Digitálisan aláírta: Rákóczi Mária 2025.11.07. 12:18:44

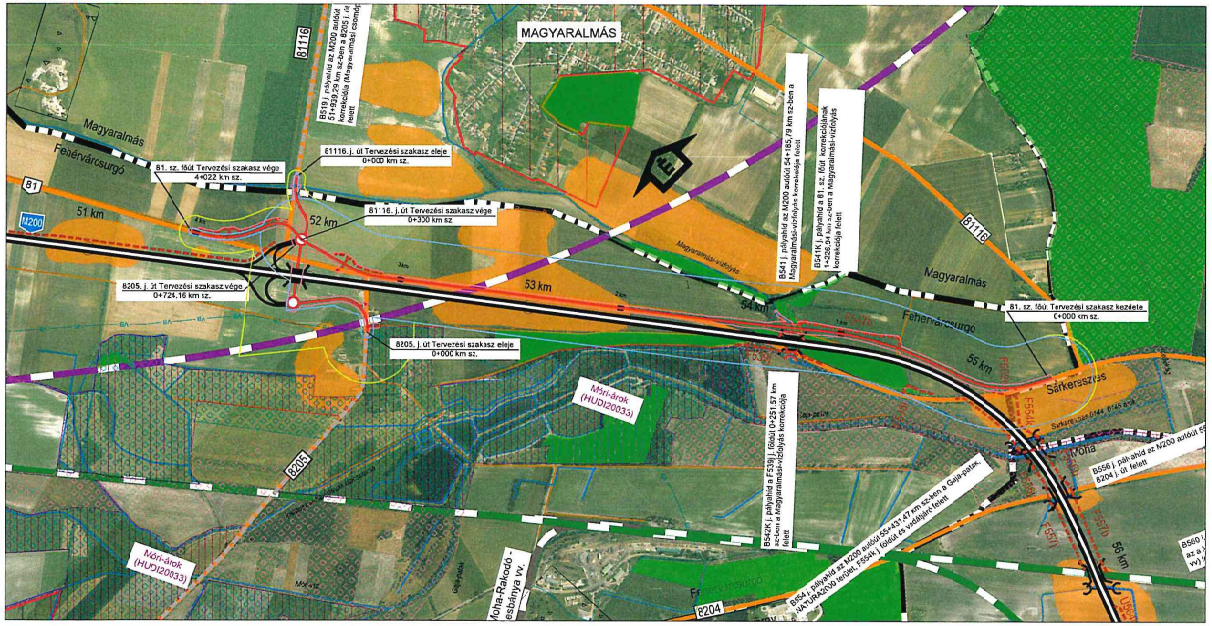

Jelmagyarázat:

- M200 autóút tervezett nyomvonal
- Tervezett útkorrekció / új országos közút
- Tervezett útfelújítás
- Tervezett főldút
- Tervezett szintbeni csomópont
- Meglévő út
- Meglévő főldút
- Meglévő kiart út
- Távlati útfejlesztések
- Távlati nagysebességű vasútfejlesztés lehetséges nyomvonala
- Távlati V0 vasútvonal lehetséges nyomvonala
- Meglévő vasútvonal
- Megyehatár
- Külterületi határ
- Vízfolyás
- Vízfolyás korrekció
- 8202 / 81 Meglévő közutak jelölése
- Műtárgy
- Műtárgy (M200)
- Áteresz, kerethíd (M200)
- Belterület
- Ipari, kereskedelmi és szolgáltató terület
- Bányászati terület
- Erdőterület
- Régészeti lelőhely
- Vízbázis hidrogeológiai B védőterület
- Natura2000-SAC
- Országos Ökológiai Hálózat Ökológiai folyosó
- Országos Ökológiai Hálózat Magterület
- Határterület - Zaj
- Határterület - Levegő
- Határterület - Földtani közeg, víz, élővilág, táj

Tárgy: M200	M200 autóút (korábban M81) tervezése az M1 autópálya (Komárom térsége) - és M8 gyorsforgalmi út (Sárosgárd térsége) között döntéselőkészítő tanulmány (DET) KHT és engedélyezési feladata, ajánlat szerinti BIM modell felépítése
MKIF	Megrendelő1: MKIF Magyar Közútkezelő Infrastruktúra Fejlesztő Zártkörűen Működő Részvénytársaság Székhely: 2040 Budaörs, Alsóor utca 1. E-mail: mkif@mkif.hu; Megrendelő2 / Fejlesztési Koordinátor: MKIF Invest Zártkörűen Működő Részvénytársaság Székhely: 2040 Budaörs, Alsóor utca 1. E-mail: mki@mkif.hu; Projektszámszámonosító: 24.; Projektkód: 024/2023
KÖNTÜR CSOPORT	Generáltervező: Kontúr Csoport Kft. Székhely: 1116 Budapest, Kondorfa köz 1/a2-3/A. E-mail: mail@kontur.csoport.hu; Tervszám: 2327; Ügyvezető: Sajóváski András; Vállalkozási vezető: Mircz Gábor; Diszciplínavezető: Kovács Gergely; Felelős projektvezető: Rudolf András
ÚVATERV	Szakterületi tervező: UVATERV Zrt. Székhely: 1146 Budapest, Hermina út 17. E-mail: uvaterv@uvaterv.hu; Tervszám: 52.700; Vezérigazgató: Rozsnyóy Péter László; Átvevő vezérigazgató-helyettes: Kutor András; Műszaki vezérigazgató-helyettes: Kanyarcsik Ádám; Projektvezető: Szemerom Tamás
ÚVATERV	Szakterületi tervező: UVATERV Zrt. Székhely: 1146 Budapest, Hermina út 17. E-mail: uvaterv@uvaterv.hu; Tervszám: 52.700; Felelős tervező: Szilágyné Gáborjáni Anikó (T-014/2013-1556-K); Tervező: Bíró Dóra (B1-13880); Tervező: Kelemné Vertényi Szerafina (Te-02/2010-0000); Ellenőr: Kanev Márton (Ellenőr 13-15870)
Tervezési szakasz:	M200 autóút 24. vonalszakasz Bodajk - Székesfehérvár Ny. 43+000 - 60+300 km szelvények között
Terület:	ENGEDÉLYEZÉSI TERV
Dátum:	2025.09.01.
Szakág:	Előzetes vizsgálati dokumentáció
Rajszám:	03.01
Megnevezés:	Áttekintő helyszínrajz
Méretarány:	N=1:10 000
Létesítmény:	81. sz. főút korrekciója Magyaralmás településnél, valamint a 8205 j. és a 81116 j. utak korrekciója
Sz: 24 / Jelek: EVD8 / Fokozat: 0301 / P: E / Sorszám: V01	Elektronikus azonosító: 24_EVD8_03.01_E_V01

Ez a terv a Tervezői szerkezet tulajdona, mellyel a vidéki egyszabály biztosítja.

GRD/15977-1/2025
Gárdony, 2025. 10. 15.

GÁRDONY VÁROS JEGYZŐJE