L/2. sz. melléklet

Légszennyezőanyag-kibocsátás és NOx hatásterület (kedvezőtlen meteorológiai állapotban)
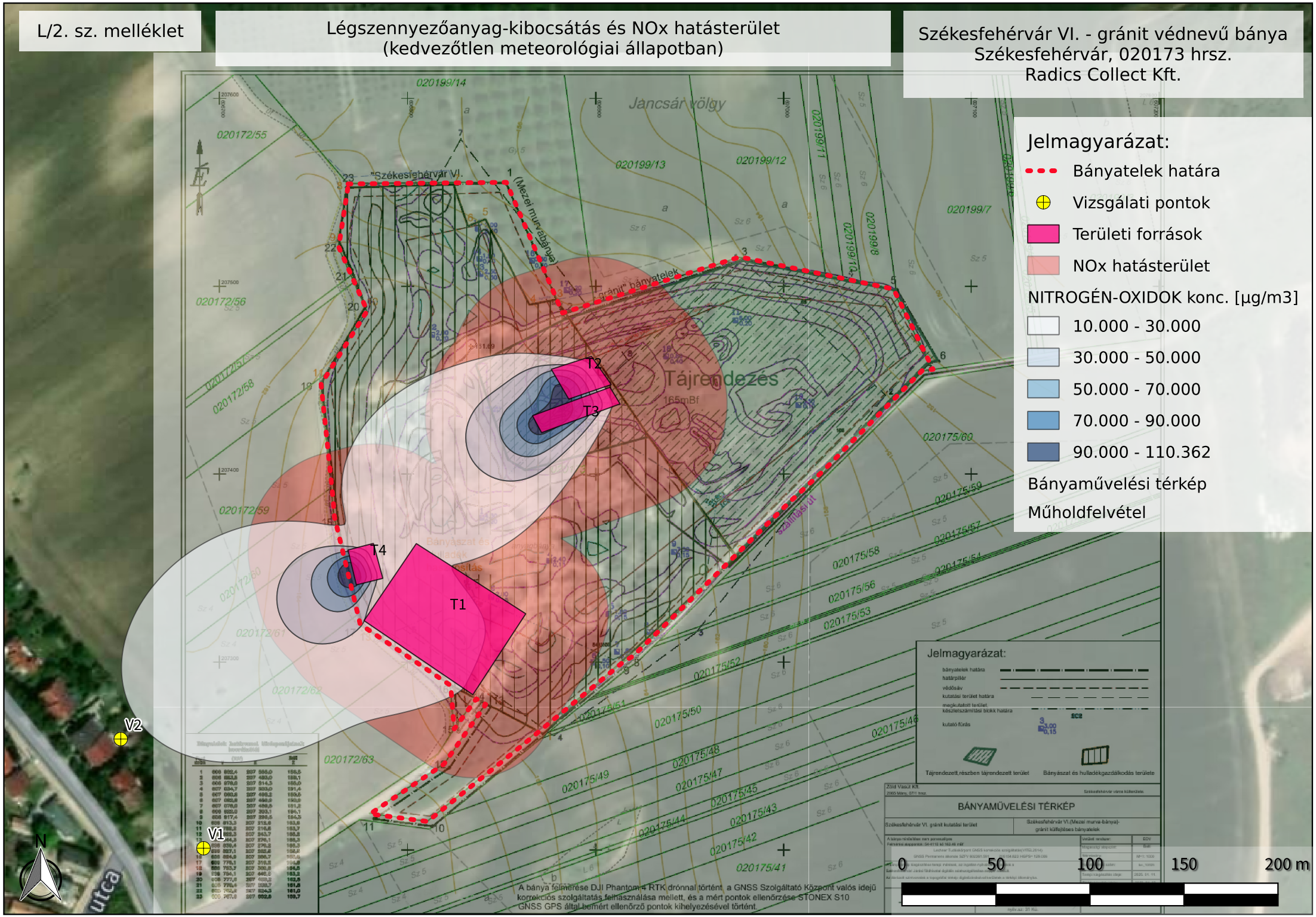
Székesfehérvár VI. - gránit védnevű bánya
Székesfehérvár, 020173 hrsz.
Radics Collect Kft.