

3. MELLÉKLET

KIVITELI TERVDOKUMENTÁCIÓ – PADLÓ RÉTEGRENDEK



Legend

- Blue: General purpose rooms
- Orange: Specialized rooms
- Yellow: Storage rooms
- Green: Service areas
- Purple: Reception area

Scale

1:1000

Project Information

Project Name: ...
Client: ...
Architect: ...
Date: ...

Notes

...


[illegible]

1. NAME 2. DATE 3. TIME 4. LOCATION 5. REASON 6. REMARKS 7. SIGNATURE 8. DATE 9. TIME 10. LOCATION 11. REASON 12. REMARKS 13. SIGNATURE 14. DATE 15. TIME 16. LOCATION 17. REASON 18. REMARKS 19. SIGNATURE 20. DATE 21. TIME 22. LOCATION 23. REASON 24. REMARKS 25. SIGNATURE 26. DATE 27. TIME 28. LOCATION 29. REASON 30. REMARKS 31. SIGNATURE 32. DATE 33. TIME 34. LOCATION 35. REASON 36. REMARKS 37. SIGNATURE 38. DATE 39. TIME 40. LOCATION 41. REASON 42. REMARKS 43. SIGNATURE 44. DATE 45. TIME 46. LOCATION 47. REASON 48. REMARKS 49. SIGNATURE 50. DATE 51. TIME 52. LOCATION 53. REASON 54. REMARKS 55. SIGNATURE 56. DATE 57. TIME 58. LOCATION 59. REASON 60. REMARKS 61. SIGNATURE 62. DATE 63. TIME 64. LOCATION 65. REASON 66. REMARKS 67. SIGNATURE 68. DATE 69. TIME 70. LOCATION 71. REASON 72. REMARKS 73. SIGNATURE 74. DATE 75. TIME 76. LOCATION 77. REASON 78. REMARKS 79. SIGNATURE 80. DATE 81. TIME 82. LOCATION 83. REASON 84. REMARKS 85. SIGNATURE 86. DATE 87. TIME 88. LOCATION 89. REASON 90. REMARKS 91. SIGNATURE 92. DATE 93. TIME 94. LOCATION 95. REASON 96. REMARKS 97. SIGNATURE 98. DATE 99. TIME 100. LOCATION 101. REASON 102. REMARKS 103. SIGNATURE 104. DATE 105. TIME 106. LOCATION 107. REASON 108. REMARKS 109. SIGNATURE 110. DATE 111. TIME 112. LOCATION 113. REASON 114. REMARKS 115. SIGNATURE 116. DATE 117. TIME 118. LOCATION 119. REASON 120. REMARKS 121. SIGNATURE 122. DATE 123. TIME 124. LOCATION 125. REASON 126. REMARKS 127. SIGNATURE 128. DATE 129. TIME 130. LOCATION 131. REASON 132. REMARKS 133. SIGNATURE 134. DATE 135. TIME 136. LOCATION 137. REASON 138. REMARKS 139. SIGNATURE 140. DATE 141. TIME 142. LOCATION 143. REASON 144. REMARKS 145. SIGNATURE 146. DATE 147. TIME 148. LOCATION 149. REASON 150. REMARKS 151. SIGNATURE 152. DATE 153. TIME 154. LOCATION 155. REASON 156. REMARKS 157. SIGNATURE 158. DATE 159. TIME 160. LOCATION 161. REASON 162. REMARKS 163. SIGNATURE 164. DATE 165. TIME 166. LOCATION 167. REASON 168. REMARKS 169. SIGNATURE 170. DATE 171. TIME 172. LOCATION 173. REASON 174. REMARKS 175. SIGNATURE 176. DATE 177. TIME 178. LOCATION 179. REASON 180. REMARKS 181. SIGNATURE 182. DATE 183. TIME 184. LOCATION 185. REASON 186. REMARKS 187. SIGNATURE 188. DATE 189. TIME 190. LOCATION 191. REASON 192. REMARKS 193. SIGNATURE 194. DATE 195. TIME 196. LOCATION 197. REASON 198. REMARKS 199. SIGNATURE 200. DATE 201. TIME 202. LOCATION 203. REASON 204. REMARKS 205. SIGNATURE 206. DATE 207. TIME 208. LOCATION 209. REASON 210. REMARKS 211. SIGNATURE 212. DATE 213. TIME 214. LOCATION 215. REASON 216. REMARKS 217. SIGNATURE 218. DATE 219. TIME 220. LOCATION 221. REASON 222. REMARKS 223. SIGNATURE 224. DATE 225. TIME 226. LOCATION 227. REASON 228. REMARKS 229. SIGNATURE 230. DATE 231. TIME 232. LOCATION 233. REASON 234. REMARKS 235. SIGNATURE 236. DATE 237. TIME 238. LOCATION 239. REASON 240. REMARKS 241. SIGNATURE 242. DATE 243. TIME 244. LOCATION 245. REASON 246. REMARKS 247. SIGNATURE 248. DATE 249. TIME 250. LOCATION	
--	--

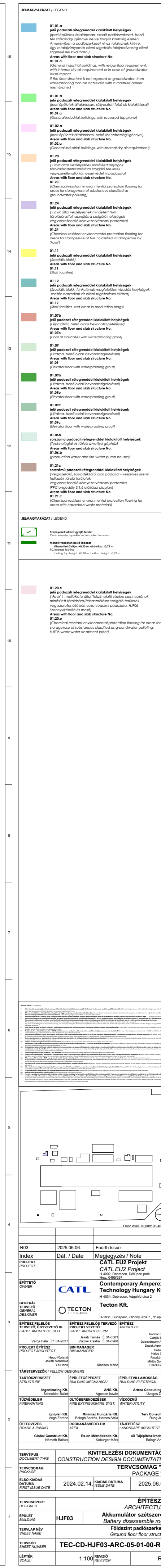

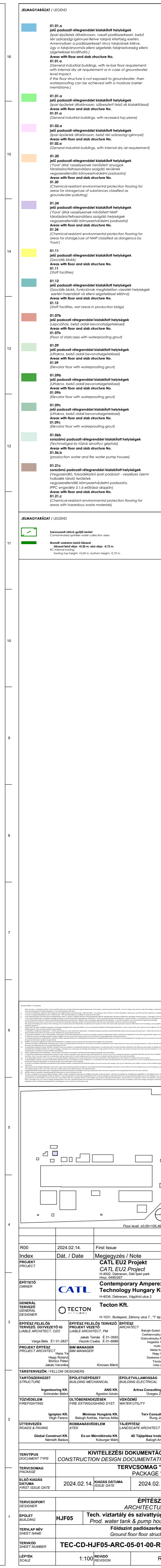

[illegible]

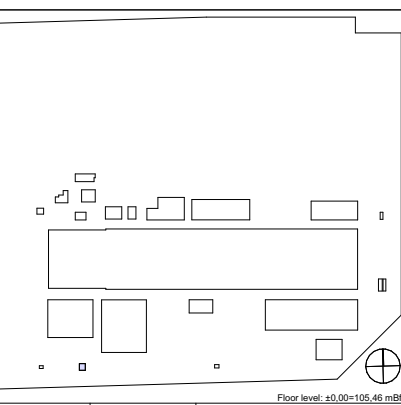



00	2024.02.14.	First Issue
01	Dm / Date	Magistratores / Note
02		CAE EXP. PROJECT
03		CAE / HVE
04		CAE / Project
05		CAE / Project
06		CAE / Project
07		CAE / Project
08		CAE / Project
09		CAE / Project
10		CAE / Project
11		CAE / Project
12		CAE / Project
13		CAE / Project
14		CAE / Project
15		CAE / Project
16		CAE / Project
17		CAE / Project
18		CAE / Project
19		CAE / Project
20		CAE / Project
21		CAE / Project
22		CAE / Project
23		CAE / Project
24		CAE / Project
25		CAE / Project
26		CAE / Project
27		CAE / Project
28		CAE / Project
29		CAE / Project
30		CAE / Project
31		CAE / Project
32		CAE / Project
33		CAE / Project
34		CAE / Project
35		CAE / Project
36		CAE / Project
37		CAE / Project
38		CAE / Project
39		CAE / Project
40		CAE / Project
41		CAE / Project
42		CAE / Project
43		CAE / Project
44		CAE / Project
45		CAE / Project
46		CAE / Project
47		CAE / Project
48		CAE / Project
49		CAE / Project
50		CAE / Project
51		CAE / Project
52		CAE / Project
53		CAE / Project
54		CAE / Project
55		CAE / Project
56		CAE / Project
57		CAE / Project
58		CAE / Project
59		CAE / Project
60		CAE / Project
61		CAE / Project
62		CAE / Project
63		CAE / Project
64		CAE / Project
65		CAE / Project
66		CAE / Project
67		CAE / Project
68		CAE / Project
69		CAE / Project
70		CAE / Project
71		CAE / Project
72		CAE / Project
73		CAE / Project
74		CAE / Project
75		CAE / Project
76		CAE / Project
77		CAE / Project
78		CAE / Project
79		CAE / Project
80		CAE / Project
81		CAE / Project
82		CAE / Project
83		CAE / Project
84		CAE / Project
85		CAE / Project
86		CAE / Project
87		CAE / Project
88		CAE / Project
89		CAE / Project
90		CAE / Project
91		CAE / Project
92		CAE / Project
93		CAE / Project
94		CAE / Project
95		CAE / Project
96		CAE / Project
97		CAE / Project
98		CAE / Project
99		CAE / Project
100		CAE / Project

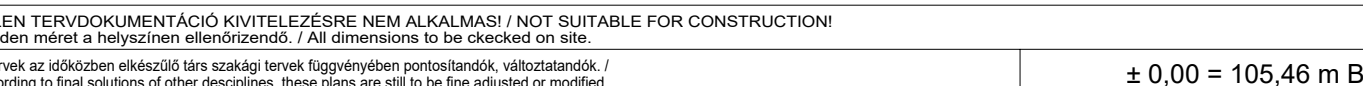

Jelen tenderterv tartalma az építési engedély alapján felülvizsgálandó!
The content of this tender documentation is subject to review based on the building permit

[illegible]

		HETIÉRTÉK ÉPÍTŐI KÖZVETLEN Contemporary Ampere Technological Hungary Kft. H-04304 Debrecen, Vágóhíd u. 2.	
		GÉPÉRTÉK ÉPÍTŐI KÖZVETLEN CEH Tervező, Beművelő és Fejlesztő Zrt. 1112 Budapest, Deák u. 25. Tel./fax: +36-1-88-100-110 e-mail: ceh@gh.hu	
TITKOSZÓRÓ (SECRET) LOKOSZÓRÓ (TOP SECRET)		PROJEKT TITKOSZÓRÓ (SECRET) / LOKOSZÓRÓ (TOP SECRET) KÖZÖS FÉRENC	
GÉPÉRTÉK TITKOSZÓRÓ MECHANICAL DES. LOKOSZÓRÓ TITKOSZÓRÓ MECHANICAL DES.		GÉPÉRTÉK TITKOSZÓRÓ (SECRET) / LOKOSZÓRÓ (TOP SECRET) KÖZÖS FÉRENC	
KÉSZÍTÉS LÁBLÉZÓ G-01-10109 KÉSZÍTÉS LÁBLÉZÓ TITKOSZÓRÓ T-01-2377		KÉSZÍTÉS LÁBLÉZÓ (SECRET) / KÉSZÍTÉS LÁBLÉZÓ (TOP SECRET) LENKÁRT ATTILA T-1-8630	
TITKOSZÓRÓ TITKOSZÓRÓ DES. G-01-7975 TITKOSZÓRÓ TITKOSZÓRÓ DES. G-01-7975		KÉSZÍTÉS LÁBLÉZÓ (SECRET) / KÉSZÍTÉS LÁBLÉZÓ (TOP SECRET) LENKÁRT ATTILA T-1-8630	
TITKOSZÓRÓ TITKOSZÓRÓ DES. G-01-7975 TITKOSZÓRÓ TITKOSZÓRÓ DES. G-01-7975		KÉSZÍTÉS LÁBLÉZÓ (SECRET) / KÉSZÍTÉS LÁBLÉZÓ (TOP SECRET) LENKÁRT ATTILA T-1-8630	
KÉSZÍTÉS LÁBLÉZÓ TITKOSZÓRÓ T-11-0338 KÉSZÍTÉS LÁBLÉZÓ TITKOSZÓRÓ T-11-0338		KÉSZÍTÉS LÁBLÉZÓ (SECRET) / KÉSZÍTÉS LÁBLÉZÓ (TOP SECRET) LENKÁRT ATTILA T-1-8630	
MENEDZSÉR / CO-MANAGER MENEDZSÉR / CO-MANAGER		MENEDZSÉR / CO-MANAGER MENEDZSÉR / CO-MANAGER	
KÉSZÍTÉS LÁBLÉZÓ TITKOSZÓRÓ T-11-0338 KÉSZÍTÉS LÁBLÉZÓ TITKOSZÓRÓ T-11-0338		KÉSZÍTÉS LÁBLÉZÓ (SECRET) / KÉSZÍTÉS LÁBLÉZÓ (TOP SECRET) LENKÁRT ATTILA T-1-8630	
KÉSZÍTÉS LÁBLÉZÓ TITKOSZÓRÓ T-11-0338 KÉSZÍTÉS LÁBLÉZÓ TITKOSZÓRÓ T-11-0338		KÉSZÍTÉS LÁBLÉZÓ (SECRET) / KÉSZÍTÉS LÁBLÉZÓ (TOP SECRET) LENKÁRT ATTILA T-1-8630	
KÉSZÍTÉS LÁBLÉZÓ TITKOSZÓRÓ T-11-0338 KÉSZÍTÉS LÁBLÉZÓ TITKOSZÓRÓ T-11-0338		KÉSZÍTÉS LÁBLÉZÓ (SECRET) / KÉSZÍTÉS LÁBLÉZÓ (TOP SECRET) LENKÁRT ATTILA T-1-8630	
KÉSZÍTÉS LÁBLÉZÓ TITKOSZÓRÓ T-11-0338 KÉSZÍTÉS LÁBLÉZÓ TITKOSZÓRÓ T-11-0338		KÉSZÍTÉS LÁBLÉZÓ (SECRET) / KÉSZÍTÉS LÁBLÉZÓ (TOP SECRET) LENKÁRT ATTILA T-1-8630	
KÉSZÍTÉS LÁBLÉZÓ TITKOSZÓRÓ T-11-0338 KÉSZÍTÉS LÁBLÉZÓ TITKOSZÓRÓ T-11-0338		KÉSZÍTÉS LÁBLÉZÓ (SECRET) / KÉSZÍTÉS LÁBLÉZÓ (TOP SECRET) LENKÁRT ATTILA T-1-8630	
KÉSZÍTÉS LÁBLÉZÓ TITKOSZÓRÓ T-11-0338 KÉSZÍTÉS LÁBLÉZÓ TITKOSZÓRÓ T-11-0338		KÉSZÍTÉS LÁBLÉZÓ (SECRET) / KÉSZÍTÉS LÁBLÉZÓ (TOP SECRET) LENKÁRT ATTILA T-1-8630	
KÉSZÍTÉS LÁBLÉZÓ TITKOSZÓRÓ T-11-0338 KÉSZÍTÉS LÁBLÉZÓ TITKOSZÓRÓ T-11-0338		KÉSZÍTÉS LÁBLÉZÓ (SECRET) / KÉSZÍTÉS LÁBLÉZÓ (TOP SECRET) LENKÁRT ATTILA T-1-8630	
KÉSZÍTÉS LÁBLÉZÓ TITKOSZÓRÓ T-11-0338 KÉSZÍTÉS LÁBLÉZÓ TITKOSZÓRÓ T-11-0338		KÉSZÍTÉS LÁBLÉZÓ (SECRET) / KÉSZÍTÉS LÁBLÉZÓ (TOP SECRET) LENKÁRT ATTILA T-1-8630	
KÉSZÍTÉS LÁBLÉZÓ TITKOSZÓRÓ T-11-0338 KÉSZÍTÉS LÁBLÉZÓ TITKOSZÓRÓ T-11-0338		KÉSZÍTÉS LÁBLÉZÓ (SECRET) / KÉSZÍTÉS LÁBLÉZÓ (TOP SECRET) LENKÁRT ATTILA T-1-8630	
KÉSZÍTÉS LÁBLÉZÓ TITKOSZÓRÓ T-11-0338 KÉSZÍTÉS LÁBLÉZÓ TITKOSZÓRÓ T-11-0338		KÉSZÍTÉS LÁBLÉZÓ (SECRET) / KÉSZÍTÉS LÁBLÉZÓ (TOP SECRET) LENKÁRT ATTILA T-1-8630	
KÉSZÍTÉS LÁBLÉZÓ TITKOSZÓRÓ T-11-0338 KÉSZÍTÉS LÁBLÉZÓ TITKOSZÓRÓ T-11-0338		KÉSZÍTÉS LÁBLÉZÓ (SECRET) / KÉSZÍTÉS LÁBLÉZÓ (TOP SECRET) LENKÁRT ATTILA T-1-8630	
KÉSZÍTÉS LÁBLÉZÓ TITKOSZÓRÓ T-11-0338 KÉSZÍTÉS LÁBLÉZÓ TITKOSZÓRÓ T-11-0338		KÉSZÍTÉS LÁBLÉZÓ (SECRET) / KÉSZÍTÉS LÁBLÉZÓ (TOP SECRET) LENKÁRT ATTILA T-1-8630	
KÉSZÍTÉS LÁBLÉZÓ TITKOSZÓRÓ T-11-0338 KÉSZÍTÉS LÁBLÉZÓ TITKOSZÓRÓ T-11-0338		KÉSZÍTÉS LÁBLÉZÓ (SECRET) / KÉSZÍTÉS LÁBLÉZÓ (TOP SECRET) LENKÁRT ATTILA T-1-8630	
KÉSZÍTÉS LÁBLÉZÓ TITKOSZÓRÓ T-11-0338 KÉSZÍTÉS LÁBLÉZÓ TITKOSZÓRÓ T-11-0338		KÉSZÍTÉS LÁBLÉZÓ (SECRET) / KÉSZÍTÉS LÁBLÉZÓ (TOP SECRET) LENKÁRT ATTILA T-1-8630	
KÉSZÍTÉS LÁBLÉZÓ TITKOSZÓRÓ T-11-0338 KÉSZÍTÉS LÁBLÉZÓ TITKOSZÓRÓ T-11-0338		KÉSZÍTÉS LÁBLÉZÓ (SECRET) / KÉSZÍTÉS LÁBLÉZÓ (TOP SECRET) LENKÁRT ATTILA T-1-8630	
KÉSZÍTÉS LÁBLÉZÓ TITKOSZÓRÓ T-11-0338 KÉSZÍTÉS LÁBLÉZÓ TITKOSZÓRÓ T-11-0338		KÉSZÍTÉS LÁBLÉZÓ (SECRET) / KÉSZÍTÉS LÁBLÉZÓ (TOP SECRET) LENKÁRT ATTILA T-1-8630	
KÉSZÍTÉS LÁBLÉZÓ TITKOSZÓRÓ T-11-0338 KÉSZÍTÉS LÁBLÉZÓ TITKOSZÓRÓ T-11-0338		KÉSZÍTÉS LÁBLÉZÓ (SECRET) / KÉSZÍTÉS LÁBLÉZÓ (TOP SECRET) LENKÁRT ATTILA T-1-8630	
KÉSZÍTÉS LÁBLÉZÓ TITKOSZÓRÓ T-11-0338 KÉSZÍTÉS LÁBLÉZÓ TITKOSZÓRÓ T-11-0338		KÉSZÍTÉS LÁBLÉZÓ (SECRET) / KÉSZÍTÉS LÁBLÉZÓ (TOP SECRET) LENKÁRT ATTILA T-1-8630	
KÉSZÍTÉS LÁBLÉZÓ TITKOSZÓRÓ T-11-0338 KÉSZÍTÉS LÁBLÉZÓ TITKOSZÓRÓ T-11-0338		KÉSZÍTÉS LÁBLÉZÓ (SECRET) / KÉSZÍTÉS LÁBLÉZÓ (TOP SECRET) LENKÁRT ATTILA T-1-8630	
KÉSZÍTÉS LÁBLÉZÓ TITKOSZÓRÓ T-11-0338 KÉSZÍTÉS LÁBLÉZÓ TITKOSZÓRÓ T-11-0338		KÉSZÍTÉS LÁBLÉZÓ (SECRET) / KÉSZÍTÉS LÁBLÉZÓ (TOP SECRET) LENKÁRT ATTILA T-1-8630	
KÉSZÍTÉS LÁBLÉZÓ TITKOSZÓRÓ T-11-0338 KÉSZÍTÉS LÁBLÉZÓ TITKOSZÓRÓ T-11-0338		KÉSZÍTÉS LÁBLÉZÓ (SECRET) / KÉSZÍTÉS LÁBLÉZÓ (TOP SECRET) LENKÁRT ATTILA T-1-8630	
KÉSZÍTÉS LÁBLÉZÓ TITKOSZÓRÓ T-11-0338 KÉSZÍTÉS LÁBLÉZÓ TITKOSZÓRÓ T-11-0338		KÉSZÍTÉS LÁBLÉZÓ (SECRET) / KÉSZÍTÉS LÁBLÉZÓ (TOP SECRET) LENKÁRT ATTILA T-1-8630	
KÉSZÍTÉS LÁBLÉZÓ TITKOSZÓRÓ T-11-0338 KÉSZÍTÉS LÁBLÉZÓ TITKOSZÓRÓ T-11-0338		KÉSZÍTÉS LÁBLÉZÓ (SECRET) / KÉSZÍTÉS LÁBLÉZÓ (TOP SECRET) LENKÁRT ATTILA T-1-8630	
KÉSZÍTÉS LÁBLÉZÓ TITKOSZÓRÓ T-11-0338 KÉSZÍTÉS LÁBLÉZÓ TITKOSZÓRÓ T-11-0338		KÉSZÍTÉS LÁBLÉZÓ (SECRET) / KÉSZÍTÉS LÁBLÉZÓ (TOP SECRET) LENKÁRT ATTILA T-1-8630	
KÉSZÍTÉS LÁBLÉZÓ TITKOSZÓRÓ T-11-0338 KÉSZÍTÉS LÁBLÉZÓ TITKOSZÓRÓ T-11-0338		KÉSZÍTÉS LÁBLÉZÓ (SECRET) / KÉSZÍTÉS LÁBLÉZÓ (TOP SECRET) LENKÁRT ATTILA T-1-8630	
KÉSZÍTÉS LÁBLÉZÓ TITKOSZÓRÓ T-11-0338 KÉSZÍTÉS LÁBLÉZÓ TITKOSZÓRÓ T-11-0338		KÉSZÍTÉS LÁBLÉZÓ (SECRET) / KÉSZÍTÉS LÁBLÉZÓ (TOP SECRET) LENKÁRT ATTILA T-1-8630	
KÉSZÍTÉS LÁBLÉZÓ TITKOSZÓRÓ T-11-0338 KÉSZÍTÉS LÁBLÉZÓ TITKOSZÓRÓ T-11-0338		KÉSZÍTÉS LÁBLÉZÓ (SECRET) / KÉSZÍTÉS LÁBLÉZÓ (TOP SECRET) LENKÁRT ATTILA T-1-8630	
KÉSZÍTÉS LÁBLÉZÓ TITKOSZÓRÓ T-11-0338 KÉSZÍTÉS LÁBLÉZÓ TITKOSZÓRÓ T-11-0338		KÉSZÍTÉS LÁBLÉZÓ (SECRET) / KÉSZÍTÉS LÁBLÉZÓ (TOP SECRET) LENKÁRT ATTILA T-1-8630	
KÉSZÍTÉS LÁBLÉZÓ TITKOSZÓRÓ T-11-0338 KÉSZÍTÉS LÁBLÉZÓ TITKOSZÓRÓ T-11-0338		KÉSZÍTÉS LÁBLÉZÓ (SECRET) / KÉSZÍTÉS LÁBLÉZÓ (TOP SECRET) LENKÁRT ATTILA T-1-8630	
KÉSZÍTÉS LÁBLÉZÓ TITKOSZÓRÓ T-11-0338 KÉSZÍTÉS LÁBLÉZÓ TITKOSZÓRÓ T-11-0338		KÉSZÍTÉS LÁBLÉZÓ (SECRET) / KÉSZÍTÉS LÁBLÉZÓ (TOP SECRET) LENKÁRT ATTILA T-1-8630	
KÉSZÍTÉS LÁBLÉZÓ TITKOSZÓRÓ T-11-0338 KÉSZÍTÉS LÁBLÉZÓ TITKOSZÓRÓ T-11-0338		KÉSZÍTÉS LÁBLÉZÓ (SECRET) / KÉSZÍTÉS LÁBLÉZÓ (TOP SECRET) LENKÁRT ATTILA T-1-8630	
KÉSZÍTÉS LÁBLÉZÓ TITKOSZÓRÓ T-11-0338 KÉSZÍTÉS LÁBLÉZÓ TITKOSZÓRÓ T-11-0338		KÉSZÍTÉS LÁBLÉZÓ (SECRET) / KÉSZÍTÉS LÁBLÉZÓ (TOP SECRET) LENKÁRT ATTILA T-1-8630	
KÉSZÍTÉS LÁBLÉZÓ TITKOSZÓRÓ T-11-0338 KÉSZÍTÉS LÁBLÉZÓ TITKOSZÓRÓ T-11-0338		KÉSZÍTÉS LÁBLÉZÓ (SECRET) / KÉSZÍTÉS LÁBLÉZÓ (TOP SECRET) LENKÁRT ATTILA T-1-8630	
KÉSZÍTÉS LÁBLÉZÓ TITKOSZÓRÓ T-11-0338 KÉSZÍTÉS LÁBLÉZÓ TITKOSZÓRÓ T-11-0338		KÉSZÍTÉS LÁBLÉZÓ (SECRET) / KÉSZÍTÉS LÁBLÉZÓ (TOP SECRET) LENKÁRT ATTILA T-1-8630	
KÉSZÍTÉS LÁBLÉZÓ TITKOSZÓRÓ T-11-0338 KÉSZÍTÉS LÁBLÉZÓ TITKOSZÓRÓ T-11-0338		KÉSZÍTÉS LÁBLÉZÓ (SECRET) / KÉSZÍTÉS LÁBLÉZÓ (TOP SECRET) LENKÁRT ATTILA T-1-8630	
KÉSZÍTÉS LÁBLÉZÓ TITKOSZÓRÓ T-11-0338 KÉSZÍTÉS LÁBLÉZÓ TITKOSZÓRÓ T-11-0338		KÉSZÍTÉS LÁBLÉZÓ (SECRET) / KÉSZÍTÉS LÁBLÉZÓ (TOP SECRET) LENKÁRT ATTILA T-1-8630	
KÉSZÍTÉS LÁBLÉZÓ TITKOSZÓRÓ T-11-0338 KÉSZÍTÉS LÁBLÉZÓ TITKOSZÓRÓ T-11-0338		KÉSZÍTÉS LÁBLÉZÓ (SECRET) / KÉSZÍTÉS LÁBLÉZÓ (TOP SECRET) LENKÁRT ATTILA T-1-8630	
KÉSZÍTÉS LÁBLÉZÓ TITKOSZÓRÓ T-11-0338 KÉSZÍTÉS LÁBLÉZÓ TITKOSZÓRÓ T-11-0338		KÉSZÍTÉS LÁBLÉZÓ (SECRET) / KÉSZÍTÉS LÁBLÉZÓ (TOP SECRET) LENKÁRT ATTILA T-1-8630	
KÉSZÍTÉS LÁBLÉZÓ TITKOSZÓRÓ T-11-0338 KÉSZÍTÉS LÁBLÉZÓ TITKOSZÓRÓ T-11-0338		KÉSZÍTÉS LÁBLÉZÓ (SECRET) / KÉSZÍTÉS LÁBLÉZÓ (TOP SECRET) LENKÁRT ATTILA T-1-8630	
KÉSZÍTÉS LÁBLÉZÓ TITKOSZÓRÓ T-11-0338 KÉSZÍTÉS LÁBLÉZÓ TITKOSZÓRÓ T-11-0338		KÉSZÍTÉS LÁBLÉZÓ (SECRET) / KÉSZÍTÉS LÁBLÉZÓ (TOP SECRET) LENKÁRT ATTILA T-1-8630	
KÉSZÍTÉS LÁBLÉZÓ TITKOSZÓRÓ T-11-0338 KÉSZÍTÉS LÁBLÉZÓ TITKOSZÓRÓ T-11-0338		KÉSZÍTÉS LÁBLÉZÓ (SECRET) / KÉSZÍTÉS LÁBLÉZÓ (TOP SECRET) LENKÁRT ATTILA T-1-8630	
KÉSZÍTÉS LÁBLÉZÓ TITKOSZÓRÓ T-11-0338 KÉSZÍTÉS LÁBLÉZÓ TITKOSZÓRÓ T-11-0338		KÉSZÍTÉS LÁBLÉZÓ (SECRET) / KÉSZÍTÉS LÁBLÉZÓ (TOP SECRET) LENKÁRT ATTILA T-1-8630	
KÉSZÍTÉS LÁBLÉZÓ TITKOSZÓRÓ T-11-0338 KÉSZÍTÉS LÁBLÉZÓ TITKOSZÓRÓ T-11-0338		KÉSZÍTÉS LÁBLÉZÓ (SECRET) / KÉSZÍTÉS LÁBLÉZÓ (TOP SECRET) LENKÁRT ATTILA T-1-8630	
KÉSZÍTÉS LÁBLÉZÓ TITKOSZÓRÓ T-11-0338 KÉSZÍTÉS LÁBLÉZÓ TITKOSZÓRÓ T-11-0338		KÉSZÍTÉS LÁBLÉZÓ (SECRET) / KÉSZÍTÉS LÁBLÉZÓ (TOP SECRET) LENKÁRT ATTILA T-1-8630	
KÉSZÍTÉS LÁBLÉZÓ TITKOSZÓRÓ T-11-0338 KÉSZÍTÉS LÁBLÉZÓ TITKOSZÓRÓ T-11-0338		KÉSZÍTÉS LÁBLÉZÓ (SECRET) / KÉSZÍTÉS LÁBLÉZÓ (TOP SECRET) LENKÁRT ATTILA T-1-8630	
KÉSZÍTÉS LÁBLÉZÓ TITKOSZÓRÓ T-11-0338 KÉSZÍTÉS LÁBLÉZÓ TITKOSZÓRÓ T-11-0338		KÉSZÍTÉS LÁBLÉZÓ (SECRET) / KÉSZÍTÉS LÁBLÉZÓ (TOP SECRET) LENKÁRT ATTILA T-1-8630	
KÉSZÍTÉS LÁBLÉZÓ TITKOSZÓRÓ T-11-0338 KÉSZÍTÉS LÁBLÉZÓ TITKOSZÓRÓ T-11-0338		KÉSZÍTÉS LÁBLÉZÓ (SECRET) / KÉSZÍTÉS LÁBLÉZÓ (TOP SECRET) LENKÁRT ATTILA T-1-8630	
KÉSZÍTÉS LÁBLÉZÓ TITKOSZÓRÓ T-11-0338 KÉSZÍTÉS LÁBLÉZÓ TITKOSZÓRÓ T-11-0338		KÉSZÍTÉS LÁBLÉZÓ (SECRET) / KÉSZÍTÉS LÁBLÉZÓ (TOP SECRET) LENKÁRT ATTILA T-1-8630	
KÉSZÍTÉS LÁBLÉZÓ TITKOSZÓRÓ T-11-0338 KÉSZÍTÉS LÁBLÉZÓ TITKOSZÓRÓ T-11-0338		KÉSZÍTÉS LÁBLÉZÓ (SECRET) / KÉSZÍTÉS LÁBLÉZÓ (TOP SECRET) LENKÁRT ATTILA T-1-8630	
KÉSZÍTÉS LÁBLÉZÓ TITKOSZÓRÓ T-11-0338 KÉSZÍTÉS LÁBLÉZÓ TITKOSZÓRÓ T-11-0338		KÉSZÍTÉS LÁBLÉZÓ (SECRET) / KÉSZÍTÉS LÁBLÉZÓ (TOP SECRET) LENKÁRT ATTILA T-1-8630	
KÉSZÍTÉS LÁBLÉZÓ TITKOSZÓRÓ T-11-0338 KÉSZÍTÉS LÁBLÉZÓ TITKOSZÓRÓ T-11-0338		KÉSZÍTÉS LÁBLÉZÓ (SECRET) / KÉSZÍTÉS LÁBLÉZÓ (TOP SECRET) LENKÁRT ATTILA T-1-8630	
KÉSZÍTÉS LÁBLÉZÓ TITKOSZÓRÓ T-11-0338 KÉSZÍTÉS LÁBLÉZÓ TITKOSZÓRÓ			

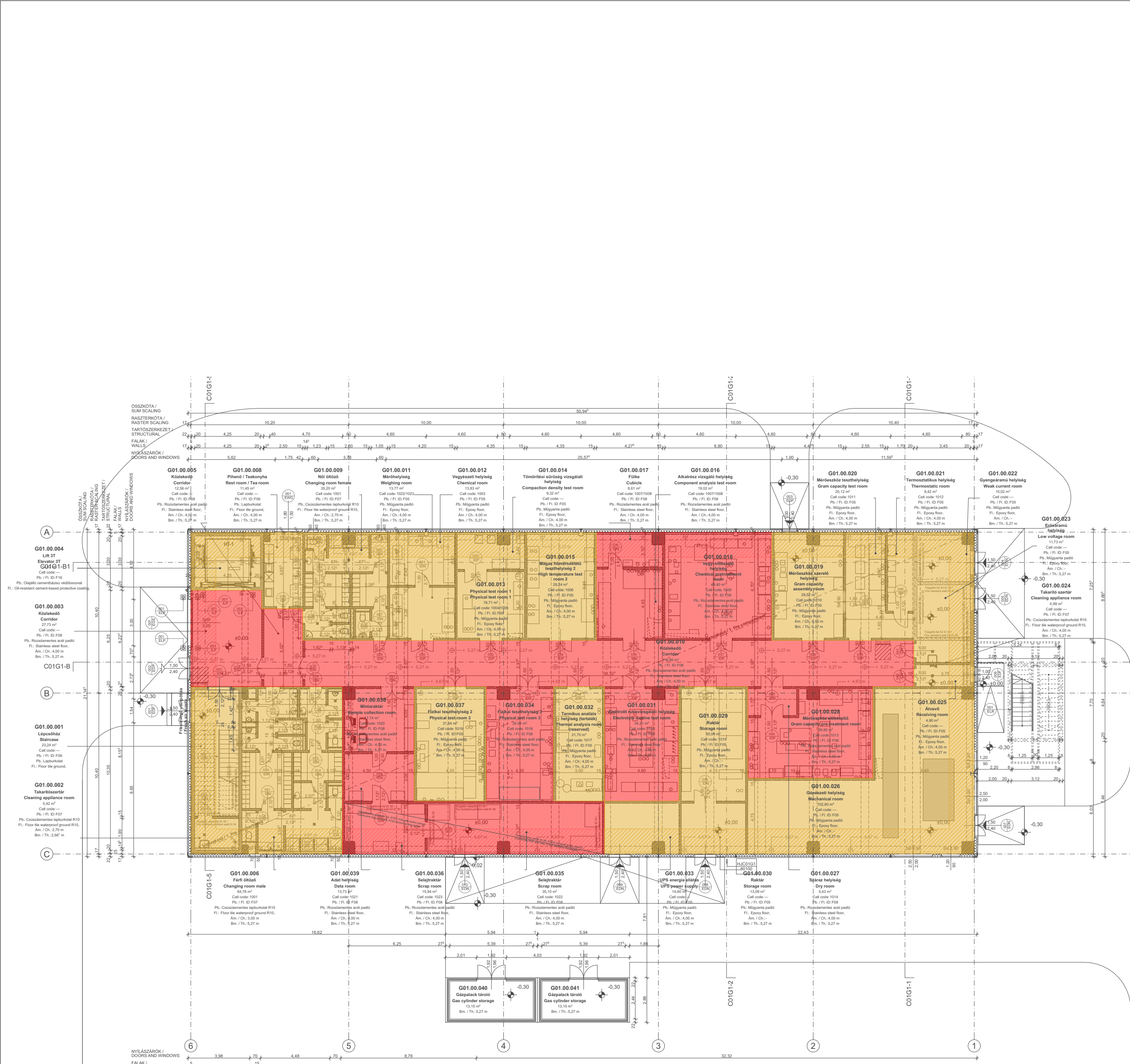

JELMAGYARÁZAT / LEGEND

- 01.01a**
sorszámú padozati rétegrenddel kialakított helyiségek
(Ipari padozat, szálerősítéses beton, hőszigetelés nélkül, vízszigeteléssel)
- 01.13 / 01.13a**
sorszámú padozati rétegrenddel kialakított helyiségek
(Ékezkede területek funkciójának megfelelő, nem víztesten területű helyiségek padozata, tartószerkezeti terv szerinti vasalt padlószervezet)
- 01.14 / 01.14a**
sorszámú padozati rétegrenddel kialakított helyiségek
(konyhaüzem területek funkciójának megfelelő, víztesten helyiségek padozata, tartószerkezeti terv szerinti vasalt padlószervezet)
- 01.20 / 01.20a**
sorszámú padozati rétegrenddel kialakított helyiségek
(Vegyszerálló, folyadékzáró ipari padozat - 'Favir' 1. számú melléklete által 'felszín alatti vizekre szennyezőnek' minősített anyagok tárolására/felhasználásra szolgáló területek vegyszerellenálló környezetvédelmi padozata, IPPC engedély 3.1.5 előírásai alapján)
- 01.21.c**
sorszámú padozati rétegrenddel kialakított helyiségek
(Vegyszerálló, folyadékzáró ipari padozat - Veszélyes üzemi hulladék tárolók, IPPC engedély 3.1.6 előírásai alapján)
- 01.24**
Sorszámú padozati rétegrenddel kialakított helyiségek
(Favir által veszélyesnek minősített NMP tárolására/felhasználásra szolgáló helyiségek vegyszerálló környezetvédelmi padozata IPPC engedély 3.1.5 előírásai alapján)

- 01.01a**
Rooms with numbered floor layering.
(Industrial flooring, fiber-reinforced concrete, without thermal insulation, with waterproofing)
- 01.13**
Rooms with numbered floor layering.
(Flooring of non-wet areas in dining areas, in accordance with the functional requirements, with reinforced concrete floor structure as per structural design)
- 01.14**
Rooms with numbered floor layering.
(Flooring of wet areas in kitchen operation areas, in accordance with the functional requirements, with reinforced concrete floor structure as per structural design)
- 01.20**
Rooms with numbered floor layering.
(Chemical-resistant, liquid-tight industrial flooring - flooring for areas designated for storage/use of materials classified as 'pollutants to underground waters' according to Attachment 1 of 'Favir', with chemical-resistant environmental flooring in compliance with the requirements of IPPC permit 3.1.5)
- 01.21.c**
Rooms with numbered floor layering.
(Chemical-resistant, liquid-tight industrial flooring - for storage of hazardous operational waste, in compliance with the requirements of IPPC permit 3.1.6)
- 01.24**
Rooms with 01.24 floor structure
(Chemical-resistant, watertight industrial floor with areas of possible NMP contact, based on IPPC permit 3.1.5 requirements)

ÁTNÉZETI RAJZ / KEY PLAN

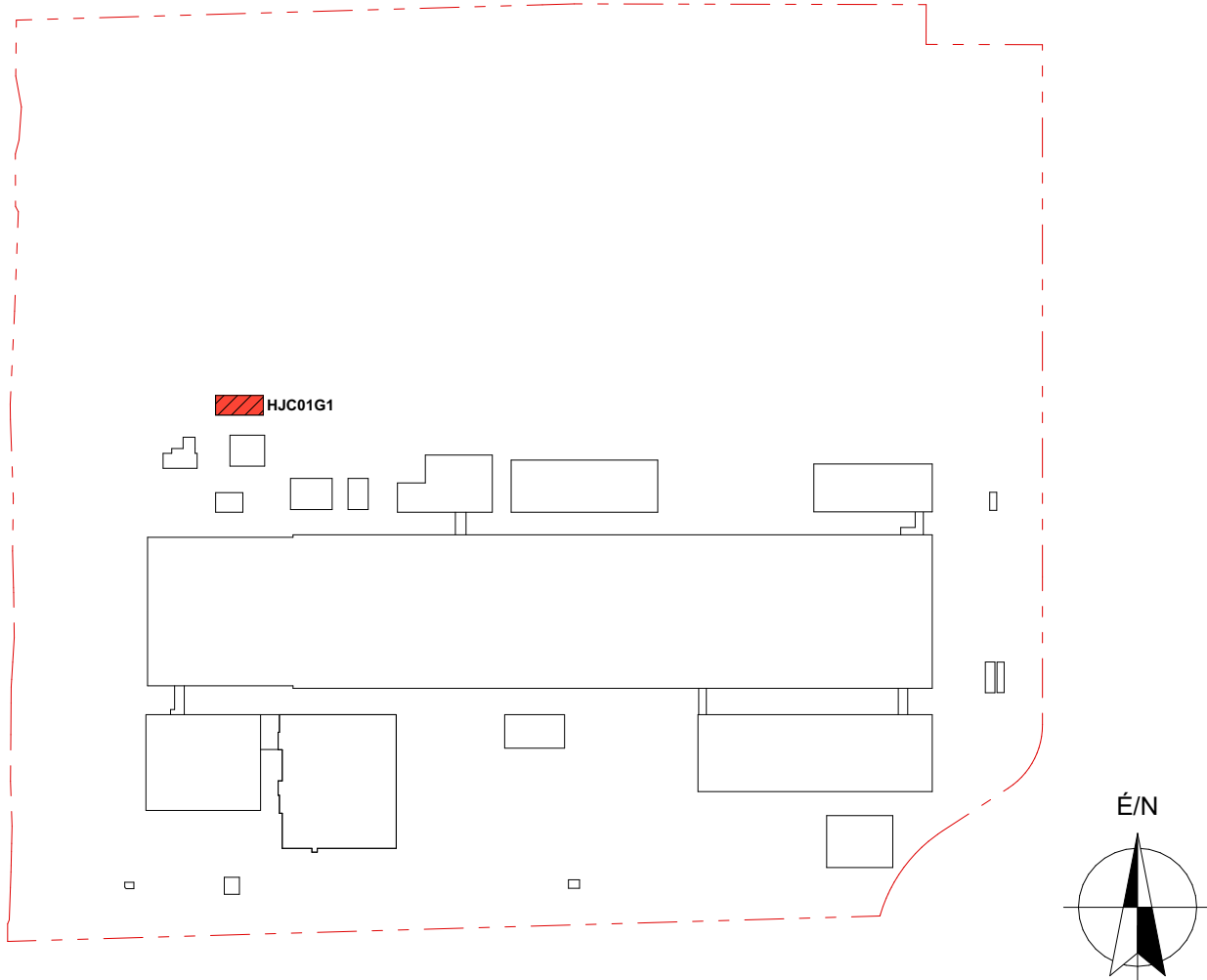

JELEN TERVDOKUMENTÁCIÓ KIVITELEZÉSRE NEM ALKALMAS! / NOT SUITABLE FOR CONSTRUCTION!
Minden méret a helyszínen ellenőrzendő. / All dimensions to be checked on site.

A tervek az időközben elkészülő társ szakági tervek függvényében pontosítandók, változtatandók. / According to final solutions of other disciplines, these plans are still to be fine adjusted or modified.

A tervdokumentáció a Ptk 86 §-ában szabályozottak szerint a törvény védelme alatt áll, felhasználásának körét és terjedelmét a tervezési vállalkozási szerződés határozza meg. / Copyright by CÉH Zrt.

± 0,00 = 105,46 m Bf

HRSZ: 0495/267

CATL		ÉPÍTETŐ / OWNER: Contemporary Ampere Technology Hungary Kft. H-4034 Debrecen, Vágóhíd utca 2.	
CÉH+		GENERAL TERVEZŐ / GENERAL DESIGNER: CÉH Tervező, Beruházó és Fejlesztő Zrt. 1112 Budapest, Dió utca 3-5. Tel/Fax: +36-1-88-00-100 e-mail: ceh@ceh.hu	
VEZÉR IGAZGATÓ / CEO:	TERV. IRODAVEZETŐ / DES. DIRECTOR:	PROJEKT VEZETŐ / PROJECT LEADER:	VEZETŐ ÉPÍTÉS / LEADING ARCH.:
LOSONCZI TIBOR	BORBÉLY ATTILA	KÖSZÖ FERENC	BALOGH FERENC É 01-1937
GÉPÉSZ TERVEZŐ / MECHANICAL DES.:	ELEKT. TERVEZŐ / ELECTRICAL DES.:	ELEKT. TERVEZŐ / ELECTRICAL DES.:	ELEKT. TERVEZŐ / ELECTRICAL DES.:
LUKÁCS LÁSZLÓ G 01-10199	LENKÁRT ATTILA V 13-8532	FAZEKAS GERGELY V 06-01361	SZABÓ TAMÁS V-06-0773
STATIKUS TERVEZŐ / STRUCTURAL DES.:	STATIKUS TERVEZŐ / STRUCTURAL DES.:	STATIKUS TERVEZŐ / STRUCTURAL DES.:	GY.ÁRAM TERVEZŐ / WEAK-CURR. DES.:
BENCZE ZOLTÁN T 01-2377	KÁDÁR IMRE GERGELY T 01-8166	DR. PÁLFAI DÓRA T 01-8759	VEREBI GÁBOR VT 13-7733
OLTÓR. TERVEZŐ / EXT.SYST. DES.:	TÜZV. TERVEZŐ / FIRE PROT. DES.:	MUNKATÁRS / CO-WORKER:	MUNKATÁRS / CO-WORKER:
CSORDÁS ANDRÁS TC-001/11/2012	LENGYELFI L. ZOLTÁN TUÉ 11-0338	SALLAI CSABA	-
MUNKATÁRS / CO-WORKER:	MUNKATÁRS / CO-WORKER:	MUNKATÁRS / CO-WORKER:	MUNKATÁRS / CO-WORKER:
BERKES ÁDÁM	TÓTH ZOLTÁN	VARGA IMRE É 13-1635	SZABÓ ZOLTÁN É 01-0440
MUNKATÁRS / CO-WORKER:	MUNKATÁRS / CO-WORKER:	MUNKATÁRS / CO-WORKER:	MUNKATÁRS / CO-WORKER:
-	-	-	-
ÉPÜLET KÓD ES NEV / BUILDING CODE AND NAME: HJC01G1 Minőségellenőrző labor - QA Laboratory		TERVFAJTA / PLAN TYPE: Építészet / Architecture	MUNKASZÁM / WORK NUMBER: CT-4080-22
TERVLAJ NEVE / DRAWING NAME: Foldszintű padozatokat retengendi terkepe-Ground floor slab structural order map		REVÍZIÓ / REVISION: R00	
PROJEKT NEVE / PROJECT NAME: CATL EU2 Projekt / CATL EU2 Project H-4002 Debrecen, Déli Ipari park, Hrsz.: 0495/267		RAJZSZÁM / DRAWING NUMBER: CEH-BP-HJC01G1-ARC-05-02-00	
TERV FÁZIS / PLAN PHASE: Engedélyezési terv (II. ütem) / Building permit doc. (Stage II.)		MÉRÉRTÁNY / SCALE: M=1:200	DÁTUM / DATE: 2023.09.06.



JELMAGYARÁZAT / LEGEND

- 01.01a**
sorszámú padozati rétegrenddel kialakított helyiségek
(Ipari padozat, szálerősítéses beton, hőszigetelés nélkül, vízszigeteléssel)
- 01.13 / 01.13a**
sorszámú padozati rétegrenddel kialakított helyiségek
(Étkezde területek funkciójának megfelelő, nem vízvesztési területű helyiségek padozata, tartószerkezeti terv szerinti vasalt padlószerkezet)
- 01.14 / 01.14a**
sorszámú padozati rétegrenddel kialakított helyiségek
(konyházem területek funkciójának megfelelő, vízvesztési helyiségek padozata, tartószerkezeti terv szerinti vasalt padlószerkezet)
- 01.20 / 01.20a**
sorszámú padozati rétegrenddel kialakított helyiségek
(Vegyszerálló, folyadékszűrő ipari padozat - 'Favir' 1. számú melléklete által 'felszín alatti vizekre szennyezőnek' minősített anyagok tárolására/felhasználásra szolgáló területek vegyszerellenálló környezetvédelmi padozata, IPPC engedély 3.1.5 előírásai alapján)
- 01.21**
sorszámú padozati rétegrenddel kialakított helyiségek
(Vegyszerálló, folyadékszűrő ipari padozat - Veszélyes üzemi hulladékok tárolók, IPPC engedély 3.1.6 előírásai alapján)
- 01.01a**
Rooms with numbered floor layering.
(Industrial flooring, fiber-reinforced concrete, without thermal insulation, with waterproofing)

01.13
Rooms with numbered floor layering.
(Flooring of non-wet areas in dining areas, in accordance with the functional requirements, with reinforced concrete floor structure as per structural design)

01.14
Rooms with numbered floor layering.
(Flooring of wet areas in kitchen operation areas, in accordance with the functional requirements, with reinforced concrete floor structure as per structural design)

01.20
Rooms with numbered floor layering.
(Chemical-resistant, liquid-tight industrial flooring - flooring for areas designated for storage/use of materials classified as 'pollutants to underground waters' according to Attachment 1 of 'Favir', with chemical-resistant environmental flooring in compliance with the requirements of IPPC permit 3.1.5)

01.21
Rooms with numbered floor layering.
(Chemical-resistant, liquid-tight industrial flooring - for storage of hazardous operational waste, in compliance with the requirements of IPPC permit 3.1.6)
- ÁTNEZETI RAJZ / KEY PLAN
-
- JELENTÉSKÖZLÉS A KIVETÉSESRŐL / NOT SUITABLE FOR CONSTRUCTION!
Minden méret a helyszínen ellenőrzendő! / All dimensions to be checked on site.

A terv az időközben elkészülő társzakági tervek függvényében pontosítandó, változtatandó. / According to final solutions of other disciplines, these plans are still to be fine adjusted or modified.

A tervdokumentáció a Ptk 86.§-ában szabályozottak szerint a törvény védelme alatt áll, felhasználásának körét és terjedelmét a tervezési vállalkozási szerződés határozza meg. / Copyright by CÉH Zrt.

± 0,00 = 105,46 m Bf
HRSZ: 0495/267
- | | | | |
|--|--|---|-----------------------------------|
| CATL | | ÉPÍTŐTŐ / OWNER:
Contemporary Ampere Technology Hungary Kft.
H-4034 Debrecen, Vágóhíd utca 2. | |
| CÉH+ | | GENERAL TERVEZŐ / GENERAL DESIGNER:
CÉH Tervező, Beruházó és Fejlesztő Zrt.
1112 Budapest, Dió utca 3-5. Tel/Fax: +36-1-88-00-100 e-mail: ceh@ceh.hu | |
| VEZÉRIGAZGATÓ / CEO: | TERV. IRODavezető / DES. DIRECTOR: | PROJEKT VEZETŐ / PROJECT LEADER: | VEZETŐ ÉPÍTÉS / LEADING ARCH: |
| LOSONCZI TIBOR | BORBÉLY ATTILA | KÖSZÖ FERENC | BALOGH FERENC É 01-1937 |
| GÉPÉSZ TERVEZŐ / MECHANICAL DES.: | ELEKT. TERVEZŐ / ELECTRICAL DES.: | ELEKT. TERVEZŐ / ELECTRICAL DES.: | ELEKT. TERVEZŐ / ELECTRICAL DES.: |
| LUKÁCS LÁSZLÓ G 01-10199 | LÉNÁRT ATTILA V 13-8532 | FAZEKAS GERGELY V 06-01361 | SZALÓKI TAMÁS V-06-0773 |
| STATIKUS TERVEZŐ / STRUCTURAL DES.: | STATIKUS TERVEZŐ / STRUCTURAL DES.: | STATIKUS TERVEZŐ / STRUCTURAL DES.: | GYÁRAM TERVEZŐ / WEAK-CURR. DES.: |
| BENCZE ZOLTÁN T 01-2377 | KÁDÁR IMRE GERGELY T 01-8166 | DR. PÁLFI DÓRA T 01-8759 | VEREBI GÁBOR VT 13-7733 |
| OLTÓR. TERVEZŐ / EXT.SYST. DES.: | TÜZV. TERVEZŐ / FIRE PROT. DES.: | TÜZV. TERVEZŐ / FIRE PROT. DES.: | MUNKATÁRS / CO-WORKER: |
| CSORDÁS ANDRÁS TC-001/11/2012 | LENGYELFI L. ZOLTÁN TUE 11-0338 | SALLAI CSABA | - |
| MUNKATÁRS / CO-WORKER: | MUNKATÁRS / CO-WORKER: | MUNKATÁRS / CO-WORKER: | MUNKATÁRS / CO-WORKER: |
| BERKES ÁDÁM | TÓTH ZOLTÁN | VARGA IMRE É 13-1635 | SZABÓ ZOLTÁN É 01-0440 |
| MUNKATÁRS / CO-WORKER: | MUNKATÁRS / CO-WORKER: | MUNKATÁRS / CO-WORKER: | MUNKATÁRS / CO-WORKER: |
| - | - | - | - |
| ÉPÜLET KÓD ÉS NÉV / BUILDING CODE AND NAME:
HJD01 Üzemi étkezde - Canteen | | TERVEZÉSI / PLAN TYPE:
Építészeti / Architecture | |
| TERVEZÉSI NÉV / DRAWING NAME:
Földszinti padozati rétegrendi terkep-Ground floor slab structural order map | | MUNKASZÁM / WORK NUMBER:
CT-4080-22 | |
| PROJEKT NÉV / PROJECT NAME:
CATL EU2 Project / CATL EU2 Project | | RAJZSZÁM / DRAWING NUMBER:
CEH-BP-HJD01-ARC-05-02-00 | |
| TERVEZÉSI FÁZIS / PLAN PHASE:
Engedélyezési terv (II. ütem) / Building permit doc. (Stage II.) | | MÉRÉLTÁRNY / SCALE:
M=1:200 | |
| | | DATUM / DATE:
2023.09.06. | |

JELMAGYARÁZAT / LEGEND

- 01.01a**
sorszámú padozati rétegrenddel kialakított helyiségek
(Ipari padozat, szálerősítéses beton, hőszigetelés nélkül, vízszigeteléssel)
- 01.13 / 01.13a**
sorszámú padozati rétegrenddel kialakított helyiségek
(Ételkeze területek funkciójának megfelelő, nem víztesten területű helyiségek padozata, tartószerkezeti terv szerinti vasalt padlószerkezet)
- 01.14 / 01.14a**
sorszámú padozati rétegrenddel kialakított helyiségek
(konyhaüzem területek funkciójának megfelelő, víztesten helyiségek padozata, tartószerkezeti terv szerinti vasalt padlószerkezet)
- 01.20 / 01.20a**
sorszámú padozati rétegrenddel kialakított helyiségek
(Vegyszerálló, folyadékzáró ipari padozat - 'Favir' 1. számú melléklete által 'felszín alatti vizekre szennyezőnek' minősített anyagok tárolására/felhasználásra szolgáló területek vegyszerellenálló környezetvédelmi padozata, IPPC engedély 3.1.5 előírásai alapján)
- 01.21**
sorszámú padozati rétegrenddel kialakított helyiségek
(Vegyszerálló, folyadékzáró ipari padozat - Veszélyes üzemi hulladék tárolók, IPPC engedély 3.1.6 előírásai alapján)

- 01.01a**
Rooms with numbered floor layering.
(Industrial flooring, fiber-reinforced concrete, without thermal insulation, with waterproofing)
- 01.13**
Rooms with numbered floor layering.
(Flooring of non-wet areas in dining areas, in accordance with the functional requirements, with reinforced concrete floor structure as per structural design)
- 01.14**
Rooms with numbered floor layering.
(Flooring of wet areas in kitchen operation areas, in accordance with the functional requirements, with reinforced concrete floor structure as per structural design)
- 01.20**
Rooms with numbered floor layering.
(Chemical-resistant, liquid-tight industrial flooring - flooring for areas designated for storage/use of materials classified as 'pollutants to underground waters' according to Attachment 1 of 'Favir,' with chemical-resistant environmental flooring in compliance with the requirements of IPPC permit 3.1.5)
- 01.21**
Rooms with numbered floor layering.
(Chemical-resistant, liquid-tight industrial flooring - for storage of hazardous operational waste, in compliance with the requirements of IPPC permit 3.1.6)

ÁTNÉZETI RAJZ / KEY PLAN

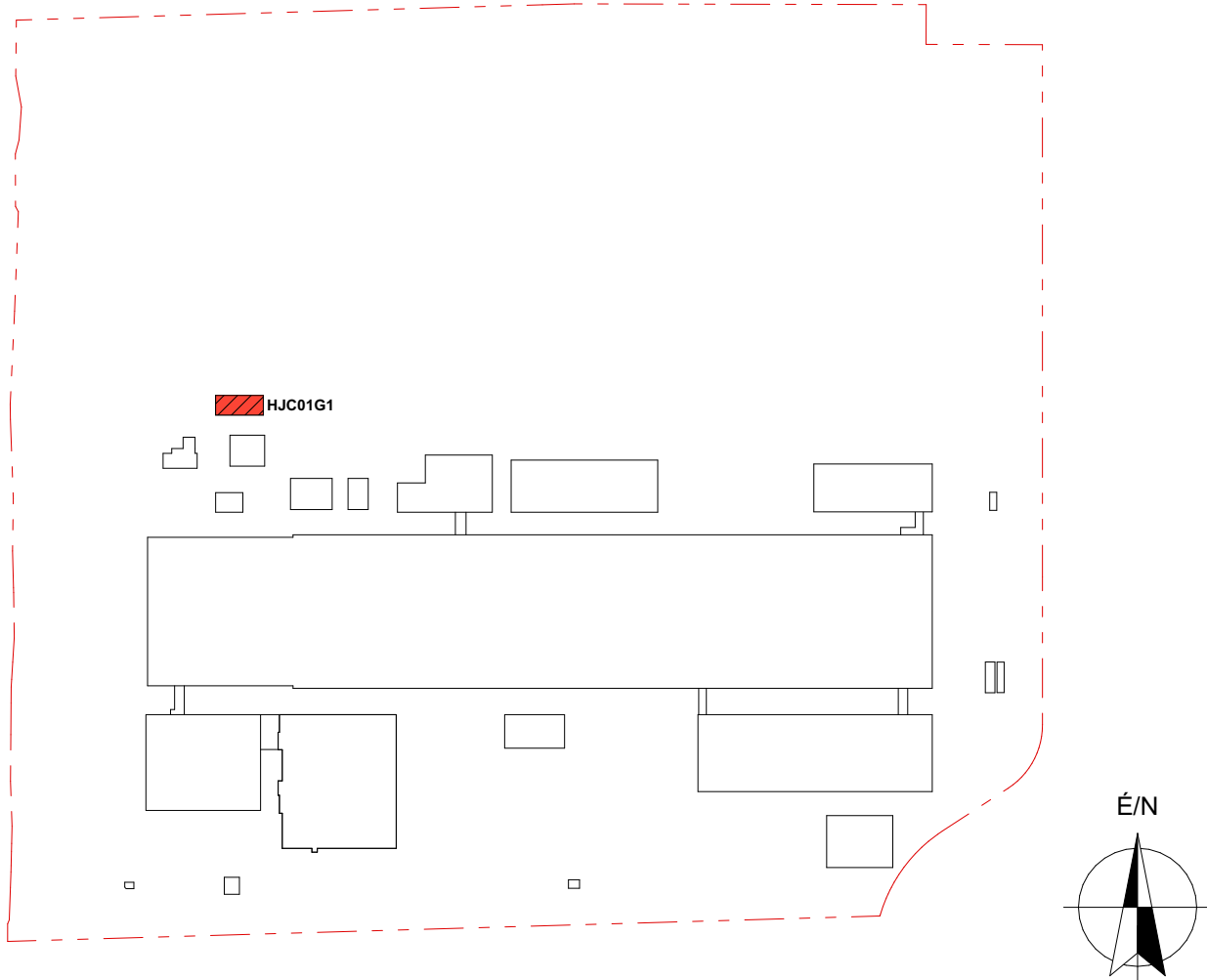

JELEN TERVDOKUMENTÁCIÓ KIVITELEZÉSRE NEM ALKALMAS! / NOT SUITABLE FOR CONSTRUCTION!
Minden méret a helyszínen ellenőrzendő. / All dimensions to be checked on site.

A tervek az időközben elkészülő társ szakági tervek függvényében pontosítandók, változtatandók. / According to final solutions of other disciplines, these plans are still to be fine adjusted or modified.

A tervdokumentáció a Ptk 86 §-ában szabályozottak szerint a törvény védelme alatt áll, felhasználásának körét és terjedelmét a tervezési vállalkozási szerződés határozza meg. / Copyright by CÉH Zrt.

± 0,00 = 105,46 m Bf

HRSZ: 0495/267

CATL		ÉPÍTETŐ / OWNER: Contemporary Ampere Technology Hungary Kft. H-4034 Debrecen, Vágóhíd utca 2.	
CÉH+		GENERAL TERVEZŐ / GENERAL DESIGNER: CÉH Tervező, Beruházó és Fejlesztő Zrt. 1112 Budapest, Dió utca 3-5. Tel/Fax: +36-1-88-00-100 e-mail: ceh@ceh.hu	
VEZÉR IGAZGATÓ / CEO:	TERV. IRODAVEZETŐ / DES. DIRECTOR:	PROJEKT VEZETŐ / PROJECT LEADER:	VEZETŐ ÉPÍTÉS / LEADING ARCH.:
LOSONCZI TIBOR	BORBÉLY ATTILA	KÖSZÖ FERENC	BALOGH FERENC É 01-1937
GÉPÉSZ TERVEZŐ / MECHANICAL DES.:	ELEKT. TERVEZŐ / ELECTRICAL DES.:	ELEKT. TERVEZŐ / ELECTRICAL DES.:	ELEKT. TERVEZŐ / ELECTRICAL DES.:
LUKÁCS LÁSZLÓ G 01-10199	LENÁRT ATTILA V 13-8532	FAZEKAS GERGELY V 06-01361	SZALÓKI TAMÁS V-06-0773
STATIKUS TERVEZŐ / STRUCTURAL DES.:	STATIKUS TERVEZŐ / STRUCTURAL DES.:	STATIKUS TERVEZŐ / STRUCTURAL DES.:	GY.ÁRAM TERVEZŐ / WEAK-CURR. DES.:
BENCZE ZOLTÁN T 01-2377	KÁDÁR IMRE GERGELY T 01-8166	DR. PÁLFALVI DÓRA T 01-8759	VEREBI GÁBOR VT 13-7733
OLTÓR. TERVEZŐ / EXT.SYST. DES.:	TÜZV. TERVEZŐ / FIRE PROT. DES.:	MUNKATÁRS / CO-WORKER:	MUNKATÁRS / CO-WORKER:
CSORDÁS ANDRÁS TC-001/11/2012	LENGYELFI L. ZOLTÁN TUÉ 11-0338	SALLAI CSABA	-
MUNKATÁRS / CO-WORKER:	MUNKATÁRS / CO-WORKER:	MUNKATÁRS / CO-WORKER:	MUNKATÁRS / CO-WORKER:
BERKES ADÁM	TÓTH ZOLTÁN	VARGA IMRE É 13-1635	SZABÓ ZOLTÁN É 01-0440
MUNKATÁRS / CO-WORKER:	MUNKATÁRS / CO-WORKER:	MUNKATÁRS / CO-WORKER:	MUNKATÁRS / CO-WORKER:
-	-	-	-
ÉPÜLET KÓD ES NEV / BUILDING CODE AND NAME: HJC01G1 Minőségellenőrző labor - QA Laboratory		TERVFAJTA / PLAN TYPE: Építészet / Architecture	MUNKASZÁM / WORK NUMBER: CT-4080-22
TERVLAJ NEVE / DRAWING NAME: Foldszinti padozatokat retengrendi terkepe-Ground floor slab structural order map		REVÍZIÓ / REVISION: R00	
PROJEKT NEVE / PROJECT NAME: CATL EU2 Projekt / CATL EU2 Project H-4002 Debrecen, Déli Ipari park, Hrsz.: 0495/267		RAJZSZÁM / DRAWING NUMBER: CEH-BP-HJC01G1-ARC-05-02-00	
TERV FÁZIS / PLAN PHASE: Engedélyezési terv (II. ütem) / Building permit doc. (Stage II.)		MÉRÉRTÁNY / SCALE: M=1:200	DÁTUM / DATE: 2023.09.06.

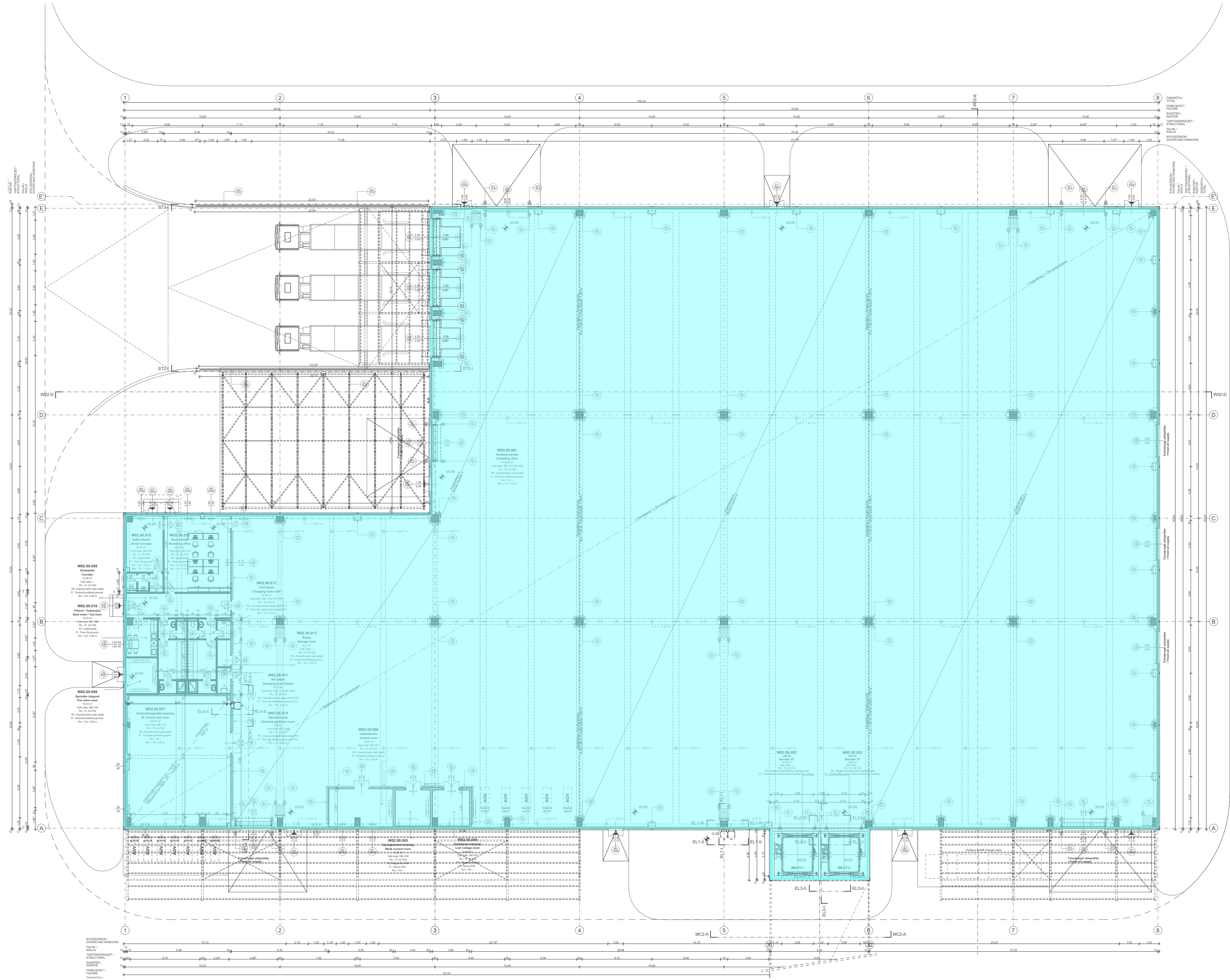

JELMAGYARÁZAT / LEGEND

- 01.01a
sorszámú padozati rétegrénddel kialakított helyiségek
(ipari padozat, szálereősítéses beton, hőszigetelés nélkül,
vízszigeteléssel)

01.13 / 01.13a
sorszámú padozati rétegrénddel kialakított helyiségek
(Ételkeze terület funkciójának megfelelő, nem
vezetési területű helyiségek padozata, tartószerkezeti
terv szerinti vasalt padlószerkezet)

01.14 / 01.14a
sorszámú padozati rétegrénddel kialakított helyiségek
(konyhabázis terület funkciójának megfelelő, vezetési
helyiségek padozata, tartószerkezeti terv szerinti vasalt
padlószerkezet)

01.20 / 01.20a
sorszámú padozati rétegrénddel kialakított helyiségek
(Vegyszerálló, folyadékzáró ipari padozat - "Favir" 1.
számú melléklete által felsorolt vízkeze
szennyezőnek" minősített anyagok
tárolására/használatára szolgáló területek
vegyszerellenálló környezetvédelmi padozata, IPPC
engedély 3.1.5 előírásai alapján)

01.21
sorszámú padozati rétegrénddel kialakított helyiségek
(Vegyszerálló, folyadékzáró ipari padozat - Veszélyes
üzemi hulladékok tárolók, IPPC engedély 3.1.6 előírásai
alján)
- 01.01a
Rooms with numbered floor layering.
(Industrial flooring, fiber-reinforced concrete,
without thermal insulation, with
waterproofing)

01.13
Rooms with numbered floor layering.
(Flooring of non-wet areas in dining areas,
in accordance with the functional
requirements, with reinforced concrete floor
structure as per structural design)

01.14
Rooms with numbered floor layering.
(Flooring of wet areas in kitchen operation areas, in
accordance with the functional requirements, with reinforced
concrete floor structure as per structural design)

01.20
Rooms with numbered floor layering.
(Chemical-resistant, liquid-tight industrial flooring -
flooring for areas designated for storage/use of materials
classified as "pollutants to underground waters"
according to Attachment 1 of "Favir", with chemical-
resistant environmental flooring in compliance with the
requirements of IPPC permit 3.1.5)

01.21
Rooms with numbered floor layering.
(Chemical-resistant, liquid-tight industrial flooring - for
storage of hazardous operational waste, in compliance
with the requirements of IPPC permit 3.1.6)

ATNÉZETI RAJZ / KEY PLAN

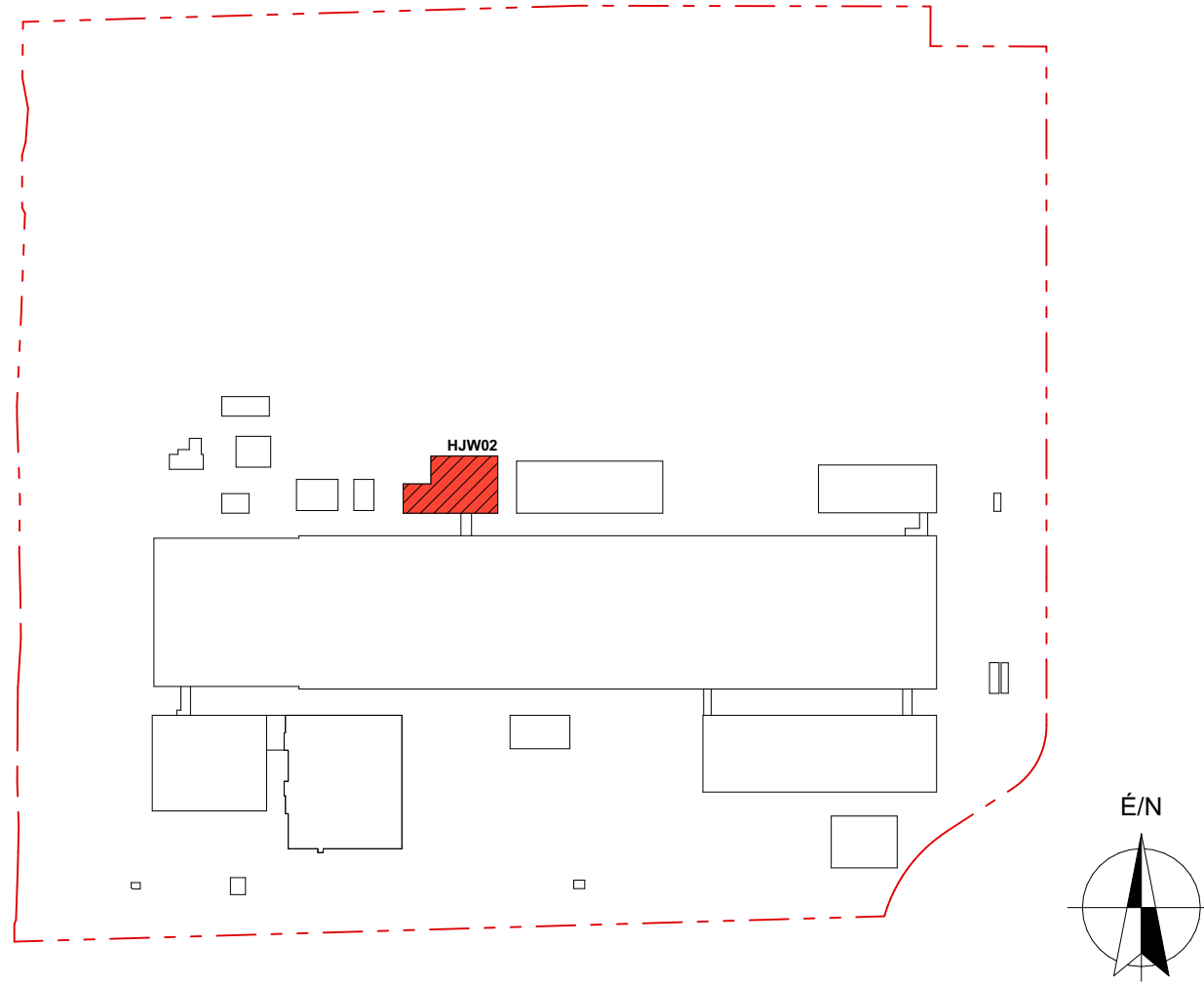

JELLEN Terveződokumentáció KIVITELEZÉSRE NEM ALKALMAS! / NOT SUITABLE FOR CONSTRUCTION!

Minden méret a helyszínen ellenőrzendő! / All dimensions to be checked on site.

A terv az előkészítésben készülő társ szakági tervek függvényében pontosítandó, változtatandó! / According to final solutions of other disciplines, these plans are still to be fine adjusted or modified.

A tervdokumentáció a Ptk 86.§-ában szabályozottak szerint a törvény védelme alatt áll, felhasználásának körei és terjedelmét a tervezési vállalkozási szerződés határozza meg / Copyright by CEH Zrt.

± 0.00 = 105,46 m Bf

HRSZ: 0495/267

CATL		EPÍTETŐ / OWNER: Contempore Ampere Technology Hungary Kft. H-4034 Debrecen, Vágóhíd utca 2.	
CEH+		GENERAL TERVEZŐ / GENERAL DESIGNER: CEH Tervező, Beruházó és Fejlesztő Zrt. 1112 Budapest, Dió utca 3-5. Tel/Fax: +36-1-88-00-100 e-mail: ceh@ceh.hu	
VEZETŐ IGÁZGATÓ / CEO: LOSONCZI TIBOR	TERV. IRÓDÁVEZETŐ / DES. DIRECTOR: BORBÉLY ATTILA	PROJEKT VEZETŐ / PROJECT LEADER: KÖSZÖ FERENC	VEZETŐ ÉPÍTÉSZ / LEADING ARCH: BALOGH FERENC É 01-1937
GEPIÉSZ TERVEZŐ / MECHANICAL DES.: LUKÁCS LÁSZLÓ G 01-10199	ELEKT. TERVEZŐ / ELECTRICAL DES.: LENÁRT ATTILA V 13-8532	ELEKT. TERVEZŐ / ELECTRICAL DES.: FAZEKAS GERGELY V 06-01361	ELEKT. TERVEZŐ / ELECTRICAL DES.: SZALÓKI TAMÁS V-06-0773
STATIKUS TERVEZŐ / STRUCTURAL DES.: BENCZE ZOLTÁN T 01-2377	STATIKUS TERVEZŐ / STRUCTURAL DES.: KÁDÁR IMRE GERGELY T 01-8166	STATIKUS TERVEZŐ / STRUCTURAL DES.: DR. PÁLFAI DÓRA T 01-8759	GY. ÁRAM TERVEZŐ / WEAK-CURR. DES.: VEREBI GÁBOR VT 13-7733
OLTÓR. TERVEZŐ / EXT. SYST. DES.: CSORDÁS ANDRÁS TC-001/11/2012	TÖZV. TERVEZŐ / FIRE PROT. DES.: LENGYELFI L. ZOLTÁN TUÉ 11-0338	TÖZV. TERVEZŐ / FIRE PROT. DES.: SALLAI CSABA	MUNKATÁRS / CO-WORKER: -
MUNKATÁRS / CO-WORKER: BERKES ÁDÁM	MUNKATÁRS / CO-WORKER: TÓTH ZOLTÁN	MUNKATÁRS / CO-WORKER: VARGA IMRE É 13-1635	MUNKATÁRS / CO-WORKER: SZABÓ ZOLTÁN É 01-0440
MUNKATÁRS / CO-WORKER: -	MUNKATÁRS / CO-WORKER: -	MUNKATÁRS / CO-WORKER: -	MUNKATÁRS / CO-WORKER: -
ÉPÜLET KÓD ÉS NÉV / BUILDING CODE AND NAME: HJW02 Háttér nyersanyag raktár - Back-end raw material wh.		TERVFÁJZ / PLAN TYPE: Építészet / Architecture	
TERV LAP NÉV / DRAWING NAME: Földszintű padozatok rétegréndi terkepe-Ground floor slab structural order map		MUNKASZÁM / WORK NUMBER: CT-4080-22	
PROJEKT NÉV / PROJECT NAME: CATL EU2 Projekt / CATL EU2 Project		REVÍZÓ / REVISION: R00	
TERV FÁZIS / PLAN PHASE: Engedélyezési terv (II. ütem) / Building permit doc. (Stage II.)		MÉRÉTBETARTÁS / SCALE: M=1:200	
		DÁTUM / DATE: 2023.09.06.	

JELMAGYARÁZAT / LEGEND

	01.01a sorszámú padozati rétegrenddel kialakított helyiségek (ipari padozat, szálerősítéssel beton, hőszigetelés nélkül, vízszigeteléssel)	01.01a Rooms with numbered floor layering. (Industrial flooring, fiber-reinforced concrete, without thermal insulation, with waterproofing)
	01.13 / 01.13a sorszámú padozati rétegrenddel kialakított helyiségek (Étkezde területek funkciójának megfelelő, nem vízestéri területű helyiségek padozata, tartószerkezeti terv szerinti vasalt padlószervezet)	01.13 Rooms with numbered floor layering. (Flooring of non-wet areas in dining areas, in accordance with the functional requirements, with reinforced concrete floor structure as per structural design)
	01.14 / 01.14a sorszámú padozati rétegrenddel kialakított helyiségek (konyhaüzem területek funkciójának megfelelő, vízestéri helyiségek padozata, tartószerkezeti terv szerinti vasalt padlószervezet)	01.14 Rooms with numbered floor layering. (Flooring of wet areas in kitchen operation areas, in accordance with the functional requirements, with reinforced concrete floor structure as per structural design)
	01.20 / 01.20a sorszámú padozati rétegrenddel kialakított helyiségek (Vegyszerálló, folyadékzáró ipari padozat - 'Favir' 1. számú melléklete által 'felszín alatti vizekre szennyezőzőnek' minősített anyagok tárolására/felhasználásra szolgáló területek vegyszerellenálló környezetvédelmi padozata, IPPC engedély 3.1.5 előírásai alapján)	01.20 Rooms with numbered floor layering. (Chemical-resistant, liquid-tight industrial flooring - flooring for areas designated for storage/use of materials classified as 'pollutants to underground waters' according to Attachment 1 of 'Favir', with chemical-resistant environmental flooring in compliance with the requirements of IPPC permit 3.1.5)
	01.21 sorszámú padozati rétegrenddel kialakított helyiségek (Vegyszerálló, folyadékzáró ipari padozat - Veszélyes üzemi hulladékok tárolók, IPPC engedély 3.1.6 előírásai alapján)	01.21 Rooms with numbered floor layering. (Chemical-resistant, liquid-tight industrial flooring - for storage of hazardous operational waste, in compliance with the requirements of IPPC permit 3.1.6)

ÁTNÉZÉTI RAJZ / KEY PLAN

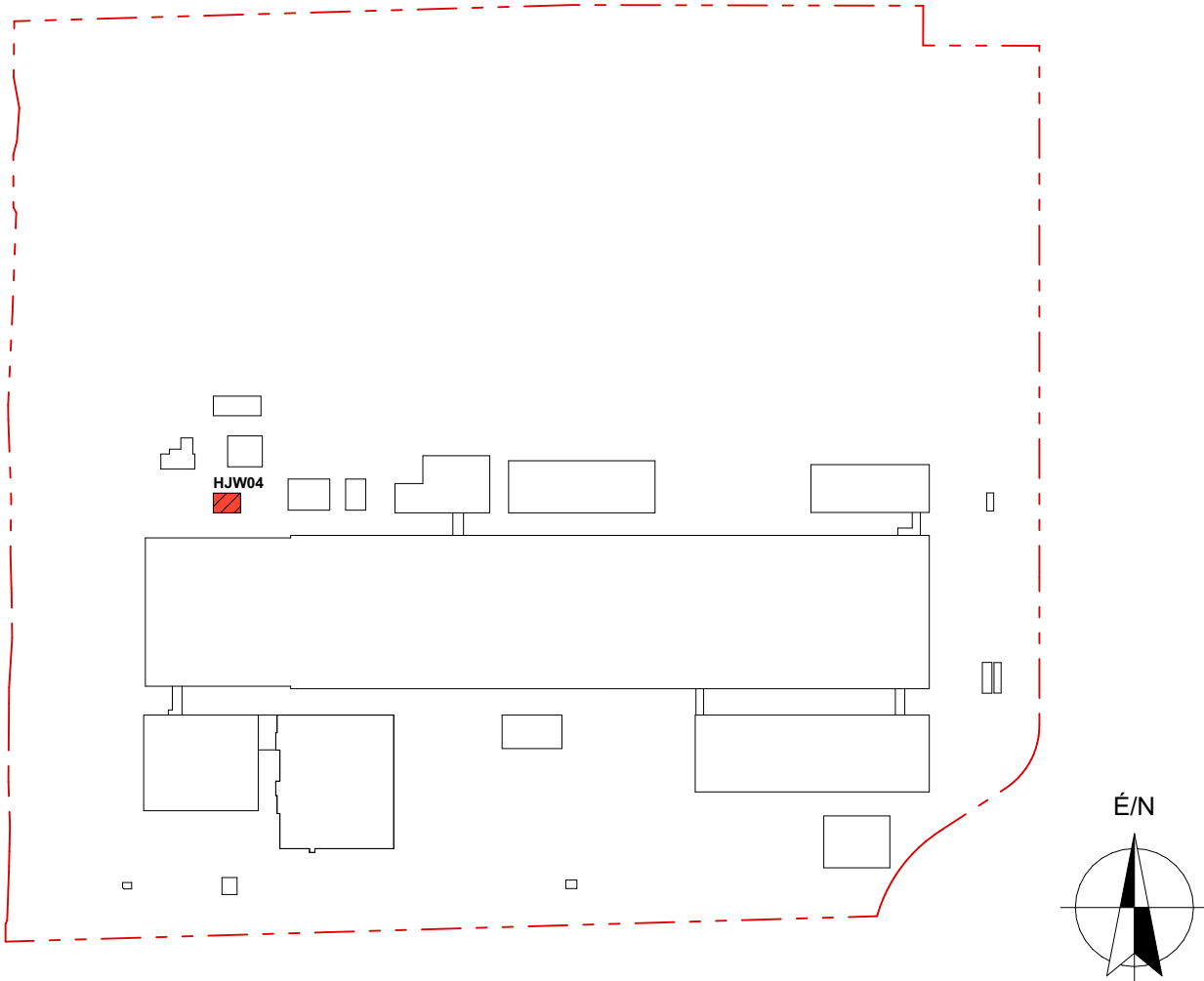

JELLEN TERV DOKUMENTÁCIÓ KIVITELEZÉSRE NEM ALKALMAS! / NOT SUITABLE FOR CONSTRUCTION! Minden méret a helyszínen ellenőrzendő. / All dimensions to be checked on site.	± 0,00 = 105,46 m Bf
A tervek az időközben elkészülő társ szakági tervek függvényében pontosítandók, változtatandók. / According to final solutions of other disciplines, these plans are still to be fine adjusted or modified.	
A tervdokumentáció a PtK 86.§-ában szabályozottak szerint a törvény védelme alatt áll, felhasználásának körét és terjedelmét a tervezési vállalkozási szerződés határozza meg. / Copyright by CÉH Zrt.	HRSZ: 0495/267

<div>CATL</div>		ÉPÍTETŐ / OWNER: Contemporary Ampere Technology Hungary Kft. H-4034 Debrecen, Vágóhid utca 2.		
<div>CĚH+ HOUSE SYSTEM</div>		GENERAL TERVEZŐ / GENERAL DESIGNER: CĚH Tervező, Beruházó és Fejlesztő Zrt. 1112 Budapest, Dió utca 3-5. Tel/Fax: +36-1-88-00-100 e-mail: ceh@ceh.hu		
VEZÉR IGÁZGATÓ / CEO: LOSONCZI TIBOR		TERV. IRODAVEZETŐ / DES. DIRECTOR: BORBÉLY ATTILA	PROJEKT VEZETŐ / PROJECT LEADER: KÓSZÓ FERENC	VEZETŐ ÉPÍTÉSZ / LEADING ARCH.: BALOGH FERENC É 01-1937
GÉPÉSZ TERVEZŐ / MECHANICAL DES.: LUKÁCS LÁSZLÓ G 01-10199		ELEKT. TERVEZŐ / ELECTRICAL DES.: LÉNÁRT ATTILA V 13-8532	ELEKT. TERVEZŐ / ELECTRICAL DES.: FAZEKAS GERGELY V 06-01361	ELEKT. TERVEZŐ / ELECTRICAL DES.: SZALÓKI TAMÁS V-06-0773
STATIKUS TERVEZŐ / STRUCTURAL DES.: BENCZE ZOLTÁN T 01-2377		STATIKUS TERVEZŐ / STRUCTURAL DES.: KÁDÁR IMRE GERGELY T 01-8166	STATIKUS TERVEZŐ / STRUCTURAL DES.: DR. PÁLFALVI DÓRA T 01-8759	GY.ÁRAM TERVEZŐ / WEAK-CURR. DES.: VEREBI GÁBOR VT 13-7733
OLTÓR. TERVEZŐ / EXT.SYST. DES.: CSORDÁS ANDRÁS TC-001/11/2012		TŰZV. TERVEZŐ / FIRE PROT. DES.: LENGYELFI L. ZOLTÁN TUÉ 11-0338	TŰZV. TERVEZŐ / FIRE PROT. DES.: SALLAI CSABA	MUNKATÁRS / CO-WORKER: -
MUNKATÁRS / CO-WORKER: BERKES ÁDÁM		MUNKATÁRS / CO-WORKER: TÓTH ZOLTÁN	MUNKATÁRS / CO-WORKER: VARGA IMRE É 13-1635	MUNKATÁRS / CO-WORKER: SZABÓ ZOLTÁN É 01-0440
MUNKATÁRS / CO-WORKER: -		MUNKATÁRS / CO-WORKER: -	MUNKATÁRS / CO-WORKER: -	MUNKATÁRS / CO-WORKER: -
ÉPÜLET KÓD ÉS NÉV / BUILDING CODE AND NAME: HJW04 Hulladék üzemi gyűjtőhely - Scrap Warehouse		TERVFAJTA / PLAN TYPE: Építészet / Architecture		MUNKASZÁM / WORK NUMBER: CT-4080-22
TERVLAP NEVE / DRAWING NAME: Foldszintű padozatok retengendi terkepe-Ground floor slab structural order map				REVÍZIÓ / REVISION: R00
PROJEKT NEVE / PROJECT NAME: CATL EU2 Projekt / CATL EU2 Project H-4002 Debrecen, Déli Ipari park, Hrsz.: 0495/267		RAJZSZÁM / DRAWING NUMBER: CEH-BP-HJW04-ARC-05-02-00		
TERV FÁZIS / PLAN PHASE: Engedélyezési terv (II. ütem) / Building permit doc. (Stage II.)		MÉRÉ TARÁNY / SCALE: M=1:200	DÁTUM / DATE: 2023.09.06.	

JELMAGYARÁZAT / LEGEND

	01.01a sorszámú padozati rétegrenddel kialakított helyiségek (ipari padozat, szálerősítéssel, hőszigetelés nélkül, vízszigeteléssel)	01.01a Rooms with numbered floor layering. (Industrial flooring, fiber-reinforced concrete, without thermal insulation, with waterproofing)
	01.13 / 01.13a sorszámú padozati rétegrenddel kialakított helyiségek (Étkezde területek funkciójának megfelelő, nem vízestéri területű helyiségek padozata, tartószerkezeti terv szerinti vasalt padló szerkezet)	01.13 Rooms with numbered floor layering. (Flooring of non-wet areas in dining areas, in accordance with the functional requirements, with reinforced concrete floor structure as per structural design)
	01.14 / 01.14a sorszámú padozati rétegrenddel kialakított helyiségek (konyhaüzem területek funkciójának megfelelő, vízestéri helyiségek padozata, tartószerkezeti terv szerinti vasalt padló szerkezet)	01.14 Rooms with numbered floor layering. (Flooring of wet areas in kitchen operation areas, in accordance with the functional requirements, with reinforced concrete floor structure as per structural design)
	01.20 / 01.20a sorszámú padozati rétegrenddel kialakított helyiségek (Vegyszerálló, folyadékzáró ipari padozat - 'Favir' 1. számú melléklete által 'felszín alatti vizekre szennyezőzőnek' minősített anyagok tárolására/felhasználásra szolgáló területek vegyszerellenálló környezetvédelmi padozata, IPPC engedély 3.1.5 előírásai alapján)	01.20 Rooms with numbered floor layering. (Chemical-resistant, liquid-tight industrial flooring - flooring for areas designated for storage/use of materials classified as 'pollutants to underground waters' according to Attachment 1 of 'Favir', with chemical-resistant environmental flooring in compliance with the requirements of IPPC permit 3.1.5)
	01.21.c sorszámú padozati rétegrenddel kialakított helyiségek (Vegyszerálló, folyadékzáró ipari padozat - Veszélyes üzemi hulladékok tárolók, IPPC engedély 3.1.6 előírásai alapján)	01.21.c Rooms with numbered floor layering. (Chemical-resistant, liquid-tight industrial flooring - for storage of hazardous operational waste, in compliance with the requirements of IPPC permit 3.1.6)

ÁTNÉZÉTI RAJZ / KEY PLAN

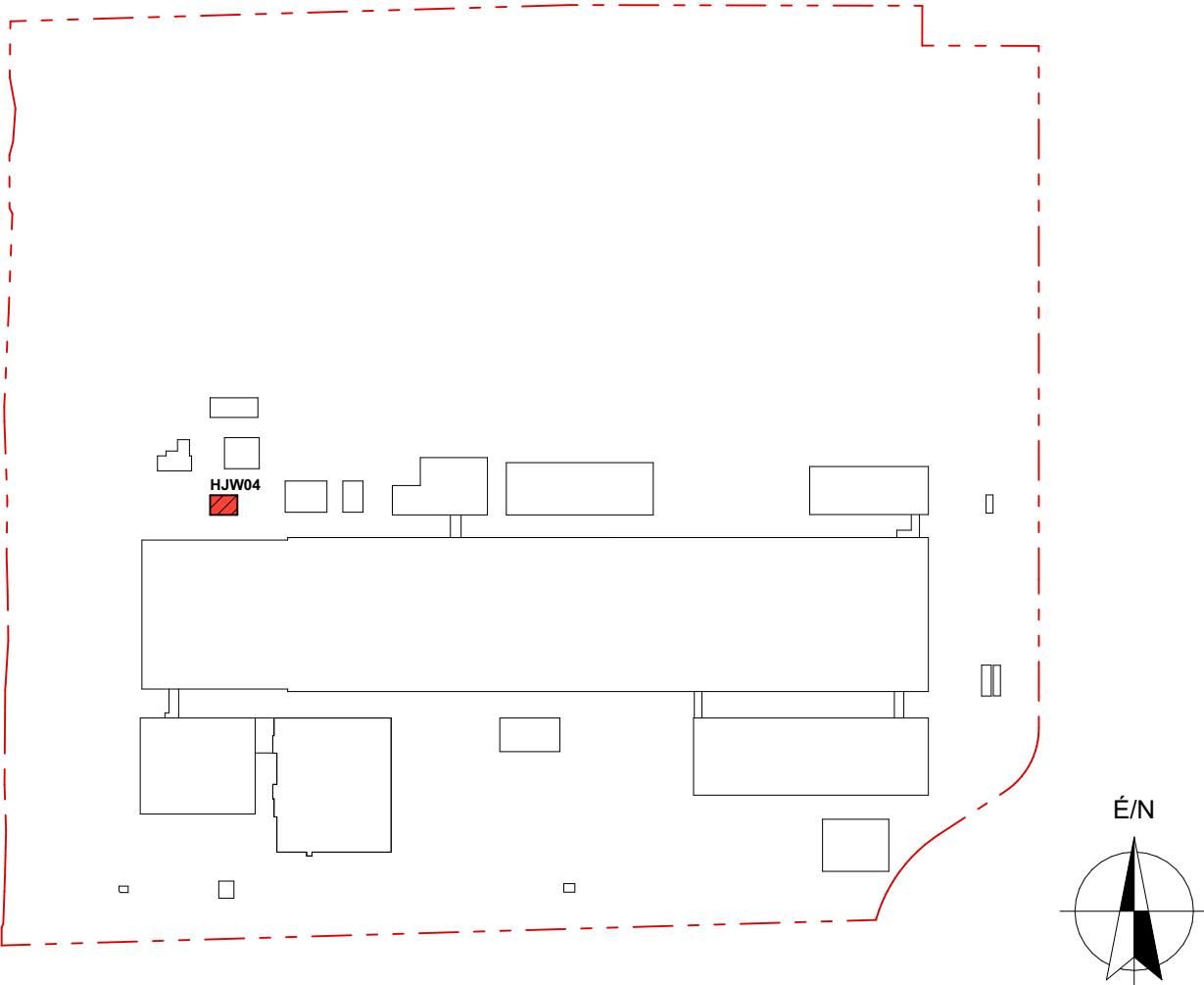

JELEN TERVDOKUMENTÁCIÓ KIVITELEZÉSRE NEM ALKALMAS! / NOT SUITABLE FOR CONSTRUCTION!
Minden méret a helyszínen ellenőrzendő. / All dimensions to be checked on site.

A tervek az időközben elkészülő társ szakági tervek függvényében pontosítandók, változtatandók. / According to final solutions of other disciplines, these plans are still to be fine adjusted or modified.	± 0,00 = 105,46 m Bf
A tervdokumentáció a PtK 86.§-ában szabályozottak szerint a törvény védelme alatt áll, felhasználásának körét és terjedelmét a tervezési vállalkozási szerződés határozza meg. / Copyright by CÉH Zrt.	HRSZ: 0495/267

		ÉPÍTETŐ / OWNER: Contemporary Ampere Technology Hungary Kft. H-4034 Debrecen, Vágóhid utca 2.	
		GENERALTERVEZŐ / GENERAL DESIGNER: CÉH Tervező, Beruházó és Fejlesztő Zrt. 1112 Budapest, Dió utca 3-5. Tel/Fax: +36-1-88-00-100 e-mail: ceh@ceh.hu	
VEZÉR IGÁZGATÓ / CEO:	TERV. IRODAVEZETŐ / DES. DIRECTOR:	PROJEKT VEZETŐ / PROJECT LEADER:	VEZETŐ ÉPÍTÉS / LEADING ARCH.:
LOSONCZI TIBOR	BORBÉLY ATTILA	KÓSZÓ FERENC	BALOGH FERENC É 01-1937
GÉPÉSZ TERVEZŐ / MECHANICAL DES.:	ELEKT. TERVEZŐ / ELECTRICAL DES.:	ELEKT. TERVEZŐ / ELECTRICAL DES.:	ELEKT. TERVEZŐ / ELECTRICAL DES.:
LUKÁCS LÁSZLÓ G 01-10199	LÉNÁRT ATTILA V 13-8532	FAZEKAS GERGELY V 06-01361	SZALÓKI TAMÁS V-06-0773
STATIKUS TERVEZŐ / STRUCTURAL DES.:	STATIKUS TERVEZŐ / STRUCTURAL DES.:	STATIKUS TERVEZŐ / STRUCTURAL DES.:	GY.ÁRAM TERVEZŐ / WEAK-CURR. DES.:
BENCZE ZOLTÁN T 01-2377	KÁDÁR IMRE GERGELY T 01-8166	DR. PÁLFAI DÓRA T 01-8759	VEREBI GÁBOR VT 13-7733
OLTÓV. TERVEZŐ / EXT.SYST. DES.:	TŰZV. TERVEZŐ / FIRE PROT. DES.:	TŰZV. TERVEZŐ / FIRE PROT. DES.:	MUNKATÁRS / CO-WORKER:
CSORDÁS ANDRÁS TC-001/11/2012	LENGYELFI L. ZOLTÁN TUÉ 11-0338	SALLAI CSABA	-
MUNKATÁRS / CO-WORKER:	MUNKATÁRS / CO-WORKER:	MUNKATÁRS / CO-WORKER:	MUNKATÁRS / CO-WORKER:
BERKES ÁDÁM	TÓTH ZOLTÁN	VARGA IMRE É 13-1635	SZABÓ ZOLTÁN É 01-0440
MUNKATÁRS / CO-WORKER:	MUNKATÁRS / CO-WORKER:	MUNKATÁRS / CO-WORKER:	MUNKATÁRS / CO-WORKER:
-	-	-	-
ÉPÜLET KÓD ÉS NÉV / BUILDING CODE AND NAME: HJW04 Hulladék üzemi gyűjtőhely - Scrap Warehouse		TERVFAJTA / PLAN TYPE: Építészet / Architecture	MUNKASZÁM / WORK NUMBER: CT-4080-22
TERV LAP NEVE / DRAWING NAME: Foldszintű padozatok retengendi terkepe-Ground floor slab structural order map		REVÍZIÓ / REVISION: R00	
PROJEKT NEVE / PROJECT NAME: CATL EU2 Projekt / CATL EU2 Project H-4002 Debrecen, Déli Ipari Park, Hrsz.: 0495/267		RAJZSZÁM / DRAWING NUMBER: CEH-BP-HJW04-ARC-05-02-00	
TERV FÁZIS / PLAN PHASE: Engedélyezési terv (II. ütem) / Building permit doc. (Stage II.)		MÉRÉ TARÁNY / SCALE: M=1:200	DÁTUM / DATE: 2023.09.06.

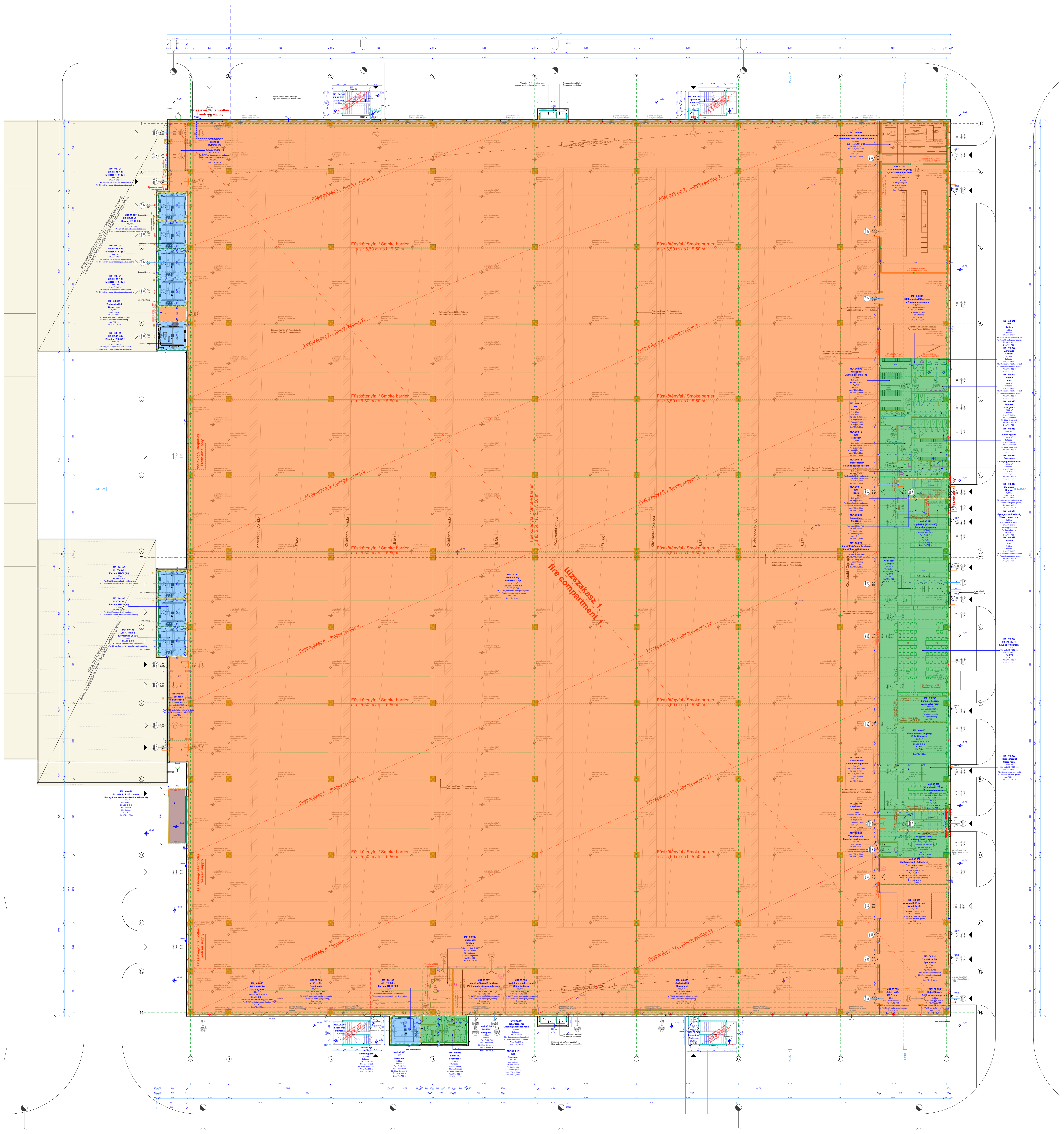

- JELMAGYARAZAT / LEGEND**
- 01.10**
sorszámú padlózati rétegrenddel kialakított helyiségek
(Szociális- és kiszolgáló blokk, funkciók megfelelően vízesztéri helyiségek
esetén használati víz elleni szigeteléssel ellátva)
rooms designed with a floor plan with serial numbers
(Social and service block, water rooms according to function
with waterproofing against water in case of water closures)
 - 01.20**
sorszámú padlózati rétegrenddel kialakított helyiségek
(Vegyszerálló, folyadékzáró ipari padozat - 'Favir' 1. számú
melléklete által 'feszítő' alatti vezekre szennyezőnek' minősített
anyagok tárolására / felhasználásra szolgáló területek
vegyszerellenálló környezetvédelmi padozata,
IPPC engedély 3.1.5 előírásai alapján)
rooms designed with a floor plan with serial numbers
(Chemical resistant, liquid-tight industrial flooring - 'Favir' No. 1
classified as 'groundwater pollutant' in Annex 1
storage/use areas for substances
chemical barrier environmental flooring,
IPPC permit 3.1.5)
 - 01.09**
sorszámú padlózati rétegrenddel kialakított helyiségek
(Liftakna padló talajvízben)
rooms designed with a floor plan with serial numbers
(Elevator floor in groundwater)
 - Járóras**
(konténer gyártmány szerint)
Grating
(according to container manufacturer)

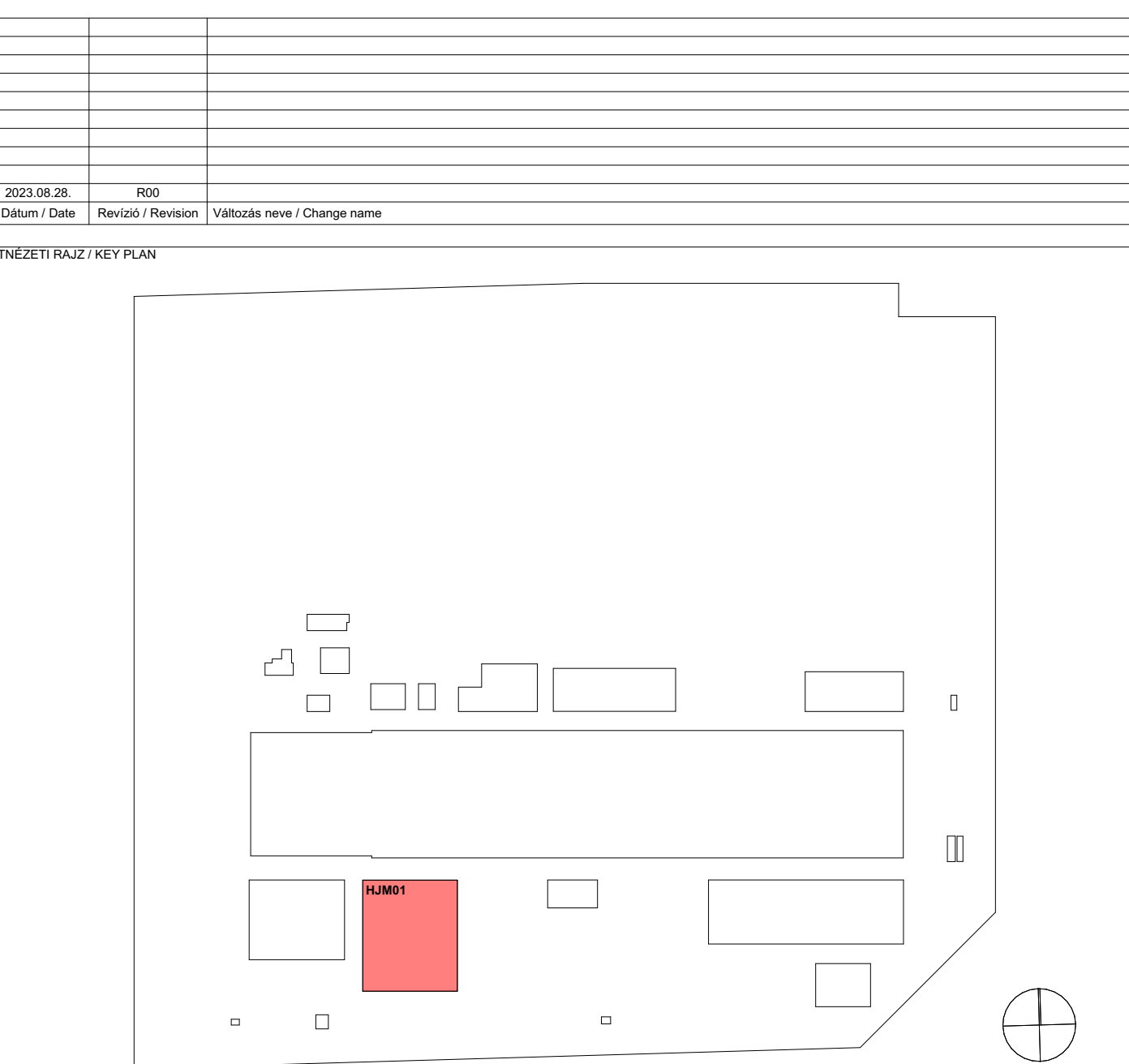

JELLEN TÖRTÉNŐ KIVETÉSEK NEM AKADALMAK / NOT SUITABLE FOR CONSTRUCTION! Általános megjegyzések: A terv a szerzői jogok védelme alatt áll. A tervet mások számára nem szabad használni. A tervet a szerzői jogok védelme alatt áll. A tervet mások számára nem szabad használni. A tervet a szerzői jogok védelme alatt áll. A tervet mások számára nem szabad használni.				± 0,00 = 105,46 m Bf	
HRSZ: 0495/207					
CEH+		Contemporary Ampere Technology Hungary Kft.			
CEH Zrt.		CEH Tervező, Beruházó és Fejlesztő Zrt.			
1112 Budapest, Dózsa u. 3-5.		1112 Budapest, Dózsa u. 3-5.			
Tel: +36 1 48 00 100		Tel: +36 1 48 00 100			
E-mail: ceh@ceh.hu		E-mail: ceh@ceh.hu			
PROJEKT VEZETŐ / PROJECT LEADER		KÖZÖS Tervező / PROJECT LEADER			
LORENZÓ TIBOR		KÖZÖS Tervező / PROJECT LEADER		KÖZÖS Tervező / PROJECT LEADER	
LUKÁCS LÁSZLÓ		KÖZÖS Tervező / PROJECT LEADER		KÖZÖS Tervező / PROJECT LEADER	
SZABÓ TAMÁS		KÖZÖS Tervező / PROJECT LEADER		KÖZÖS Tervező / PROJECT LEADER	
SZABÓ TAMÁS		KÖZÖS Tervező / PROJECT LEADER		KÖZÖS Tervező / PROJECT LEADER	
SZABÓ TAMÁS		KÖZÖS Tervező / PROJECT LEADER		KÖZÖS Tervező / PROJECT LEADER	
SZABÓ TAMÁS		KÖZÖS Tervező / PROJECT LEADER		KÖZÖS Tervező / PROJECT LEADER	
SZABÓ TAMÁS		KÖZÖS Tervező / PROJECT LEADER		KÖZÖS Tervező / PROJECT LEADER	
SZABÓ TAMÁS		KÖZÖS Tervező / PROJECT LEADER		KÖZÖS Tervező / PROJECT LEADER	
SZABÓ TAMÁS		KÖZÖS Tervező / PROJECT LEADER		KÖZÖS Tervező / PROJECT LEADER	
SZABÓ TAMÁS		KÖZÖS Tervező / PROJECT LEADER		KÖZÖS Tervező / PROJECT LEADER	
SZABÓ TAMÁS		KÖZÖS Tervező / PROJECT LEADER		KÖZÖS Tervező / PROJECT LEADER	
SZABÓ TAMÁS		KÖZÖS Tervező / PROJECT LEADER		KÖZÖS Tervező / PROJECT LEADER	
SZABÓ TAMÁS		KÖZÖS Tervező / PROJECT LEADER		KÖZÖS Tervező / PROJECT LEADER	
SZABÓ TAMÁS		KÖZÖS Tervező / PROJECT LEADER		KÖZÖS Tervező / PROJECT LEADER	
SZABÓ TAMÁS		KÖZÖS Tervező / PROJECT LEADER		KÖZÖS Tervező / PROJECT LEADER	
SZABÓ TAMÁS		KÖZÖS Tervező / PROJECT LEADER		KÖZÖS Tervező / PROJECT LEADER	
SZABÓ TAMÁS		KÖZÖS Tervező / PROJECT LEADER		KÖZÖS Tervező / PROJECT LEADER	
SZABÓ TAMÁS		KÖZÖS Tervező / PROJECT LEADER		KÖZÖS Tervező / PROJECT LEADER	
SZABÓ TAMÁS		KÖZÖS Tervező / PROJECT LEADER		KÖZÖS Tervező / PROJECT LEADER	
SZABÓ TAMÁS		KÖZÖS Tervező / PROJECT LEADER		KÖZÖS Tervező / PROJECT LEADER	
SZABÓ TAMÁS		KÖZÖS Tervező / PROJECT LEADER		KÖZÖS Tervező / PROJECT LEADER	
SZABÓ TAMÁS		KÖZÖS Tervező / PROJECT LEADER		KÖZÖS Tervező / PROJECT LEADER	
SZABÓ TAMÁS		KÖZÖS Tervező / PROJECT LEADER		KÖZÖS Tervező / PROJECT LEADER	
SZABÓ TAMÁS		KÖZÖS Tervező / PROJECT LEADER		KÖZÖS Tervező / PROJECT LEADER	
SZABÓ TAMÁS		KÖZÖS Tervező / PROJECT LEADER		KÖZÖS Tervező / PROJECT LEADER	
SZABÓ TAMÁS		KÖZÖS Tervező / PROJECT LEADER		KÖZÖS Tervező / PROJECT LEADER	
SZABÓ TAMÁS		KÖZÖS Tervező / PROJECT LEADER		KÖZÖS Tervező / PROJECT LEADER	
SZABÓ TAMÁS		KÖZÖS Tervező / PROJECT LEADER		KÖZÖS Tervező / PROJECT LEADER	
SZABÓ TAMÁS		KÖZÖS Tervező / PROJECT LEADER		KÖZÖS Tervező / PROJECT LEADER	
SZABÓ TAMÁS		KÖZÖS Tervező / PROJECT LEADER		KÖZÖS Tervező / PROJECT LEADER	
SZABÓ TAMÁS		KÖZÖS Tervező / PROJECT LEADER		KÖZÖS Tervező / PROJECT LEADER	
SZABÓ TAMÁS		KÖZÖS Tervező / PROJECT LEADER		KÖZÖS Tervező / PROJECT LEADER	
SZABÓ TAMÁS		KÖZÖS Tervező / PROJECT LEADER		KÖZÖS Tervező / PROJECT LEADER	
SZABÓ TAMÁS		KÖZÖS Tervező / PROJECT LEADER		KÖZÖS Tervező / PROJECT LEADER	
SZABÓ TAMÁS		KÖZÖS Tervező / PROJECT LEADER		KÖZÖS Tervező / PROJECT LEADER	
SZABÓ TAMÁS		KÖZÖS Tervező / PROJECT LEADER		KÖZÖS Tervező / PROJECT LEADER	
SZABÓ TAMÁS		KÖZÖS Tervező / PROJECT LEADER		KÖZÖS Tervező / PROJECT LEADER	
SZABÓ TAMÁS		KÖZÖS Tervező / PROJECT LEADER		KÖZÖS Tervező / PROJECT LEADER	
SZABÓ TAMÁS		KÖZÖS Tervező / PROJECT LEADER		KÖZÖS Tervező / PROJECT LEADER	
SZABÓ TAMÁS		KÖZÖS Tervező / PROJECT LEADER		KÖZÖS Tervező / PROJECT LEADER	
SZABÓ TAMÁS		KÖZÖS Tervező / PROJECT LEADER		KÖZÖS Tervező / PROJECT LEADER	
SZABÓ TAMÁS		KÖZÖS Tervező / PROJECT LEADER		KÖZÖS Tervező / PROJECT LEADER	
SZABÓ TAMÁS		KÖZÖS Tervező / PROJECT LEADER		KÖZÖS Tervező / PROJECT LEADER	
SZABÓ TAMÁS		KÖZÖS Tervező / PROJECT LEADER		KÖZÖS Tervező / PROJECT LEADER	
SZABÓ TAMÁS		KÖZÖS Tervező / PROJECT LEADER		KÖZÖS Tervező / PROJECT LEADER	
SZABÓ TAMÁS		KÖZÖS Tervező / PROJECT LEADER		KÖZÖS Tervező / PROJECT LEADER	
SZABÓ TAMÁS		KÖZÖS Tervező / PROJECT LEADER		KÖZÖS Tervező / PROJECT LEADER	
SZABÓ TAMÁS		KÖZÖS Tervező / PROJECT LEADER		KÖZÖS Tervező / PROJECT LEADER	
SZABÓ TAMÁS		KÖZÖS Tervező / PROJECT LEADER		KÖZÖS Tervező / PROJECT LEADER	
SZABÓ TAMÁS		KÖZÖS Tervező / PROJECT LEADER		KÖZÖS Tervező / PROJECT LEADER	
SZABÓ TAMÁS		KÖZÖS Tervező / PROJECT LEADER		KÖZÖS Tervező / PROJECT LEADER	
SZABÓ TAMÁS		KÖZÖS Tervező / PROJECT LEADER		KÖZÖS Tervező / PROJECT LEADER	
SZABÓ TAMÁS		KÖZÖS Tervező / PROJECT LEADER		KÖZÖS Tervező / PROJECT LEADER	
SZABÓ TAMÁS		KÖZÖS Tervező / PROJECT LEADER		KÖZÖS Tervező / PROJECT LEADER	
SZABÓ TAMÁS		KÖZÖS Tervező / PROJECT LEADER		KÖZÖS Tervező / PROJECT LEADER	
SZABÓ TAMÁS		KÖZÖS Tervező / PROJECT LEADER		KÖZÖS Tervező / PROJECT LEADER	
SZABÓ TAMÁS		KÖZÖS Tervező / PROJECT LEADER		KÖZÖS Tervező / PROJECT LEADER	
SZABÓ TAMÁS		KÖZÖS Tervező / PROJECT LEADER		KÖZÖS Tervező / PROJECT LEADER	
SZABÓ TAMÁS		KÖZÖS Tervező / PROJECT LEADER		KÖZÖS Tervező / PROJECT LEADER	
SZABÓ TAMÁS		KÖZÖS Tervező / PROJECT LEADER		KÖZÖS Tervező / PROJECT LEADER	
SZABÓ TAMÁS		KÖZÖS Tervező / PROJECT LEADER		KÖZÖS Tervező / PROJECT LEADER	
SZABÓ TAMÁS		KÖZÖS Tervező / PROJECT LEADER		KÖZÖS Tervező / PROJECT LEADER	
SZABÓ TAMÁS		KÖZÖS Tervező / PROJECT LEADER		KÖZÖS Tervező / PROJECT LEADER	
SZABÓ TAMÁS		KÖZÖS Tervező / PROJECT LEADER		KÖZÖS Tervező / PROJECT LEADER	
SZABÓ TAMÁS		KÖZÖS Tervező / PROJECT LEADER		KÖZÖS Tervező / PROJECT LEADER	
SZABÓ TAMÁS		KÖZÖS Tervező / PROJECT LEADER		KÖZÖS Tervező / PROJECT LEADER	
SZABÓ TAMÁS		KÖZÖS Tervező / PROJECT LEADER		KÖZÖS Tervező / PROJECT LEADER	
SZABÓ TAMÁS		KÖZÖS Tervező / PROJECT LEADER		KÖZÖS Tervező / PROJECT LEADER	
SZABÓ TAMÁS		KÖZÖS Tervező / PROJECT LEADER		KÖZÖS Tervező / PROJECT LEADER	
SZABÓ TAMÁS		KÖZÖS Tervező / PROJECT LEADER		KÖZÖS Tervező / PROJECT LEADER	
SZABÓ TAMÁS		KÖZÖS Tervező / PROJECT LEADER		KÖZÖS Tervező / PROJECT LEADER	
SZABÓ TAMÁS		KÖZÖS Tervező / PROJECT LEADER		KÖZÖS Tervező / PROJECT LEADER	
SZABÓ TAMÁS		KÖZÖS Tervező / PROJECT LEADER		KÖZÖS Tervező / PROJECT LEADER	
SZABÓ TAMÁS		KÖZÖS Tervező / PROJECT LEADER		KÖZÖS Tervező / PROJECT LEADER	
SZABÓ TAMÁS		KÖZÖS Tervező / PROJECT LEADER		KÖZÖS Tervező / PROJECT LEADER	
SZABÓ TAMÁS		KÖZÖS Tervező / PROJECT LEADER		KÖZÖS Tervező / PROJECT LEADER	
SZABÓ TAMÁS		KÖZÖS Tervező / PROJECT LEADER		KÖZÖS Tervező / PROJECT LEADER	
SZABÓ TAMÁS		KÖZÖS Tervező / PROJECT LEADER		KÖZÖS Tervező / PROJECT LEADER	
SZABÓ TAMÁS		KÖZÖS Tervező / PROJECT LEADER		KÖZÖS Tervező / PROJECT LEADER	
SZABÓ TAMÁS		KÖZÖS Tervező / PROJECT LEADER		KÖZÖS Tervező / PROJECT LEADER	
SZABÓ TAMÁS		KÖZÖS Tervező / PROJECT LEADER		KÖZÖS Tervező / PROJECT LEADER	
SZABÓ TAMÁS		KÖZÖS Tervező / PROJECT LEADER		KÖZÖS Tervező / PROJECT LEADER	
SZABÓ TAMÁS		KÖZÖS Tervező / PROJECT LEADER		KÖZÖS Tervező / PROJECT LEADER	
SZABÓ TAMÁS		KÖZÖS Tervező / PROJECT LEADER		KÖZÖS Tervező / PROJECT LEADER	
SZABÓ TAMÁS		KÖZÖS Tervező / PROJECT LEADER		KÖZÖS Tervező / PROJECT LEADER	
SZABÓ TAMÁS					