Osztott pályás osztályozós csomópont (2. változat - I. ütem)

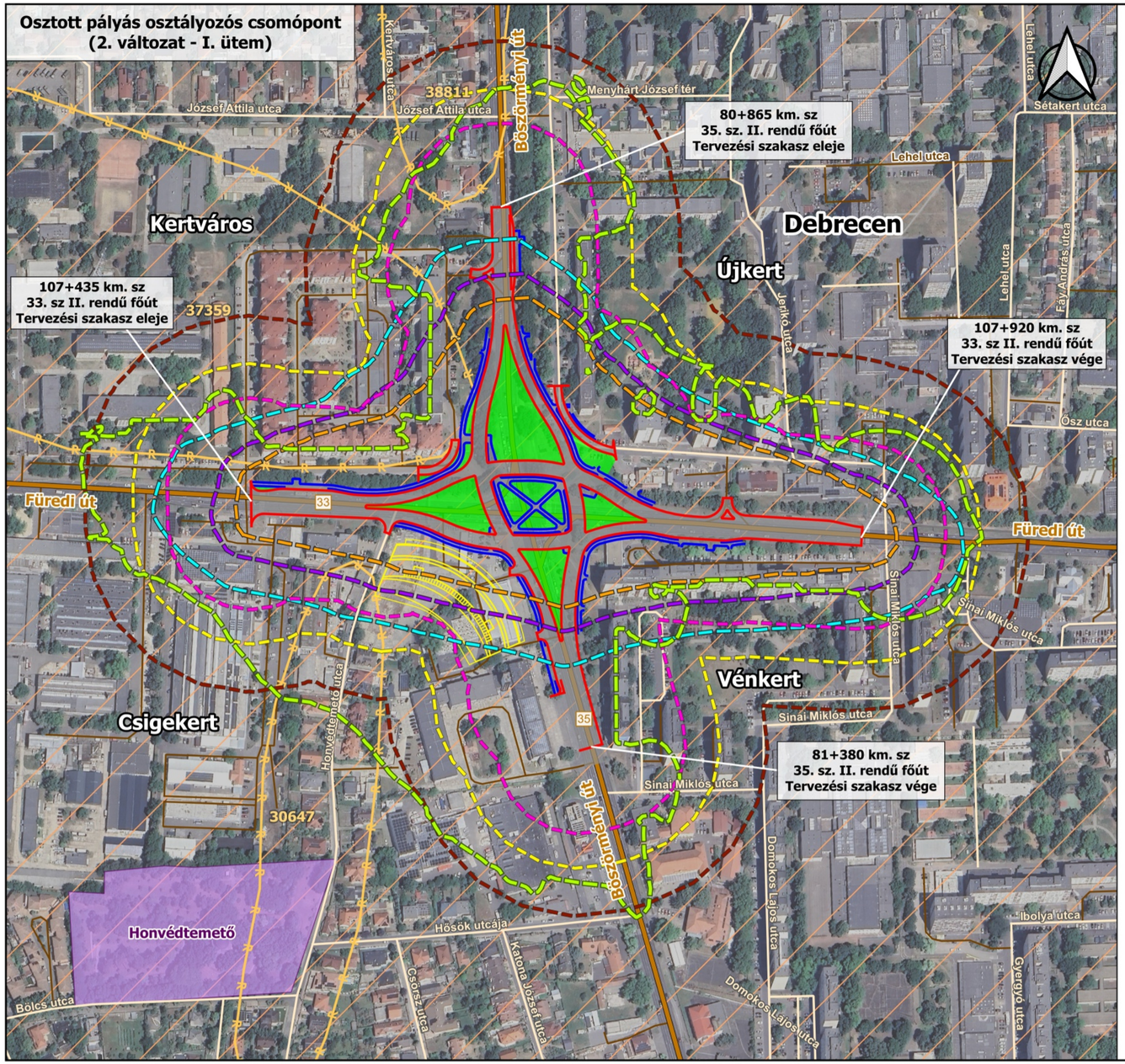

Jelmagyarázat

Alaptérkép

- Jelentősebb úthálózat
- Utca
- Szervízút
- Belterület
- Régészeti lelőhely

Tervezett elemek

- Burkolatszél (2. változat - I. ütem)
- Burkolt felületek (2. változat - I. ütem)
- Gyalog- és kerékpárút (2. változat - I. ütem)
- Zöldfelületek (2. változat - I. ütem)
- Távlati tervezett társasház

Természetvédelem

- Helyi védett terület

Vízbázis védőterületek

- Hidrogeológiai B

Hatásterületek

- Levegővédelmi hatásterület (építés alatt, NO2 esetén)
- Levegővédelmi hatásterület (építés alatt, CO esetén)
- Levegővédelmi hatásterület (építés alatt, PM10 esetén)
- Levegővédelmi hatásterület (üzemelés alatt, NO2 esetén)
- Levegővédelmi hatásterület (üzemelés alatt, CO esetén)
- Levegővédelmi hatásterület (üzemelés alatt, PM10 esetén)
- Zajvédelmi hatásterület (éjjel, 45 dB)

0 50 100 150 m

Tárgy: 33

33. sz. főút Debrecen, Füredi út és a 35. sz. főút, Debrecen Böszörményi út csomópont fejlesztésének előkészítése

Megrendelő:

ÉPÍTÉSI ÉS KÖZLEKEDÉSI MINISZTÉRIUM

1054 Budapest, Alkotmány utca 5.
Levelezési cím: 1054 Budapest, Alkotmány u. 5.
E-mail:info@ekm.gov.hu

PST kód: K033.14

A terv adatai EOV rendszerben vannak és EOMA alapszintre vonatkoznak.

Tervező:

FŐMTERV

Cím: 1024, Budapest Lövőház u. 37.
Tel.: +36-1-345-9500, Telefax: +36-1-345-9550
E-mail: fomterv@fomterv.hu

Tervszám: 11.24.050

[redacted]

Szakági tervező:

TERV-TÁR MÉRNÖKIRODA

TERVEZŐ, KIVITELEZŐ ÉS SZOLGÁLTATÓ BT.
H- 4025 Debrecen, Hatvan u. 54. fszt 1.
Levelezési cím: 4001 Pf.: 658
Tel./fax.: (52) 536-888
Mobil: (30) 981-9718

Szakági tervszám: TT2290

[redacted]

Szakági tervező:

VIBROCOMP

Vibrocomp Kft.
1118 Budapest, Bozókvár u. 12.
Tel.:1/310-7292, Fax:1/319-6303
email: info@vibrocomp.com

Szakági tervszám: 70/2024

[redacted]

Terv tárgya: **33. sz. főút Debrecen, Füredi út és a 35. sz. főút, Debrecen Böszörményi út csomópont fejlesztésének előkészítése**

Tervfázis: **TANULMÁNYTERV**	Szállítási ütem jele: V03
Szakág: EVD. Előzetes Vizsgálati Dokumentáció	Szakág jele: EVD

Megnevezés: Átnézeti helyszínrajz

Dátum:	Méretarány:	Rajszám:
2025.10.01.	M = 1 : 3 000	03.02

Fájl elnevezés: T_00_EVD_03.02_V03

Ez a terv a Főmterv Zrt. szellemi tulajdona, melynek védelmét jogszabály biztosítja.