

**Nógrád Vármegyei Kormányhivatal
Környezetvédelmi, Természetvédelmi és Hulladékgazdálkodási Főosztály
Környezetvédelmi és Természetvédelmi Osztálya**
Tárgy: NO/KVO/1766-39/2023.– tényállás tisztázás megválaszolása

Tisztelt Környezetvédelmi hatóság!

Drégely és Környéke Kulturális és Szabadidő Egyesület (székhely: 2668 Patvarc, Gyarmati utca 69.) Patvarc településen a 035/11 hrsz.-ú ingatlanon elektromos kisjárművek részére teszt- és versenypályáját (Palóc Ring) üzemeltet.

A Nógrád Vármegyei Kormányhivatal Környezetvédelmi, Természetvédelmi és Hulladékgazdálkodási Főosztály Környezetvédelmi és Természetvédelmi Osztálya az ENVIPROG GROUP Mérnöki Tanácsadó Kft. (székhely: (8000 Székesfehérvár, Honvéd u. 3/A) kérelmére, a Patvarc, 035/11 hrsz.-ú ingatlanon lévő versenypályára vonatkozóan NO/KVO/1766/2023. számon **2023. augusztus 30.** napján hatósági eljárást indított

A környezetvédelmi hatóság NO/KVO/1766-39/2023. ügyiratszámú határozatában hiánypótlást írt elő, illetve 2024. január 15.-én a környezetvédelmi hatóságnál legyeztetést tartottunk.

A határozatban előírt és az egyeztetésen elhangzott kérdéseket az alábbiakban válaszoljuk meg.

Székesfehérvár, 2024. március 3.

Tisztelettel:

Tóth Roland

Tóth Roland
okl. környezetmérnök

- 1. Nyilatkozzon arra vonatkozóan, hogy a Drégely és Környéke Kulturális és Szabadidő Egyesület által Patvarc településén a 035/11 hrsz. alatt üzemeltetett gokart teszt-és versenypálya rendelkezik-e nemzetközi licenccel! Amennyiben rendelkezik nemzetközi licenccel nyújtsa be Kormányhivatal részére az erre vonatkozó dokumentumokat, valamint a környezeti hatásvizsgálati dokumentációban a környezeti zaj- és rezgésterhelési határértékek megállapításáról szóló 27/2008. (XII.3.) KvVM-EüM együttes rendelet 1. mellékletének 2. pontja szerinti határértékeket vegye figyelembe!**

A gokartpálya nem rendelkezik nemzetközi licensszel.

- 2. Végezzen zajmérést, 15 db legalább 97 dB hangteljesítményszintű gokart együttes működtetése mellett! Az erről szóló dokumentációt legkésőbb nyújtsa be a Kormányhivatal részére!**

A zajmérésről készült jegyzőkönyvet mellékelve csatoljuk.

- 3. Vizsgálja meg, hogy a Palóc Ringtől É-i irányban elhelyezkedő Patvarc Mx Track pálya és a Palóc Ring együttes működése esetén milyen hangnyomásszintek alakulnak ki a védendő pontoknál! A vizsgálat terjedjen ki mindkét pálya legkedvezőtlenebb üzemeltetési körülményeinek együttes vizsgálatára! A Patvarc Mx Track pályára vonatkozóan olyan járművekkel számítsanak (amennyiben mérés valamilyen okból kifolyólag nem lehetséges), amelyek jellemzően versenyeznek/közlekednek rajta.**

A mérések során vizsgáltuk a motokrossz pálya hatását is, a kapott eredmények a csatolt jegyzőkönyvben megtalálhatóak. A két pálya üzemeltetője nem azonos. Jelen eljárásban a motokrossz pálya részletes vizsgálatára nem volt lehetőség. Azonban az elvégzett mérések alapján megállapítható, hogy zajterhelés szempontjából a motokrossz pálya a domináns.

A motokrossz pálya zajvédelmi hatásait, külön eljárás keretében részletes vizsgálatokkal lehet meghatározni.

- 4. Egészítse ki a hatásvizsgálati dokumentációt a Patvarc Mx Track pálya környezeti hatásaival, különösen zajvédelmi szempontból**

A motokrossz pálya és a gokart pálya üzemeltetője nem azonos környezetvédelmi hatásait, külön eljárás keretében részletes vizsgálatokkal lehet meghatározni.

- 5. Részletes számítással, vagy a zajtérképet felhasználva mutassa be, hogy egy zajvédő fal esetleges telepítése milyen hatással lenne a védendő homlokzatoknál kialakuló hangnyomásszintekre.**

A zajtérkép segítségével számításokat végeztünk a 3 m-rel magasabb zajvédő töltésre vonatkozóan. A részletes számítások a mellékletben megtalálhatóak, az eredményeket az alábbi táblázatban mutatjuk be:

Pont jele	Zajterhelés mértéke (dB(A))		Határérték (dB(A))	
	jelenleg	zajvédő fal + 3m	nappal	éjjel
1.1	48,4 ±1,1 dB	46,8 ±1,1 dB	50	40
1.2	47,5 ±1,1 dB	45,5 ±1,1 dB	50	40
2.1	48,6 ±1,1 dB	46,9 ±1,1 dB	50	40
2.2	48,4 ±1,1 dB	46,8 ±1,1 dB	50	40
3.1	47,5 ±1,1 dB	46,3 ±1,1 dB	50	40
3.2	47,3 ±1,1 dB	46,3 ±1,1 dB	50	40

A számítások alapján látható, hogy 3m-rel növelt zajvédő fal a zajterhelést max. 2 dB-el csökkenti.

A részletes számítások a mellékletben megtalálhatóak.

A mellékletben található táblázat jelmagyarázata az alábbi:

- L_w : Egységnyi útszakaszra eső hangteljesítmény szint (dB)
- K_0 : Sugárzási térszög miatti korrekció (dB)
- s : Zajforrás és számítási pont közötti távolság (m)
- l/a : Zajforrás hossza/területe miatti korrekció
- Optime: Üzemelési idő miatti korrekció
- D_i : Irányítási tényező
- A_{div} : Távolság miatt fellépő csillapodás (dB)
- A_{atm} : Levegő elnyelő hatása miatti korrekció (dB)
- A_{gr} : Talaj elnyelő hatása miatti korrekció (dB)
- A_{bar} : Zajárnyékolás okozta veszteség (dB)
- RI: Reflexiós veszteség (dB)
- Lr: Az észlelési pontban fellépő hangnyomásszint megítélési időre vonatkoztatva (dB)

6. A gokartpályát használható járművek, a pálya ellenőrzési rendszere

A gokart pályát használó járművek köre nem korlátozódik a dokumentációban szereplő bér- és elektromos gokartokra. A korábban megjelölt járműveken kívül egyéb járművek pl.: utcai motorok, pályamotorok, utcai gépjárművek... is használhatják a pályát, amennyiben zajkibocsátásuk nem haladja meg a bér gokartok zajkibocsátását.

A helyszíni vizsgálatok során közeltéri méréseket is végeztünk. Az alkalmazott bér gokartok a gokart kipufogójától 1 m-re mért hangnyomásszintje maximum 99 dB(A) volt.

A pályát használni kívánó külsős járművek esetén a pályára lépés előtt az alábbi eljárást kell követni:

1. A jármű kipufogójától 1 m-re 45°-fokban kell a mérőműszert elhelyezni
2. A gépjármű motorját maximális fordulatszámon kell járatni 5 sec-ig
3. Ez idő alatt a zajszintet meg kell mérni

A jármű csak akkor engedhető pályára ha a mért zajkibocsátás 99 dB(A) alatti.

Az elkészített, digitális üzemnaplóban az alábbi adatokat kell feljegyezni:

- Jármű típusa
- pályára lépés időpontja
- Járművek száma
- Mért zajkibocsátás
- Megtett körök száma

A megadott adatok alapján az üzemnaplóban automatikusan meghatározásra kerül a bér gokartokra vonatkozó fennmaradó körök száma, mellyel így biztosítható, hogy a pálya a használata során a zajterhelés a vonatkozó határértékeket nem lépi túl.

Az üzemnaplóban a fennmaradó körszám meghatározását az alábbi képlet alapján végezzük:

$$C = C_0 - ((L_{p,1m,mért} + 10 * \log(jsz) + 10 * \log(ksz)) - L_{p,1m,0})$$

ahol:

- C: Megtehető körök száma bér gokarra vonatkoztatva
- C_0 : A bér gokartok megtehető elméleti maximális körszáma (2400)
- $L_{p,1m,mért}$: A vizsgált jármű kipufogótól 1 m-re mért hangnyomásszintje (dB(A)).
- jsz: pályán egyidejűleg jelen lévő azonos típusú járművek száma
- ksz: megtett körök száma járműtípusonként
- $L_{p,1m,0}$: A bér gokart zajkibocsátása (dB(A))

7. A gokartpálya nyitva tartása

A pálya nyitvatartása 9-19 órára változik. Éjszakai üzemelés nem várható.

A tevékenység során a zajvédelmi megfelelés érdekében üzemnaplót vezetnek. Az üzemnapló Excel formátumban készül és automatikusan meghatározza az adott napon még megtehető köröket. Az üzemnapló formátumát a 4. sz. mellékletben csatoljuk.

Mellékletek:

1. sz. melléklet: Mérési jegyzőkönyv
2. sz. melléklet: Részletes számítások
3. sz. melléklet: Zajvédelmi hatásterület
4. sz. melléklet: Üzemnapló minta

1. MELLÉKLET

Mérési jegyzőkönyv



Drégely és Környéke Kulturális és Szabadidő Egyesület
2668 Patvarc, Gyarmati utca 69.

PATVARC 035/11 HRSZ.

GOKART TESZT- ÉS VERSENYPÁLYA

**KÖRNYEZETI ZAJKIBOCSÁTÁSÁNAK
ELLENŐRZÉSE**

ZAJMÉRÉSI JEGYZŐKÖNYV

2024. március 1.

TARTALOMJEGYZÉK

1.	ALAPADATOK.....	3
1.1.	MEGBÍZÓ ADATAI	3
1.2.	VIZSGÁLATOT VÉGZŐ ADATAI	3
1.3.	VIZSGÁLT LÉTESÍTMÉNY, TELEPHELY ADATAI	3
2.	VIZSGÁLATRA VONATKOZÓ ADATOK	3
2.1.	VIZSGÁLAT CÉLJA.....	3
2.2.	A VIZSGÁLAT HELYE.....	3
2.3.	A VIZSGÁLAT IDŐPONTJA.....	3
3.	A VIZSGÁLAT SORÁN ALKALMAZOTT ELŐÍRÁSOK	4
4.	A VIZSGÁLT HELYSZÍN RÉSZLETES LEÍRÁSA	4
5.	TELEPHELYRE VONATKOZÓ ZAJVÉDELMI ELŐÍRÁSOK	6
6.	A TELEPHELY ZAJFORRÁSAINAK ISMERTETÉSE.....	6
7.	A MÉRÉS KÖRÜLMÉNYEINEK LEÍRÁSA	7
7.1.	A MÉRÉSHEZ HASZNÁLT MŰSZEREK ÉS BERENDEZÉSEK	7
7.2.	METEOROLÓGIAI TÉNYEZŐK	7
7.3.	A MÉRÉSI PONTOK LEÍRÁSA	8
8.	A VIZSGÁLATI MÓDSZER, AZ EGYES MÉRÉSEK ELVÉGZÉSÉNEK MÓDJA, ÉS IDŐTARTAMA	10
9.	MÉRÉSI EREDMÉNYEK.....	11
10.	ZAJ TERJEDÉSÉT BEFOLYÁSOLÓ TÉNYEZŐK.....	11
11.	ZAJKIBOCSÁTÁS ÉRTÉKELÉSE	12
12.	ÖSSZEFOGLALÁS	13

1. ALAPADATOK

1.1. MEGBÍZÓ ADATAI

Neve:	Drégely és Környéke Kulturális és Szabadidő Egyesület
Székhelye:	2668 Patvarc, Gyarmati utca 69.
KSH azonosító száma:	18643350-9499-529-12
Nyilvántartási szám:	12-02-0001540
Adószám:	18643350-1-12

1.2. VIZSGÁLATOT VÉGZŐ ADATAI

Neve:	Major Balázs
Címe:	1223 Budapest, Csiperke u. 4.
Szakértő eng. száma:	SZKV-zr/07-1183

Neve:	Szabó Dániel István
Címe:	2060 Bicske, József Attila utca 32.
Szakértő eng. száma:	SZKV-1.4.

1.3. VIZSGÁLT LÉTESÍTMÉNY, TELEPHELY ADATAI

Telephely neve:	Kisjárművek teszt- és versenypálya
Telephely címe:	2668 Patvarc, 035/11 hrsz.

2. VIZSGÁLATRA VONATKOZÓ ADATOK

2.1. VIZSGÁLAT CÉLJA

Drégely és Környéke Kulturális és Szabadidő Egyesület (székhely: 2668 Patvarc, Gyarmati utca 69.) Patvarc településen a 035/11 hrsz.-ú ingatlanon elektromos kisjárművek részére teszt- és versenypályáját (Palóc Ring) üzemeltet.

A Nógrád Vármegyei Kormányhivatal Környezetvédelmi, Természetvédelmi és Hulladékgazdálkodási Főosztály Környezetvédelmi és Természetvédelmi Osztálya az ENVIPROG GROUP Mérnöki Tanácsadó Kft. (székhely: (8000 Székesfehérvár, Honvéd u. 3/A) kérelmére, a Patvarc, 035/11 hrsz.-ú ingatlanon lévő versenypályára vonatkozóan NO/KVO/1766/2023. számon 2023. augusztus 30. napján hatósági eljárást indított

A környezetvédelmi hatóság NO/KVO/1766-39/2023. ügyiratszámú határozatában hiánypótlást írt elő, melyben a pálya zajkibocsátásának méréssel történő ellenőrzését kérte. Jelen vizsgálat célja a hatósági előírás teljesítése.

2.2. A VIZSGÁLAT HELYE

A gokart pálya és e legközelebbi védendő létesítmények

2.3. A VIZSGÁLAT IDŐPONTJA

A terület környezetének jelenlegi zajterhelésének megállapítására 2024. február 15-én 10:00 – 13:00 zajmérés történt.

3. A VIZSGÁLAT SORÁN ALKALMAZOTT ELŐÍRÁSOK

- 284/2007. (X. 29.) Korm. rendelet a környezeti zaj és rezgés elleni védelem egyes szabályairól
- MSZ ISO 1996-1:2009. sz. " Akusztika. A környezeti zaj leírása, mérése és értékelése. 1. rész: Alapmennyiségek és értékelési eljárások " c. szabvány
- MSZ ISO 1996-2:2009. sz. " Akusztika. A környezeti zaj leírása, mérése és értékelése. 2. rész: A környezeti zajszintek meghatározása " c. szabvány.
- MSZ ISO 1996-1:1995. sz. "Akusztika. A környezeti zaj leírása és mérése 3. rész: Alkalmazás minősítéshez" c. szabvány.
- MSZ 18150-1:1998. sz. "A környezeti zaj vizsgálata és értékelése" c. szabvány.
- 27/2008. (XII. 3.) KvVM-EüM együttes rendelet a környezeti zaj és rezgésterhelési határértékek megállapításáról.
- 93/2007. (XII. 18.) KvVM rendelet a zajkibocsátási határértékek megállapításának, valamint a zaj- és rezgés-kibocsátás ellenőrzésének módjáról.

4. A VIZSGÁLT HELYSZÍN RÉSZLETES LEÍRÁSA

A telephely Patvarc É-i részén a hatályos helyi építési szabályzat alapján Kb-lsr – különleges - idegenforgalmi, sport és rekreációs területen helyezkedik el.

A telephely környezetét az alábbiakban adjuk meg:

1. irány (észak): A tervezési területtől északra zajtól nem védendő Má – Általános mezőgazdasági és Eg – Gazdasági erdőterületek vannak. Ebben az irányban védendő létesítmény nem található.
2. (kelet): Ebben az irányban a tervezési terület mellett Má – Általános mezőgazdasági területek, majd váltakozva Eg – Gazdasági erdő és Má - Általános mezőgazdasági területek találhatóak. A legközelebbi lakóterület Órhalom belterülete a telephelytől mintegy 4.2 km-re található.
3. irány (dél): A telephelytől délre Má – Általános mezőgazdasági és Gip – Gazdasági, ipari területek találhatóak. Ezeket túl Patvarc Lf – Falusias lakóterülete található Fsz+ 1 kialakítású családi házzal.
4. irány (nyugat) A vizsgált területet közvetlenül Eg – Gazdasági erdőterület határolja, majd Balassagyarmathoz tartozó erdőterületek vannak. Balassagyarmat belterülete több, mint 2 km-re kezdődik.

A versenypálya területét és környezetét az alábbi ábrán mutatjuk be:

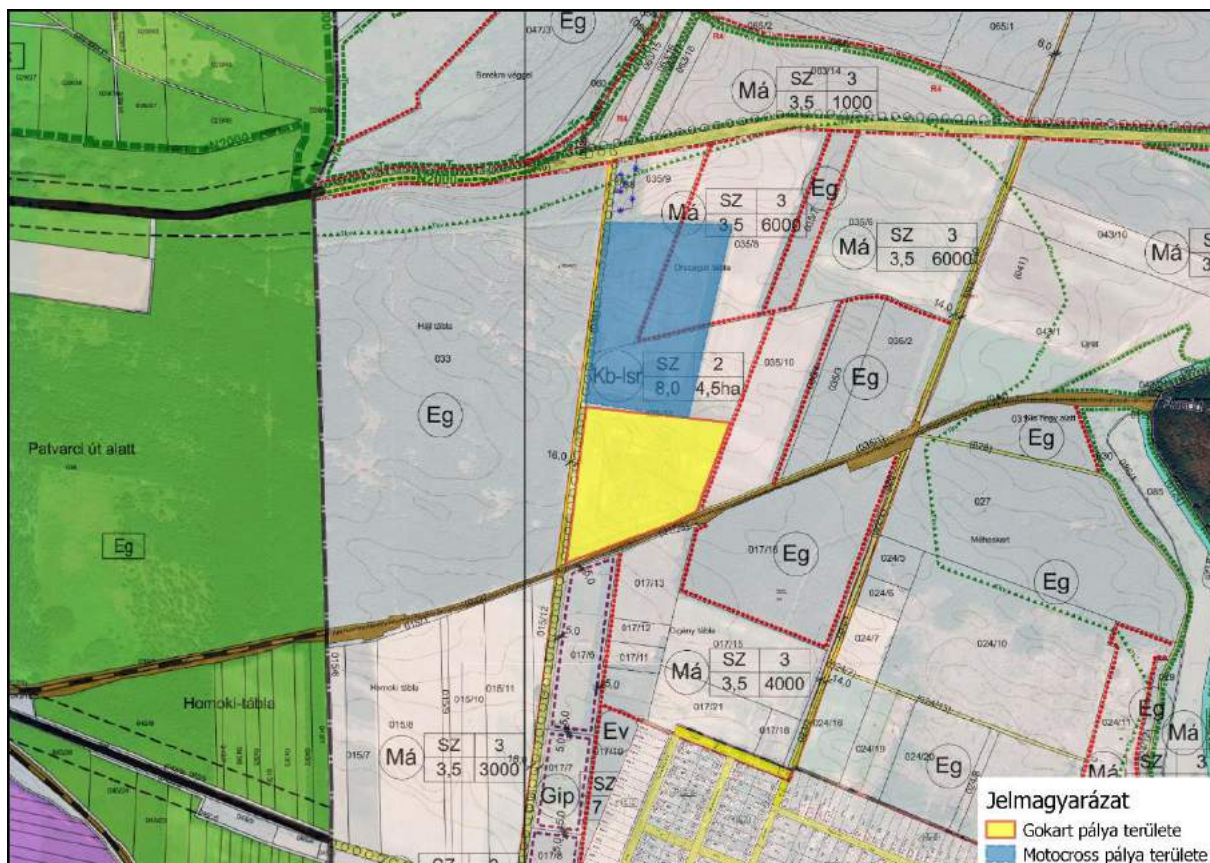

1. ábra Telephely és környezete

A vizsgált területhez legközelebb eső védendő épületek házsámát, helyrajzi számát valamint övezeti terv szerinti besorolását, illetve a vizsgált területtől való távolságát (légvonalban) az alábbi táblázatban foglaltuk össze:

1. táblázat A telephelyhez eső legközelebbi védendő létesítmények távolsága

Település/utca, kert, tanya, dűlő	Övezeti besorolás	Hrsz.	Telephely legközelebbi határától való távolság [m]
2668 Patvarc, Fazekas Mihály u. 35	Falusias lakóterület	465	409
2668 Patvarc, Mikes Kelemen u. 36	Falusias lakóterület	424	456
2668 Patvarc, Mikes Kelemen u. 39	Falusias lakóterület	413	479

5. TELEPHELYRE VONATKOZÓ ZAJVÉDELMI ELŐÍRÁSOK

A védendő területek a rendezési terv szerinti besorolása alapján a 27/2008. (XII. 3.) KvVM-EüM együttes rendelet alapján a következő zajterhelési határértékek állapíthatók meg.

2. táblázat Zajterhelési határértékek

Zajtól védendő terület besorolása	Határérték üzemi zaj L_{th} (dB)	
	nappal	éjjel
Falusias lakóterület	50	40

A határértékeknek

- az épületek (épületrészek) külső környezeti zajtól védendő azon homlokzata előtt, amelyen legfeljebb 45 dB beltéri zajterhelési határértékű helyiség (Kortermek és betegszobák, tantermek, lakószobák, étkezőkonyha, étkezőhelyiség lakóépületben), könyvtári olvasóterem, orvosi vizsgáló helyiség nyílászárója van, az egyes épületszintek padlószintjének megfelelő magasságtól számított 1,5 m magasságban a nyílászárótól általában 2 m.
- az üdülőterületeken, az egészségügyi területen a zajtól védendő épületek elhelyezésére szolgáló ingatlanok határán,
- a temetők teljes területén

kell teljesülnie.

6. A TELEPHELY ZAJFORRÁSAINAK ISMERTETÉSE

A telephelyen jelenleg bér gokartok és elektromos gokartok üzemelnek, illetve a szomszédos, ismeretlen üzemeltetővel rendelkező motocross pályán motocross motorokkal tartanak edzéseket.

Jelen vizsgálat célja a gokart pálya zajterhelésének meghatározása, azonban hatósági előírásnak megfelelően vizsgáltuk a szomszédos pálya által okozott zajterhelést is.

A mérések során 3 üzemállapotot vizsgáltunk.

1. üzemállapot:

A gokart pályán használt bér gokartok mentek, egyszerre a maximálisan engedélyezett 15 db.

2. üzemállapot

A motocross pálya üzemelt, melyen 4 db motor ment folyamatosan

3. üzemállapot

A motocross pálya és a gokartpálya egyszerre üzemelt.

A pályán közlekedő járművek zajkibocsátását közeltéri méréssel vizsgáltuk.

A mérés során 45° -ban a kipufogótól 1 m-re, vizsgáltuk a járművek zajkibocsátását.

A gokartok azonos típusúak, azonos zajkibocsátásúak, 3 járművet vizsgáltunk. A krosszmotorok közül a pályát használó 3 típusból 1-1-et.

A vizsgálati eredményeket az alábbi táblázatban mutatjuk be:

3. táblázat Gokart zajkibocsátás

Jármű	Zajkibocsátás $L_{p, 1m}$ (dB(A))
Gokart 1	96,4
Gokart 2	98,7
Gokart 3	97,6
Átlag:	97,7

4. táblázat Motocross zajkibocsátás

Jármű	Zajkibocsátás $L_{p, 1m}$ (dB(A))
Gasgas 300	113,9
KTM EXC 300	110,6
Beta 300	108,2
Átlag:	111,5

A zajforrások folyamatos működésűek, mind a nappali, mind pedig az éjszakai időszakban üzemelnek.

7. A MÉRÉS KÖRÜLMÉNYEINEK LEÍRÁSA

7.1. A MÉRÉSHEZ HASZNÁLT MŰSZEREK ÉS BERENDEZÉSEK

A vizsgálat elvégzéséhez a következő műszereket használtuk:

5. táblázat Méréshez használt műszerek

Megnevezés	Típus	Gyári száma	Hitelesítési szám	Hitelesítés dátuma	Hitelesítés érvényessége
Zajszint analizátor	SVANTEK 979	27140	BP/0103-AKU/01458-002/2022	2022. 06. 23.	2024. 06.23.
Zajszint analizátor	SVANTEK 977C	98055	M431181	2022. 11. 02	2024. 11. 02
Zajszint analizátor	SVANTEK 977A	124659	-	-	-
Zajszint analizátor	SVANTEK 977A	69748	-	-	-
Akusztikai kalibrátor	Svantek SV 30A	29103	AKU 0050/2016	2016. 06. 23.	-*

* A MKEH Mérésügyi és Műszaki Biztonsági Hatóság Kalibrálási bizonyítványa alapján az újrakalibrálás időpontját a felhasználó dönti el a mérőeszköz használatának és állapotának függvényében.

- A zajmérések során alkalmazott műszerek pontossága: I. osztály.
- A vizsgálati eredmények pontossági fokozata: pontos értékek
- Helyszíni pontosság ellenőrzés: Svantek SV 30A típusú akusztikai kalibrátorral:
- mérések előtt 94 dB 2×10^{-5} Pa-ra vonatkoztatva 1kHz (a műszeren beállítva),
- mérések után 94 dB 2×10^{-5} Pa-ra vonatkoztatva 1kHz.

A hitelesített eszközökkel történtek a mérések a védendő létesítményeknél, míg a másik kettő szintén első pontossági osztályú kalibrált eszközzel végeztük a tájékoztató jellegű méréseket a pálya közelében kijelölt pontokon.

7.2. METEOROLÓGIAI TÉNYEZŐK

A mérés során tapasztalt időjárási körülményeket az alábbi táblázatban foglaljuk össze:

6. táblázat Meteorológiai viszonyok

Jellemző	Érték	Mértékegység.
	nappal	
Hőmérséklet nappal/éjjel	8-9	°C
Szélesség	0-2	m/s
Szélirány	K	-
Egyéb jellemző	derült égbolt	-

7.3. A MÉRÉSI PONTOK LEÍRÁSA

A méréseket párhuzamosan négy ponton vizsgáltunk. Két ponton mértünk a pálya területén.

Az M1 pontot a gokart pálya vizsgálata során a pálya középpontjában 1,5 m magasságban vettük fel, míg a motocross pálya vizsgálata során a pálya bejáratánál (M1')

Az M2 pontot a pálya déli oldala mentén található töltés tetején a pálya középpontjával egy vonalban jelöltük ki.

A versenypálya zajterhelését a pályához legközelebb eső védendő létesítmények előtt felvett pontokra végeztük el.

A vizsgálati pontok tulajdonságait az alábbi táblázatban foglaljuk össze:

7. táblázat Vizsgálati pontok tulajdonságai

Pont jele	Helye	Magasság
M1	Gokart pálya középpontjában	1,5 m
M1'	Motocross pálya bejáratánál	1,5 m
M2	Gokart pálya déli oldalán lévő töltés tetején a középponttal szemben	1,5 m
1.1	2668 Patvarc, Fazekas Mihály u. 35. ÉNy-i védendő homlokzat előtt 2 m-re	4,5 m
1.2	2668 Patvarc, Mikes Kelemen u. 39. ÉNy-i védendő homlokzat előtt 2 m-re	4,5 m

A vizsgálati pontokat az alábbi ábrán mutatjuk be:



2. ábra Vizsgálati pontok helye

8. A VIZSGÁLATI MÓDSZER, AZ EGYES MÉRÉSEK ELVÉGZÉSÉNEK MÓDJA, ÉS IDŐTARTAMA

Üzemi vagy szabadidős létesítmények környezeti zajterhelés vizsgálatát, az illetékes környezetvédelmi hatóság által meghatározott környezeti zajterhelési határértékek ellenőrzése céljából, az *MSZ 18150-1:1998. A környezeti zaj vizsgálata és értékelése* című szabvány alapján végeztük. Az $L_{Aeq,mért}$ egyenértékű A - hangnyomásszintből a vizsgált zaj L_{Aeq} egyenértékű A-hangnyomásszintjét az alapzaj korrekció és - ha szükséges - a berendezetlen helyiség miatti korrekció alkalmazásával kell meghatározni az MSZ 18150-1:1998. szabvány 4.5. pontja értelmében az alábbi összefüggés szerint:

$$L_{Aeq} = L_{Aeq, mért} + K_a + K_b$$

ahol:

K_a - az alapzaj miatti korrekció

$$K_a = 10 \lg (1 - 10^{-0,1\Delta L_A}), \quad \text{ahol } \Delta L_A = L_{Aeq, mért} - L_{Aa}$$

K_b - a berendezetlen helyiség miatti korrekció (esetünkben ez nulla)

Az L_{AM} megítélési hangnyomásszintet (az egyébként nem egyszerű és fel sem oldható problémát próbálja kezelni, mégpedig azt, hogy a különböző zajok eltérő szubjektív hatásúak) a mérési eredményekből a hivatkozott szabvány 4.6 pontja alapján a következő összefüggés szerint kell meghatározni:

$$L_{AM} = L_{Aeq} + K_{imp} + K_{ton}$$

ahol

L_{AM} - a korrekciókkal számított megítélési A-hangnyomásszint [dB]

L_{Aeq} - a vizsgált zaj egyenértékű A-hangnyomásszintje a vonatkoztatási időre [dB]

K_{imp} - impulzusos zajok miatti korrekció

K_{ton} - keskenysávú (tonális) zajok miatti korrekció

A mérési pontokon tonalitás nem volt érzékelhető, a kibocsátott zaj nem tartalmazott impulzusos zajt, ezért korrekciót nem kellett alkalmazni.

Az alapzajt a pálya üzemelésének szünetében határoztuk meg.

A pálya üzemelése során folyamatosan mértünk. Az eredmények utólagos feldolgozásakor a nem a pályától származó zajokat tartalmazó szakaszokat (kutya ugatás, gépjármű elhaladás...) nem vettük figyelembe.

Méréseinket az MSZ 18150-1:98 előírásai szerint, hitelesített műszerrel végeztük. (Hitelesítést igazoló okmány másolatát *Függelék*ként csatoltuk.)

9. MÉRÉSI EREDMÉNYEK

A vizsgálati eredményeket az alábbi táblázatban foglaljuk össze:

8. táblázat Mérési eredmények Gokart pálya üzemel

Pont jele	L _{Aeq} (mért) dB(A)	Alapzaj korrekció dB(A)			Impulzus korrekció dB(A)			Tonális korrekció dB(A)		L _{AM} dB(A)
		L _{Aa}	L _{Aeq} -L _{Aa}	K _a	L _{Asmax}	L _{Aimax}	K _i	ΔL _{terc}	K _{ton}	
M1	67,6	41,2	26,4	0,0	-	-	-	-	-	68
M2	69,4	41,2	28,2	0,0						69
1.1	35,5	35,1	0,4	-10,6						**
1.2	35,3	35,1	0,2	-13,5						**

9. táblázat Mérési eredmények Motocross pálya üzemel

Pont jele	L _{Aeq} (mért) dB(A)	Alapzaj korrekció dB(A)			Impulzus korrekció dB(A)			Tonális korrekció dB(A)		L _{AM} dB(A)
		L _{Aa}	L _{Aeq} -L _{Aa}	K _a	L _{Asmax}	L _{Aimax}	K _i	ΔL _{terc}	K _{ton}	
M1'	65,9	41,2	24,7	0,0						66
M2	56,9	41,2	15,7	-0,1	-	-	-	-	-	57
1.1	38,2	35,1	3,1	-2,9						35
1.2	36,6	35,1	1,5	-5,3						**

10. táblázat Mérési eredmények mindkét pálya üzemel

Pont jele	L _{Aeq} (mért) dB(A)	Alapzaj korrekció dB(A)			Impulzus korrekció dB(A)			Tonális korrekció dB(A)		L _{AM} dB(A)
		L _{Aa}	L _{Aeq} -L _{Aa}	K _a	L _{Asmax}	L _{Aimax}	K _i	ΔL _{terc}	K _{ton}	
M2	70,7	41,2	29,5	0,0						71
1.1	38,3	35,1	1,7	-2,8						35

** - A vizsgálat nem értékelhető, mert a vizsgált zajforrástól származó zaj egyenértékű zajsztintje az alapzajtól függetlenül nem határozható meg (MSZ 18150-1:1998 4.5.2.)

L_{Aeq},mért: a mért zaj egyenértékű A-hangnyomásszintje [dB]

K_a: alapzaj miatti korrekció [dB]

L_{Aeq}: alapzajjal korigált egyenértékű A-szint [dB]

K_{imp}: impulzusos zajok miatti korrekció

K_{ton}: keskenysávú (tonális) zajok miatti korrekció

L_{AM}: megítélési A-hangnyomásszint [dB]

10. ZAJ TERJEDÉSÉT BEFOLYÁSOLÓ TÉNYEZŐK

11 táblázat Zajterjedést befolyásoló tényezők

Növényzet	Domborzati viszonyok	Árnyékolás	Talaj minőség	Nyílászárók helyzete
-	sík	zajvédő töltés	BET	-

11. ZAJKIBOCSÁTÁS ÉRTÉKELÉSE

A zajterhelési határértékeket a környezeti zaj- és rezgésterhelési határértékek megállapításáról szóló 27/2008. (XII. 3.) KvVM-EüM együttes rendelet állapítja meg.

Mindezek alapján az üzem zajterhelését a határértékekkel összevetve az alábbi táblázatban foglaljuk össze:

12 táblázat Zajmérési eredmények

Pont jele	Helye	Zajterhelés mértéke (dB(A))	Határérték (dB(A))	Határérték túlépés mértéke (dB(A))
			nappal	
Gokart pálya				
1.1	2668 Patvarc, Fazekas Mihály u. 35. ÉNy-i védendő homlokzat előtt 2 m-re	**(<35)	50	
1.2	2668 Patvarc, Mikes Kelemen u. 39. ÉNy-i védendő homlokzat előtt 2 m-re	**(<35)	50	-
Motocross pálya				
1.1	2668 Patvarc, Fazekas Mihály u. 35. ÉNy-i védendő homlokzat előtt 2 m-re	35	50	
1.2	2668 Patvarc, Mikes Kelemen u. 39. ÉNy-i védendő homlokzat előtt 2 m-re	**(<35)	50	
Gokart pálya + motocross pálya				
1.1	2668 Patvarc, Fazekas Mihály u. 35. ÉNy-i védendő homlokzat előtt 2 m-re	35	50	

** alapzajtól függetlenül nem határozható meg, a tevékenység zaja legalább 3 dB-el biztosan kisebb, mint az alapzaj.

12. ÖSSZEFOGLALÁS

Az eredmények alapján az alábbiak állapíthatók meg:

- A gokart pálya zajterhelése maximális 15 db bérgokart használata mellett a vizsgálati körülmények között a lakóterületen nem volt alapzajtól függetlenül meghatározható, nem volt érzékelhető.
- A motocross pálya zaja a vizsgálati körülmények mellett érzékelhető volt, azonban az okozott zajterhelés jelentősen határérték alatt maradt.
- A két pálya üzemelésének együttes vizsgálatából látható, hogy a gokart pálya üzemelése gyakorlatilag nincs hatással a motocross pálya üzemelésére.

Az előzőekben tett megállapításokat figyelembe véve a vizsgált tevékenységtől származó zajterhelés a vonatkozó határértékeknek:

megfelel

nem felel meg

Mérést végezte, jegyzőkönyvet összeállította:



Major Balázs
okl. környezetmérnök
Zaj- és rezgésvédelmi szakmérnök

Budapest, 2023. március 1.

MELLÉKLETEK

1. melléklet: Szakértői engedélyek
2. melléklet: Műszer hitelesítési bizonyítvány

1. MELLÉKLET

Szakértői engedélyek

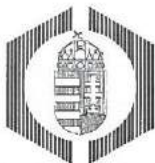

FEJÉR MEGYEI MÉRNÖKI KAMARA

8000 Székesfehérvár Távírda u. 2/A. II.10.

☎ 22-506-262 / FAX: 22-506-263

E-mail: kamara@fmmk.hu

Ikt. szám: 131-4/2013/SZE

Ea: Pálfiné

Tárgy: környezetvédelmi szakértői
tevékenység engedélyezése

HATÁROZAT

Major Balázs részére

született: Budapest, 1981. május 29.

anyja neve: Csővári Julianna

lakcíme: 1114 Budapest, Ulászló u. 25. 4/2.

oklevelének száma, kelte, kibocsátója: Km-8/2007, 2007.01.24., Pannon Egyetem Mérnöki
Kar

oklevél szerinti képzettsége: okleveles környezetmérnök

a benyújtott kérelmére **engedélyezem, hogy**

SZKV kóddal jelzett Környezetvédelem szakterület,

1.3 víz- és földtani közeg védelem

1.4 zaj- és rezgésvédelem

részterületen szakértői tevékenységet végezzen.

Ezzel egyidejűleg a Magyar Mérnöki Kamara által vezetett **Országos Névjegyzékben SZKV-vf/07-1183, SZKV-zr/07-1183 számmal nyilvántartásba vettem.**

Az engedélyem határozatlan ideig érvényes, de a tevékenységet csak akkor végezheti, ha a Magyar Mérnöki Kamara által vezetett – az adott időszakra hatályos – Országos Névjegyzékben szerel.

A kérelmező az igazgatásszolgáltatási díjat leróta, a beadványát a 297/2009. (XII. 21.) Korm. rendelet szerint felszerelve nyújtotta be. A kérelmét az MMK Környezetvédelmi Tagozat Fejér Megyei Szakcsoportja és az FMMK elnöksége is támogatta. A kért szakértői tevékenység az előbbieket szerint engedélyezhető volt, ezért a kérelemnek helyt adtam.

A határozatot az 1996. évi LVIII. törvény 42.§.(1) és a 297/2009. (XII. 21.) Korm. rendelet 1.§ (3) alapján biztosított jogkörben hoztam.

A határozat a kérelemnek teljes egészében helyt adott és az ügyben nincs ellenérdekű ügyfél, ezért az indoklását, és a jogorvoslatról szóló tájékoztatást a 2004. évi CXL. törvény 72.§ (4) bekezdése alapján mellőztem.

Székesfehérvár, 2013. április 25.



Kumánovics György
Kumánovics György
titkár

Erről értesül: Major Balázs+tv
Irattár



Ügyszám: 48/2/07/2022

F_Á/58-2/2022

Ügyintéző neve: Pálfiné Nagy Mária

Tárgy: Zaj- és rezgésvédelem szakértő tevékenység engedélyezése

HATÁROZAT

Név: **Szabó Dániel István**

Lakcím: **2060 Bicske Dózsa György utca 16.**

Végzettségek:

gépészmérnök (száma: BGK-A-030/2017, kelte: 2017/02/24)

Zaj-és rezgésvédelmi szakmérnök (száma: ZSZM.7/2018, kelte: 2018/01/23)

Kamarai nyilvántartási szám: **07-01383**

számára az alábbi tevékenység folytatását engedélyezem, ezzel egyidejűleg a jogosultságot a Magyar Mérnöki Kamara által vezetett névjegyzékbe bejegyzem:

SZKV-1.4. - Zaj- és rezgésvédelem szakértő

Az engedély határozatlan ideig érvényes.

A határozatot a tervező- és szakértő mérnökök, valamint építészek szakmai kamaráiról szóló 1996. évi LVIII. törvény 42. §-ában biztosított hatáskörömben és a környezetvédelmi, természetvédelmi, vizgazdálkodási és tájvédelmi szakértői tevékenységről szóló 297/2009.(XII. 21.) kormányrendeletnek a kérelem elbírálására és a határozat tartalmára vonatkozó rendelkezései szerint hoztam.

A határozat a kérelemnek helyt adott, ezért az általános közigazgatási rendtartásról szóló 2016. évi CL. törvény 81. § (2) bekezdése alapján a határozatban csak az azt megalapozó jogszabályhelyek szerepelnek, a jogorvoslatról szóló tájékoztatást mellőztem.

Kelt: 2022. március 8.



.....
Kumánovics György
titkár

Kapják:

1. Szabó Dániel István (2060 Bicske Dózsa György utca 16.)
2. Irattár

2. MELLÉKLET

Műszer hitelesítés bizonyítvány



BUDAPEST FŐVÁROS
KORMÁNYHIVATALA

METROLÓGIAI ÉS MŰSZAKI FELÜGYELETI FŐOSZTÁLY

Ügyiratszám: BP/0103-AKU/02452-002/2022
Hivatkozási szám: -
Ügyintéző: Lelovics György
1/1 oldal

HITELESÍTÉSI BIZONYÍTVÁNY

A mérésügyről szóló 1991. évi XLV. törvény 7. és 10. §-a alapján, a mérésügyi törvény végrehajtásáról szóló 127/1991. (X. 9.) Korm. rendelet 2. számú mellékletének 18. pontjára figyelemmel, az alábbi kötelező hitelesítésű használati mérőeszköz hitelesítését elvégeztem, és az általános közigazgatási rendtartásról szóló 2016. évi CL. törvény 81. § (2) bekezdés a) pontja alapján a hitelesítési bizonyítványt kiadom.

A hitelesítés tárgya: Integráló zajsztintmérő
Gyártó: SVANTEK
Típus: 977C
Azonosító szám: 98055

Hitelesítésre bemutatta:
Név: Zajkontroll Kft.
Cím: 2060 Bicske, Dózsa György u. 16.

A hitelesítés helye és ideje: BFKH Metrológiai és Műszaki Felügyeleti Főosztály
Mechanikai Mérések Osztály
2022. november 02.

A hitelesítés módja:

A hitelesítés a **HE 26-2015** jelű hitelesítési előírás szerint, a vonatkozó hitelesítési engedély alapján, az előírt pontosságú tartaléknak megfelelően kiválasztott használati etalonokkal történt. A mérések eredményei országos etalonra visszavezethetők.

Értékelés:

A mérőeszköz az előírt hitelesítési követelményeknek **megfelelt**.

Bélyegzés: A hitelesítés tényét a mérőeszközön elhelyezett **M431181** sorszámú öntapadó matrica, törvényes tanúsító jel tanúsítja.

Érvényesség: A mérőeszköz rendeltetésszerű használata (az előírásoknak megfelelő gondos tárolása és szállítása), valamint a tanúsító jel sértetlensége esetén **2 év**, azaz a mérőeszköz

2024. november 02-ig használható hiteles mérésre.

A hatáskörömet és illetékességemet a Budapest Főváros Kormányhivatalának egyes ipari és kereskedelmi ügyekben eljáró hatóságként történő kijelöléséről, valamint a területi mérésügyi és műszaki biztonsági hatóságokról szóló 365/2016. (XI. 29.) Korm. rendelet 12. § (2) bekezdés b) pontja állapítja meg.

Az ügyfél a hitelesítésnek a mérésügyi igazgatási szolgáltatások igénybevételéért fizetendő díjak megállapításáról szóló 78/1997. (XII. 30.) IKIM rendelet szerinti igazgatási szolgáltatási díját az ott előírt módon előre befizette és viseli.

Budapest, 2022. november 02.

A hitelesítést végezte: dr. Sára Botond főispán megbízásából:



Lelovics György
metrológus

Mechanikai Mérések Osztály

1124 Budapest, Németvölgyi út 37-39. – 1534 Budapest, Pf.: 919. – Telefon: +36 (1) 458-5563 – Fax: +36 (1) 458-5927

E-mail: mechanika@bfkh.gov.hu – Honlap: www.kormanyhivatal.hu, www.mkeh.gov.hu – KRID: 146320182

A hiteles állapot folyamatos fenntartása érdekében az újrahitelesítést a hitelesség érvényének lejáta előtt legalább 60 nappal meg kell rendelni.

HE 26-2015-HB_211014



BUDAPEST FŐVÁROS
KORMÁNYHIVATALA

METROLÓGIAI ÉS MŰSZAKI FELÜGYELETI FŐOSZTÁLY

Ügyiratszám: BP/0103-AKU/01458-002/2022

Hivatkozási szám: -

Ügyintéző: Lelovics György

1/1 oldal

HITELESÍTÉSI BIZONYÍTVÁNY

A mérésügyről szóló 1991. évi XLV. törvény 7. és 10. §-a alapján, a mérésügyi törvény végrehajtásáról szóló 127/1991. (X. 9.) Korm. rendelet 2. számú mellékletének 18. pontjára figyelemmel, az alábbi kötelező hitelesítésű használati mérőeszköz hitelesítését elvégeztem, és az általános közigazgatási rendtartásról szóló 2016. évi CL. törvény 81. § (2) bekezdés a) pontja alapján a hitelesítési bizonyítványt kiadom.

A hitelesítés tárgya: Integráló zajsztintmérő
Gyártó: SVANTEK
Típus: SVAN979
Azonosító szám: 27140

Hitelesítésre bemutatta:
Név: Major Balázs
Cím: 1223 Budapest, Csiperke u. 4.

A hitelesítés helye és ideje: BFKH Metrológiai és Műszaki Felügyeleti Főosztály
Mechanikai Mérések Osztály
2022. június 23.

A hitelesítés módja:

A hitelesítés a **HE 26-2015** jelű hitelesítési előírás szerint, a vonatkozó hitelesítési engedély alapján, az előírt pontossági tartaléknak megfelelően kiválasztott használati etalonokkal történt. A mérések eredményei országos etalonra visszavezethetők.

Értékelés:

A mérőeszköz az előírt hitelesítési követelményeknek **megfelelt**.

Bélyegzés: A hitelesítés tényét a mérőeszközön elhelyezett **M431100** sorszámú öntapadó matrica, törvényes tanúsító jel tanúsítja.

Érvényesség: A mérőeszköz rendeltetésszerű használata (az előírásoknak megfelelő gondos tárolása és szállítása), valamint a tanúsító jel sértetlensége esetén **2 év**, azaz a mérőeszköz

2024. június 23-ig használható hiteles mérésre.

A hatáskörömet és illetékességemet a Budapest Főváros Kormányhivatalának egyes ipari és kereskedelmi ügyekben eljáró hatóságként történő kijelöléséről, valamint a területi mérésügyi és műszaki biztonsági hatóságokról szóló 365/2016. (XI. 29.) Korm. rendelet 12. § (2) bekezdés b) pontja állapítja meg.

Az ügyfél a hitelesítésnek a mérésügyi igazgatási szolgáltatások igénybevételéért fizetendő díjak megállapításáról szóló 78/1997. (XII. 30.) IKIM rendelet szerinti igazgatási szolgáltatási díját az ott előírt módon előre befizette és viseli.

Budapest, 2022. június 23.

A hitelesítést végezte: dr. Sára Botond kormány megbízott megbízásából:



Lelovics György
metrológus

Mechanikai Mérések Osztály

1124 Budapest, Németvölgyi út 37-39. – 1534 Budapest, Pf.: 919. – Telefon: +36 (1) 458-5563 – Fax: +36 (1) 458-5927

E-mail: mechanika@bfkh.gov.hu – Honlap: www.kormanyhivatal.hu, www.mkeh.gov.hu – KRID: 146320182

A hiteles állapot folyamatos fenntartása érdekében az újrahitelesítést a hitelesség érvényének lejártá előtt legalább 60 nappal meg kell rendelni.

HE 26-2015-HB_211014

2. MELLÉKLET

Részletes zajszámítás

Patvarc Kísjarmû teszt és versenypálya zajvédelmi számítás - Zajvédõ töltés + 3 m

Receiver

Name: 1.1

ID: !02!

X: 671751,77 m

Y: 302951,95 m

Z: 160,50 m

Parking Lot, ISO 9613, Name: "Parkoló", ID: "!07!"

Nr.	X (m)	Y (m)	Z (m)	Refl.	Lw dB(A)	s (m)	l/a dB	Optime dB	K0 (dB)	Di (dB)	Adiv (dB)	Aatm (dB)	Agr (dB)	Abar (dB)	RL (dB)	Lr dB(A)
1	671655,99	303663,42	156,37	0	53,2	718	24,0	0,0	3,0	0,0	68,1	1,4	4,6	0,2	0,0	6,0
2	671639,14	303654,78	155,55	0	53,2	712	29,4	0,0	3,0	0,0	68,0	1,4	4,6	0,2	0,0	11,4
3	671611,87	303652,51	154,66	0	53,2	714	26,2	0,0	3,0	0,0	68,1	1,4	4,6	0,2	0,0	8,2
4	671590,75	303650,87	153,98	0	53,2	717	18,3	0,0	3,0	0,0	68,1	1,4	4,6	0,1	0,0	0,3
5	671587,14	303664,16	154,26	0	53,2	731	24,0	0,0	3,0	0,0	68,3	1,4	4,6	0,2	0,0	5,8
6	671591,24	303671,37	154,60	0	53,2	737	15,0	0,0	3,0	0,0	68,4	1,4	4,6	0,2	0,0	-3,3
8	671604,55	303672,66	155,07	0	53,2	736	28,6	0,0	3,0	0,0	68,3	1,4	4,6	0,2	0,0	10,4
11	671634,10	303675,63	156,11	0	53,2	733	26,3	0,0	3,0	0,0	68,3	1,4	4,6	0,2	0,0	8,1

Line Source, ISO 9613, Name: "Pályaszakasz 1", ID: "!0700!01!01!"

Nr.	X (m)	Y (m)	Z (m)	Refl.	Lw dB(A)	s (m)	l/a dB	Optime dB	K0 (dB)	Di (dB)	Adiv (dB)	Aatm (dB)	Agr (dB)	Abar (dB)	RL (dB)	Lr dB(A)
14	671592,39	303446,90	151,85	0	95,4	520	19,5	-0,8	0,0	0,0	65,3	4,3	-1,5	6,3	0,0	39,6
17	671590,78	303436,50	151,88	1	95,4	513	18,3	-0,8	0,0	0,0	65,2	4,3	-1,5	6,4	2,0	36,5
152	671600,79	303497,97	151,72	0	95,4	567	11,7	-0,8	0,0	0,0	66,1	4,6	-0,6	5,4	0,0	30,9
175	671603,86	303511,84	151,74	0	95,4	579	11,4	-0,8	0,0	0,0	66,3	4,6	1,1	3,7	0,0	30,3
177	671603,86	303511,84	151,74	1	95,4	737	11,4	-0,8	0,0	0,0	68,4	5,3	-1,8	6,5	26,4	1,1
274	671605,86	303523,97	151,75	0	95,4	590	10,4	-0,8	0,0	0,0	66,4	4,7	1,1	3,7	0,0	29,1
287	671605,86	303523,97	151,75	1	95,4	725	10,4	-0,8	0,0	0,0	68,2	5,3	-1,8	6,5	26,1	0,7
325	671605,99	303533,71	151,78	0	95,4	600	9,3	-0,8	0,0	0,0	66,6	4,7	-0,6	5,4	0,0	27,9
329	671605,99	303533,71	151,78	1	95,4	715	9,3	-0,8	0,0	0,0	68,1	5,2	-1,7	6,5	25,8	0,1
355	671605,19	303542,11	151,79	0	95,4	608	9,2	-0,8	0,0	0,0	66,7	4,7	-1,5	6,3	0,0	27,6
358	671605,55	303538,37	151,79	1	95,4	711	-1,0	-0,8	0,0	0,0	68,0	5,2	-1,7	6,5	25,7	-10,1
370	671604,96	303544,47	151,78	1	95,4	709	5,5	-0,8	0,0	0,0	68,0	5,2	-1,7	6,5	25,6	-3,5
383	671603,46	303549,98	151,75	0	95,4	616	9,0	-0,8	0,0	0,0	66,8	4,8	-1,5	6,3	0,0	27,3
386	671603,46	303549,98	151,75	1	95,4	704	9,0	-0,8	0,0	0,0	68,0	5,2	-1,6	6,4	8,6	17,1
402	671600,79	303557,31	151,69	0	95,4	624	8,9	-0,8	0,0	0,0	66,9	4,8	-1,6	6,4	0,0	27,0
414	671600,79	303557,31	151,69	1	95,4	698	8,9	-0,8	0,0	0,0	67,9	5,1	-0,8	5,6	8,6	17,1

Line Source, ISO 9613, Name: "Pályaszakasz 12", ID: "!0700!01!01!"

Nr.	X (m)	Y (m)	Z (m)	Refl.	Lw dB(A)	s (m)	l/a dB	Optime dB	K0 (dB)	Di (dB)	Adiv (dB)	Aatm (dB)	Agr (dB)	Abar (dB)	RL (dB)	Lr dB(A)
22	671745,41	303479,15	153,54	0	97,4	527	18,3	-1,8	0,0	0,0	65,4	4,4	-1,5	6,3	0,0	36,7
30	671744,53	303532,24	154,30	0	97,4	580	16,0	-1,8	0,0	0,0	66,3	4,6	-1,8	6,5	0,0	33,5

Line Source, ISO 9613, Name: "Pályaszakasz 3", ID: "!0700!01!01!"

Nr.	X (m)	Y (m)	Z (m)	Refl.	Lw dB(A)	s (m)	l/a dB	Optime dB	K0 (dB)	Di (dB)	Adiv (dB)	Aatm (dB)	Agr (dB)	Abar (dB)	RL (dB)	Lr dB(A)
25	671679,28	303426,31	152,66	0	98,2	480	15,0	-2,6	0,0	0,0	64,6	3,7	0,4	5,5	0,0	36,4
32	671622,79	303378,36	152,40	0	98,2	446	12,6	-2,6	0,0	0,0	64,0	3,5	2,1	8,1	0,0	30,5
35	671618,96	303377,62	152,40	1	98,2	449	10,2	-2,6	0,0	0,0	64,0	3,5	2,0	8,1	2,0	26,1
38	671639,86	303382,76	152,40	0	98,2	445	12,3	-2,6	0,0	0,0	64,0	3,5	2,8	7,9	0,0	29,8
44	671672,56	303404,30	152,44	0	98,2	459	11,8	-2,6	0,0	0,0	64,2	3,6	-0,2	8,8	0,0	31,0
112	671654,41	303388,16	152,40	0	98,2	447	11,4	-2,6	0,0	0,0	64,0	3,5	3,1	7,7	0,0	28,8
123	671664,79	303394,36	152,40	0	98,2	451	10,2	-2,6	0,0	0,0	64,1	3,6	2,2	7,9	0,0	28,1

Line Source, ISO 9613, Name: "Pályaszakasz 5", ID: "!0700!01!01!"

Nr.	X (m)	Y (m)	Z (m)	Refl.	Lw dB(A)	s (m)	l/a dB	Optime dB	K0 (dB)	Di (dB)	Adiv (dB)	Aatm (dB)	Agr (dB)	Abar (dB)	RL (dB)	Lr dB(A)
127	671655,86	303431,17	152,52	0	94,3	489	15,6	-7,3	0,0	0,0	64,8	4,2	1,0	4,4	0,0	28,3

Line Source, ISO 9613, Name: "Pályaszakasz 9", ID: "!0700!01!01!"

Nr.	X (m)	Y (m)	Z (m)	Refl.	Lw dB(A)	s (m)	l/a dB	Optime dB	K0 (dB)	Di (dB)	Adiv (dB)	Aatm (dB)	Agr (dB)	Abar (dB)	RL (dB)	Lr dB(A)
139	671682,93	303529,71	153,35	0	93,2	582	16,7	-4,8	0,0	0,0	66,3	4,1	1,3	3,4	0,0	30,0
691	671708,53	303518,64	153,64	0	93,2	568	9,5	-4,8	0,0	0,0	66,1	4,0	2,0	3,2	0,0	22,6
939	671657,06	303538,38	152,98	0	93,2	594	8,8	-4,8	0,0	0,0	66,5	4,1	1,3	3,5	0,0	21,8

Line Source, ISO 9613, Name: "Palyaszakasz 10", ID: "I0700!01!01!"																
Nr.	X	Y	Z	Refl.	Lw	s	l/a	Optime	K0	Di	Adiv	Aatm	Agr	Abar	RL	Lr
	(m)	(m)	(m)		dB(A)	(m)	dB	dB	(dB)	(dB)	(dB)	(dB)	(dB)	(dB)	(dB)	dB(A)
188	671710,80	303432,10	152,76	0	94,3	482	11,9	-3,3	0,0	0,0	64,7	4,1	-0,2	6,6	0,0	27,8
195	671716,54	303465,57	153,16	0	94,3	515	12,1	-3,3	0,0	0,0	65,2	4,3	-1,5	6,4	0,0	28,7
215	671715,61	303481,31	153,27	0	94,3	531	12,0	-3,3	0,0	0,0	65,5	4,4	-1,6	6,4	0,0	28,4
290	671716,93	303496,24	153,43	0	94,3	545	11,5	-3,3	0,0	0,0	65,7	4,4	-1,4	6,2	0,0	27,6
320	671717,73	303452,50	153,03	0	94,3	502	10,2	-3,3	0,0	0,0	65,0	4,2	-1,5	6,6	0,0	26,9
380	671716,00	303443,03	152,90	0	94,3	492	9,5	-3,3	0,0	0,0	64,8	4,2	-0,7	6,2	0,0	26,0
389	671715,46	303508,11	153,58	0	94,3	557	10,2	-3,3	0,0	0,0	65,9	4,5	-1,7	6,4	0,0	26,1

Line Source, ISO 9613, Name: "Palyaszakasz 7", ID: "I0700!01!01!"																
Nr.	X	Y	Z	Refl.	Lw	s	l/a	Optime	K0	Di	Adiv	Aatm	Agr	Abar	RL	Lr
	(m)	(m)	(m)		dB(A)	(m)	dB	dB	(dB)	(dB)	(dB)	(dB)	(dB)	(dB)	(dB)	dB(A)
192	671635,32	303456,24	152,37	0	94,3	518	12,8	-4,2	0,0	0,0	65,3	4,3	1,6	3,6	0,0	28,1
301	671649,33	303486,50	152,48	0	94,3	544	11,6	-4,2	0,0	0,0	65,7	4,4	-1,5	6,3	0,0	26,8
419	671646,39	303498,51	152,48	0	94,3	557	10,3	-4,2	0,0	0,0	65,9	4,5	-1,6	6,4	0,0	25,2
430	671645,06	303466,77	152,41	0	94,3	526	9,8	-4,2	0,0	0,0	65,4	4,3	0,7	4,1	0,0	25,4
471	671640,93	303507,57	152,46	0	94,3	567	10,2	-4,2	0,0	0,0	66,1	4,5	1,2	3,7	0,0	24,9
474	671648,79	303475,04	152,46	0	94,3	533	9,4	-4,2	0,0	0,0	65,5	4,4	-1,4	6,2	0,0	24,8

Line Source, ISO 9613, Name: "Palyaszakasz 15", ID: "I0700!01!01!"																
Nr.	X	Y	Z	Refl.	Lw	s	l/a	Optime	K0	Di	Adiv	Aatm	Agr	Abar	RL	Lr
	(m)	(m)	(m)		dB(A)	(m)	dB	dB	(dB)	(dB)	(dB)	(dB)	(dB)	(dB)	(dB)	dB(A)
226	671627,79	303585,39	152,56	0	93,2	646	15,3	-4,6	0,0	0,0	67,2	4,3	0,6	4,2	0,0	27,6
259	671624,85	303586,07	152,50	1	93,2	660	10,7	-4,6	0,0	0,0	67,4	4,4	2,7	2,9	2,6	19,4
271	671614,92	303588,38	152,29	1	93,2	664	8,6	-4,6	0,0	0,0	67,4	4,4	3,5	2,5	2,4	17,0
417	671663,45	303567,72	153,25	0	93,2	622	12,7	-4,6	0,0	0,0	66,9	4,3	-0,5	5,3	0,0	25,4
529	671650,97	303578,30	153,05	0	93,2	634	11,8	-4,6	0,0	0,0	67,0	4,3	1,8	3,1	0,0	24,1

Line Source, ISO 9613, Name: "Palyaszakasz 2", ID: "I0700!01!01!"																
Nr.	X	Y	Z	Refl.	Lw	s	l/a	Optime	K0	Di	Adiv	Aatm	Agr	Abar	RL	Lr
	(m)	(m)	(m)		dB(A)	(m)	dB	dB	(dB)	(dB)	(dB)	(dB)	(dB)	(dB)	(dB)	dB(A)
612	671607,06	303375,96	152,40	0	92,8	448	9,7	-6,2	0,0	0,0	64,0	3,4	0,6	9,2	0,0	19,0
634	671607,06	303375,96	152,40	1	92,8	451	9,7	-6,2	0,0	0,0	64,1	3,5	0,6	9,2	2,0	16,9
648	671593,32	303378,90	152,37	0	92,8	455	9,3	-6,2	0,0	0,0	64,2	3,5	-1,4	9,7	0,0	19,9
667	671593,32	303378,90	152,37	1	92,8	458	9,3	-6,2	0,0	0,0	64,2	3,5	-1,4	9,7	2,0	17,8
687	671587,85	303384,76	152,27	0	92,8	463	8,9	-6,2	0,0	0,0	64,3	3,5	-1,4	8,8	0,0	20,2
690	671587,85	303384,76	152,27	1	92,8	466	8,9	-6,2	0,0	0,0	64,4	3,5	-1,4	8,7	2,0	18,2
696	671585,19	303391,56	152,14	0	92,8	470	8,5	-6,2	0,0	0,0	64,4	3,6	-1,5	8,1	0,0	20,4
698	671585,19	303391,56	152,14	1	92,8	473	8,5	-6,2	0,0	0,0	64,5	3,6	-1,5	8,1	2,0	18,3
700	671584,92	303398,63	152,04	0	92,8	477	8,6	-6,2	0,0	0,0	64,6	3,6	-1,5	7,6	0,0	20,8
746	671584,92	303398,63	152,04	1	92,8	480	8,6	-6,2	0,0	0,0	64,6	3,6	-1,5	7,6	2,0	18,8
886	671599,59	303376,10	152,40	0	92,8	451	7,5	-6,2	0,0	0,0	64,1	3,5	0,1	9,1	0,0	17,3
935	671599,59	303376,10	152,40	1	92,8	453	7,5	-6,2	0,0	0,0	64,1	3,5	0,0	9,1	2,0	15,2

Line Source, ISO 9613, Name: "Palyaszakasz 16", ID: "I0700!01!01!"																
Nr.	X	Y	Z	Refl.	Lw	s	l/a	Optime	K0	Di	Adiv	Aatm	Agr	Abar	RL	Lr
	(m)	(m)	(m)		dB(A)	(m)	dB	dB	(dB)	(dB)	(dB)	(dB)	(dB)	(dB)	(dB)	dB(A)
671	671595,93	303567,93	151,64	0	95,5	635	9,6	-7,1	0,0	0,0	67,1	4,5	-1,2	5,9	0,0	21,8
693	671605,77	303590,05	152,13	0	95,5	655	8,9	-7,1	0,0	0,0	67,3	4,6	0,1	4,7	0,0	20,7
694	671608,26	303589,91	152,17	1	95,5	665	4,6	-7,1	0,0	0,0	67,5	4,6	2,2	3,2	2,1	13,5
759	671595,72	303582,22	151,81	0	95,5	649	8,7	-7,1	0,0	0,0	67,2	4,6	-1,7	6,5	0,0	20,6
848	671599,21	303588,04	151,97	0	95,5	654	8,4	-7,1	0,0	0,0	67,3	4,6	0,9	3,8	0,0	20,2
873	671594,66	303575,44	151,69	0	95,5	643	8,0	-7,1	0,0	0,0	67,2	4,5	-1,7	6,5	0,0	20,0

Line Source, ISO 9613, Name: "Palyaszakasz 11", ID: "I0700!01!01!"																
Nr.	X	Y	Z	Refl.	Lw	s	l/a	Optime	K0	Di	Adiv	Aatm	Agr	Abar	RL	Lr
	(m)	(m)	(m)		dB(A)	(m)	dB	dB	(dB)	(dB)	(dB)	(dB)	(dB)	(dB)	(dB)	dB(A)
859	671739,04	303424,66	152,67	0	84,9	473	15,3	-5,3	0,0	0,0	64,5	2,7	-1,4	9,9	0,0	18,1
1147	671715,60	303404,90	152,41	0	84,9	454	9,6	-5,3	0,0	0,0	64,2	2,7	1,9	9,9	0,0	10,6
1160	671724,53	303403,96	152,40	0	84,9	453	9,6	-5,3	0,0	0,0	64,1	2,6	3,2	9,9	0,0	9,2
1170	671706,24	303417,45	152,57	0	84,9	468	9,4	-5,3	0,0	0,0	64,4	2,7	-1,4	9,3	0,0	13,9
1180	671709,06	303409,70	152,47	0	84,9	460	9,1	-5,3	0,0	0,0	64,3	2,7	0,9	8,9	0,0	12,0
1189	671732,40	303406,23	152,43	0	84,9	455	8,8	-5,3	0,0	0,0	64,2	2,7	2,7	10,7	0,0	8,3
1401	671705,57	303422,38	152,63	0	84,9	473	1,1	-5,3	0,0	0,0	64,5	2,7	-1,4	8,5	0,0	6,4

Line Source, ISO 9613, Name: "Palyaszakasz 8", ID: "I0700!01!01!"																
Nr.	X	Y	Z	Refl.	Lw	s	l/a	Optime	K0	Di	Adiv	Aatm	Agr	Abar	RL	Lr
	(m)	(m)	(m)		dB(A)	(m)	dB	dB	(dB)	(dB)	(dB)	(dB)	(dB)	(dB)	(dB)	dB(A)
981	671643,19	303533,31	152,68	0	89,8	591	11,0	-7,6	0,0	0,0	66,4	4,1	2,5	3,1	0,0	17,1

Line Source, ISO 9613, Name: "Palyaszakasz 8", ID: "!0700!01!01!"																
Nr.	X	Y	Z	Refl.	Lw	s	l/a	Optime	K0	Di	Adiv	Aatm	Agr	Abar	RL	Lr
	(m)	(m)	(m)		dB(A)	(m)	dB	dB	(dB)	(dB)	(dB)	(dB)	(dB)	(dB)	(dB)	dB(A)
1011	671637,06	303524,64	152,52	0	89,8	584	10,3	-7,6	0,0	0,0	66,3	4,1	-1,6	6,4	0,0	17,3
1072	671636,92	303515,84	152,45	0	89,8	576	8,5	-7,6	0,0	0,0	66,2	4,0	0,5	4,3	0,0	15,7
1268	671650,13	303536,91	152,83	0	89,8	594	5,1	-7,6	0,0	0,0	66,5	4,1	2,4	3,1	0,0	11,2

Line Source, ISO 9613, Name: "Palyaszakasz 14", ID: "!0700!01!01!"																
Nr.	X	Y	Z	Refl.	Lw	s	l/a	Optime	K0	Di	Adiv	Aatm	Agr	Abar	RL	Lr
	(m)	(m)	(m)		dB(A)	(m)	dB	dB	(dB)	(dB)	(dB)	(dB)	(dB)	(dB)	(dB)	dB(A)
1004	671684,62	303548,98	153,61	0	89,8	601	10,8	-6,9	0,0	0,0	66,6	4,2	1,7	3,3	0,0	17,8
1025	671674,89	303553,11	153,41	0	89,8	606	10,3	-6,9	0,0	0,0	66,7	4,2	1,3	3,5	0,0	17,5
1032	671694,99	303550,25	153,83	0	89,8	601	9,8	-6,9	0,0	0,0	66,6	4,2	1,5	3,5	0,0	17,0
1039	671701,98	303555,02	154,00	0	89,8	605	9,0	-6,9	0,0	0,0	66,6	4,2	1,2	3,6	0,0	16,3

Line Source, ISO 9613, Name: "Palyaszakasz 6", ID: "!0700!01!01!"																
Nr.	X	Y	Z	Refl.	Lw	s	l/a	Optime	K0	Di	Adiv	Aatm	Agr	Abar	RL	Lr
	(m)	(m)	(m)		dB(A)	(m)	dB	dB	(dB)	(dB)	(dB)	(dB)	(dB)	(dB)	(dB)	dB(A)
1087	671631,32	303408,50	152,40	0	84,9	472	10,7	-4,5	0,0	0,0	64,5	2,7	1,4	4,7	0,0	17,7
1101	671622,52	303414,63	152,31	0	84,9	480	10,3	-4,5	0,0	0,0	64,6	2,8	0,2	5,4	0,0	17,6
1109	671622,66	303444,10	152,26	0	84,9	509	10,7	-4,5	0,0	0,0	65,1	2,9	3,1	2,8	0,0	17,2
1122	671617,99	303423,97	152,20	0	84,9	491	10,3	-4,5	0,0	0,0	64,8	2,8	-1,4	6,7	0,0	17,8
1135	671617,86	303434,37	152,19	0	84,9	501	10,3	-4,5	0,0	0,0	65,0	2,8	-1,5	6,5	0,0	17,8
1212	671640,13	303407,30	152,40	0	84,9	469	8,4	-4,5	0,0	0,0	64,4	2,7	2,1	4,5	0,0	15,1
1223	671645,99	303409,97	152,41	0	84,9	470	8,0	-4,5	0,0	0,0	64,4	2,7	3,2	4,2	0,0	13,8

Line Source, ISO 9613, Name: "Palyaszakasz 4", ID: "!0700!01!01!"																
Nr.	X	Y	Z	Refl.	Lw	s	l/a	Optime	K0	Di	Adiv	Aatm	Agr	Abar	RL	Lr
	(m)	(m)	(m)		dB(A)	(m)	dB	dB	(dB)	(dB)	(dB)	(dB)	(dB)	(dB)	(dB)	dB(A)
1201	671680,13	303449,30	152,81	0	85,1	503	10,1	-7,9	0,0	0,0	65,0	3,0	-1,4	6,4	0,0	14,2
1246	671670,26	303456,77	152,69	0	85,1	511	8,8	-7,9	0,0	0,0	65,2	3,0	3,6	2,6	0,0	11,5
1296	671676,39	303456,10	152,76	0	85,1	510	8,0	-7,9	0,0	0,0	65,1	3,0	0,9	4,0	0,0	12,1
1327	671665,33	303454,24	152,63	0	85,1	510	5,8	-7,9	0,0	0,0	65,1	3,0	1,0	3,9	0,0	9,9
1337	671663,06	303451,70	152,61	0	85,1	508	4,8	-7,9	0,0	0,0	65,1	3,0	-0,4	5,3	0,0	9,0

Line Source, ISO 9613, Name: "Palyaszakasz 13", ID: "!0700!01!01!"																
Nr.	X	Y	Z	Refl.	Lw	s	l/a	Optime	K0	Di	Adiv	Aatm	Agr	Abar	RL	Lr
	(m)	(m)	(m)		dB(A)	(m)	dB	dB	(dB)	(dB)	(dB)	(dB)	(dB)	(dB)	(dB)	dB(A)
1235	671738,00	303558,11	154,61	0	85,5	606	9,6	-6,4	0,0	0,0	66,7	3,5	-1,6	6,4	0,0	12,4
1257	671725,87	303567,85	154,72	0	85,5	616	9,4	-6,4	0,0	0,0	66,8	3,5	4,3	2,3	0,0	11,7
1279	671710,80	303565,58	154,30	0	85,5	615	9,2	-6,4	0,0	0,0	66,8	3,5	1,3	3,5	0,0	13,3
1307	671733,07	303564,51	154,76	0	85,5	613	8,7	-6,4	0,0	0,0	66,7	3,5	3,1	2,7	0,0	10,8
1317	671717,86	303568,51	154,52	0	85,5	618	8,8	-6,4	0,0	0,0	66,8	3,5	3,6	2,6	0,0	11,4
1347	671706,40	303561,84	154,17	0	85,5	612	5,1	-6,4	0,0	0,0	66,7	3,5	0,1	4,7	0,0	9,2

Point Source, ISO 9613, Name: "Z2 Hangositás", ID: "!07!"																
Nr.	X	Y	Z	Refl.	Lw	s	l/a	Optime	K0	Di	Adiv	Aatm	Agr	Abar	RL	Lr
	(m)	(m)	(m)		dB(A)	(m)	dB	dB	(dB)	(dB)	(dB)	(dB)	(dB)	(dB)	(dB)	dB(A)
1358	671620,06	303594,46	155,09	0	92,0	656	0,0	-3,0	3,0	0,0	67,3	1,3	4,6	0,2	0,0	18,6
1368	671620,06	303594,46	155,09	1	92,0	657	0,0	-3,0	3,0	0,0	67,4	1,3	4,6	0,2	2,0	16,6

Point Source, ISO 9613, Name: "Z2 Hangositás", ID: "!07!"																
Nr.	X	Y	Z	Refl.	Lw	s	l/a	Optime	K0	Di	Adiv	Aatm	Agr	Abar	RL	Lr
	(m)	(m)	(m)		dB(A)	(m)	dB	dB	(dB)	(dB)	(dB)	(dB)	(dB)	(dB)	(dB)	dB(A)
1379	671611,34	303594,99	154,91	0	92,0	658	0,0	-3,0	3,0	0,0	67,4	1,3	4,6	0,2	0,0	18,6
1390	671611,34	303594,99	154,91	1	92,0	659	0,0	-3,0	3,0	0,0	67,4	1,3	4,6	0,2	2,0	16,6

Receiver
 Name: 1.2
 ID: !02!
 X: 671769,65 m
 Y: 302945,35 m
 Z: 161,50 m

Parking Lot, ISO 9613, Name: "Parkoló", ID: "!07!"																
Nr.	X (m)	Y (m)	Z (m)	Refl.	Lw dB(A)	s (m)	l/a dB	Optime dB	K0 (dB)	Di (dB)	Adiv (dB)	Aatm (dB)	Agr (dB)	Abar (dB)	RL (dB)	Lr dB(A)
7	671655,70	303663,32	156,35	0	53,2	727	24,3	0,0	3,0	0,0	68,2	1,4	4,6	0,2	0,0	6,2
12	671638,37	303654,63	155,52	0	53,2	721	29,4	0,0	3,0	0,0	68,2	1,4	4,6	0,2	0,0	11,3
15	671610,65	303652,37	154,62	0	53,2	725	26,0	0,0	3,0	0,0	68,2	1,4	4,6	0,2	0,0	7,9
19	671589,84	303650,79	153,95	0	53,2	728	17,6	0,0	3,0	0,0	68,2	1,4	4,6	0,2	0,0	-0,6
28	671636,71	303654,56	155,47	1	53,2	748	28,5	0,0	3,0	0,0	68,5	1,4	4,6	6,1	2,0	2,1
33	671611,87	303652,51	154,66	1	53,2	750	26,2	0,0	3,0	0,0	68,5	1,4	4,6	9,1	2,0	-3,3
50	671590,80	303650,88	153,98	1	53,2	753	18,4	0,0	3,0	0,0	68,5	1,5	4,6	8,0	2,0	-9,9
54	671586,78	303663,12	154,22	0	53,2	741	23,5	0,0	3,0	0,0	68,4	1,4	4,6	0,2	0,0	5,2
58	671590,66	303670,60	154,56	0	53,2	747	16,0	0,0	3,0	0,0	68,5	1,4	4,6	0,2	0,0	-2,5
61	671603,43	303672,61	155,03	0	53,2	746	28,5	0,0	3,0	0,0	68,5	1,4	4,6	0,2	0,0	10,1
71	671632,88	303675,54	156,07	0	53,2	743	26,7	0,0	3,0	0,0	68,4	1,4	4,6	0,2	0,0	8,3
84	671587,13	303664,15	154,26	1	53,2	767	24,0	0,0	3,0	0,0	68,7	1,5	4,6	7,9	2,0	-4,4
87	671591,28	303671,36	154,60	1	53,2	773	15,5	0,0	3,0	0,0	68,8	1,5	4,6	6,5	2,0	-11,6
121	671604,58	303672,66	155,07	1	53,2	771	28,6	0,0	3,0	0,0	68,7	1,5	4,6	8,9	2,0	-0,9
125	671630,54	303675,26	155,99	1	53,2	769	25,5	0,0	3,0	0,0	68,7	1,5	4,6	6,0	2,0	-1,0

Line Source, ISO 9613, Name: "Pályaszakaszk 12", ID: "!0700!!01!!01!"																
Nr.	X (m)	Y (m)	Z (m)	Refl.	Lw dB(A)	s (m)	l/a dB	Optime dB	K0 (dB)	Di (dB)	Adiv (dB)	Aatm (dB)	Agr (dB)	Abar (dB)	RL (dB)	Lr dB(A)
148	671745,41	303479,15	153,54	0	97,4	534	18,3	-1,8	0,0	0,0	65,6	4,4	-1,5	6,3	0,0	34,9
235	671744,53	303532,24	154,30	0	97,4	587	16,0	-1,8	0,0	0,0	66,4	4,6	-1,7	6,5	0,0	31,4

Line Source, ISO 9613, Name: "Pályaszakaszk 1", ID: "!0700!!01!!01!"																
Nr.	X (m)	Y (m)	Z (m)	Refl.	Lw dB(A)	s (m)	l/a dB	Optime dB	K0 (dB)	Di (dB)	Adiv (dB)	Aatm (dB)	Agr (dB)	Abar (dB)	RL (dB)	Lr dB(A)
161	671596,65	303474,37	151,76	0	95,4	557	15,2	-0,8	0,0	0,0	65,9	4,5	-1,5	6,3	0,0	34,6
165	671589,84	303430,50	151,90	0	95,4	517	17,5	-0,8	0,0	0,0	65,3	4,3	-1,5	10,8	0,0	33,2
186	671598,67	303487,40	151,72	1	95,4	593	8,3	-0,8	0,0	0,0	66,5	4,7	-1,7	17,3	3,9	12,3
190	671591,87	303443,53	151,86	1	95,4	553	19,1	-0,8	0,0	0,0	65,8	4,5	-1,6	18,1	3,9	23,0
385	671600,79	303497,97	151,72	0	95,4	578	11,7	-0,8	0,0	0,0	66,2	4,6	-0,5	5,3	0,0	30,7
396	671600,79	303497,97	151,72	1	95,4	602	11,7	-0,8	0,0	0,0	66,6	4,7	-0,8	16,2	3,9	15,6
412	671603,86	303511,84	151,74	0	95,4	590	11,4	-0,8	0,0	0,0	66,4	4,7	1,1	3,7	0,0	30,1
416	671603,86	303511,84	151,74	1	95,4	615	11,4	-0,8	0,0	0,0	66,8	4,8	1,1	14,1	3,9	15,3
428	671603,86	303511,84	151,74	1	95,4	747	11,4	-0,8	0,0	0,0	68,5	5,3	-1,8	6,6	26,7	0,7
520	671605,86	303523,97	151,75	0	95,4	601	10,4	-0,8	0,0	0,0	66,6	4,7	1,4	3,6	0,0	28,8
524	671605,86	303523,97	151,75	1	95,4	626	10,4	-0,8	0,0	0,0	66,9	4,8	1,0	14,0	3,9	14,4
528	671605,86	303523,97	151,75	1	95,4	735	10,4	-0,8	0,0	0,0	68,3	5,3	-1,9	6,6	26,4	0,3
674	671605,99	303533,71	151,78	0	95,4	611	9,3	-0,8	0,0	0,0	66,7	4,8	-0,1	4,9	0,0	27,7
678	671605,99	303533,71	151,78	1	95,4	636	9,3	-0,8	0,0	0,0	67,1	4,9	-0,8	15,6	3,9	13,3
705	671605,99	303533,71	151,78	1	95,4	726	9,3	-0,8	0,0	0,0	68,2	5,3	-1,9	6,6	26,1	-0,4
708	671605,19	303542,11	151,79	0	95,4	619	9,2	-0,8	0,0	0,0	66,8	4,8	-1,6	6,4	0,0	27,4
711	671605,19	303542,11	151,79	1	95,4	644	9,2	-0,8	0,0	0,0	67,2	4,9	-1,7	16,4	3,9	13,1
731	671605,38	303540,15	151,79	1	95,4	720	6,4	-0,8	0,0	0,0	68,1	5,2	-1,9	6,6	25,9	-3,1
735	671604,80	303546,13	151,78	1	95,4	718	-6,5	-0,8	0,0	0,0	68,1	5,2	-1,8	7,2	27,3	-17,9
762	671603,46	303549,98	151,75	0	95,4	627	9,0	-0,8	0,0	0,0	66,9	4,8	-1,6	6,4	0,0	27,1
766	671603,46	303549,98	151,75	1	95,4	652	9,0	-0,8	0,0	0,0	67,3	4,9	-1,7	16,3	3,9	12,8
770	671603,46	303549,98	151,75	1	95,4	715	9,0	-0,8	0,0	0,0	68,1	5,2	-1,8	6,5	8,7	16,8
861	671600,79	303557,31	151,69	0	95,4	635	8,9	-0,8	0,0	0,0	67,1	4,9	-1,7	6,4	0,0	26,8
876	671600,79	303557,31	151,69	1	95,4	660	8,9	-0,8	0,0	0,0	67,4	5,0	-1,7	16,3	3,9	12,6
880	671600,79	303557,31	151,69	1	95,4	709	8,9	-0,8	0,0	0,0	68,0	5,2	-0,9	5,7	8,7	16,8

Line Source, ISO 9613, Name: "Pályaszakaszk 3", ID: "!0700!!01!!01!"																
Nr.	X (m)	Y (m)	Z (m)	Refl.	Lw dB(A)	s (m)	l/a dB	Optime dB	K0 (dB)	Di (dB)	Adiv (dB)	Aatm (dB)	Agr (dB)	Abar (dB)	RL (dB)	Lr dB(A)
200	671679,28	303426,31	152,66	0	98,2	489	15,0	-2,6	0,0	0,0	64,8	3,7	0,3	5,5	0,0	36,3
213	671678,71	303423,29	152,62	1	98,2	513	14,1	-2,6	0,0	0,0	65,2	3,8	-0,3	17,4	2,4	21,1
249	671617,65	303377,37	152,40	0	98,2	458	8,9	-2,6	0,0	0,0	64,2	3,6	1,9	11,4	0,0	23,4

Line Source, ISO 9613, Name: "Palyaszakasz 3", ID: "!0700!01!!01!"																
Nr.	X	Y	Z	Refl.	Lw	s	l/a	Optime	K0	Di	Adiv	Aatm	Agr	Abar	RL	Lr
	(m)	(m)	(m)		dB(A)	(m)	dB	dB	(dB)	(dB)	(dB)	(dB)	(dB)	(dB)	(dB)	dB(A)
252	671626,59	303379,10	152,40	0	98,2	457	10,2	-2,6	0,0	0,0	64,2	3,6	2,6	7,6	0,0	27,8
256	671620,82	303377,98	152,40	1	98,2	481	11,5	-2,6	0,0	0,0	64,7	3,7	1,8	17,7	3,8	15,5
266	671629,75	303379,71	152,40	1	98,2	481	6,0	-2,6	0,0	0,0	64,6	3,7	2,8	16,8	3,8	9,9
269	671639,86	303382,76	152,40	0	98,2	456	12,3	-2,6	0,0	0,0	64,2	3,6	2,8	7,7	0,0	29,7
280	671639,86	303382,76	152,40	1	98,2	481	12,3	-2,6	0,0	0,0	64,6	3,7	2,8	16,9	3,8	16,1
293	671672,56	303404,30	152,44	0	98,2	469	11,8	-2,6	0,0	0,0	64,4	3,6	0,1	8,4	0,0	30,9
295	671672,56	303404,30	152,44	1	98,2	495	11,8	-2,6	0,0	0,0	64,9	3,7	-0,3	18,8	2,5	17,8
298	671654,41	303388,16	152,40	0	98,2	458	11,4	-2,6	0,0	0,0	64,2	3,6	3,1	7,6	0,0	28,6
308	671654,41	303388,16	152,40	1	98,2	483	11,4	-2,6	0,0	0,0	64,7	3,7	3,0	16,6	3,8	15,2
312	671664,79	303394,36	152,40	0	98,2	461	10,2	-2,6	0,0	0,0	64,3	3,6	2,2	7,8	0,0	28,0
316	671664,79	303394,36	152,40	1	98,2	487	10,2	-2,6	0,0	0,0	64,7	3,7	2,1	17,1	3,8	14,3

Line Source, ISO 9613, Name: "Palyaszakasz 5", ID: "!0700!01!!01!"																
Nr.	X	Y	Z	Refl.	Lw	s	l/a	Optime	K0	Di	Adiv	Aatm	Agr	Abar	RL	Lr
	(m)	(m)	(m)		dB(A)	(m)	dB	dB	(dB)	(dB)	(dB)	(dB)	(dB)	(dB)	(dB)	dB(A)
344	671655,86	303431,17	152,52	0	94,3	499	15,6	-7,3	0,0	0,0	65,0	4,2	1,0	4,3	0,0	28,1
365	671655,86	303431,17	152,52	1	94,3	525	15,6	-7,3	0,0	0,0	65,4	4,3	0,9	15,9	3,8	12,2

Line Source, ISO 9613, Name: "Palyaszakasz 9", ID: "!0700!01!!01!"																
Nr.	X	Y	Z	Refl.	Lw	s	l/a	Optime	K0	Di	Adiv	Aatm	Agr	Abar	RL	Lr
	(m)	(m)	(m)		dB(A)	(m)	dB	dB	(dB)	(dB)	(dB)	(dB)	(dB)	(dB)	(dB)	dB(A)
368	671682,93	303529,71	153,35	0	93,2	591	16,7	-4,8	0,0	0,0	66,4	4,1	1,3	3,5	0,0	29,8
381	671663,44	303536,99	153,09	1	93,2	628	7,5	-4,8	0,0	0,0	67,0	4,3	0,8	13,2	2,4	8,2
1250	671708,53	303518,64	153,64	0	93,2	577	9,5	-4,8	0,0	0,0	66,2	4,1	1,9	3,2	0,0	22,5
1592	671657,06	303538,38	152,98	0	93,2	604	8,8	-4,8	0,0	0,0	66,6	4,2	1,2	3,5	0,0	21,6
1602	671657,06	303538,38	152,98	1	93,2	630	8,8	-4,8	0,0	0,0	67,0	4,3	1,2	12,9	2,4	9,4

Line Source, ISO 9613, Name: "Palyaszakasz 10", ID: "!0700!01!!01!"																
Nr.	X	Y	Z	Refl.	Lw	s	l/a	Optime	K0	Di	Adiv	Aatm	Agr	Abar	RL	Lr
	(m)	(m)	(m)		dB(A)	(m)	dB	dB	(dB)	(dB)	(dB)	(dB)	(dB)	(dB)	(dB)	dB(A)
440	671710,80	303432,10	152,76	0	94,3	490	11,9	-3,3	0,0	0,0	64,8	4,2	-0,3	6,5	0,0	27,7
466	671716,54	303465,57	153,16	0	94,3	523	12,1	-3,3	0,0	0,0	65,4	4,3	-1,6	6,4	0,0	28,6
480	671715,61	303481,31	153,27	0	94,3	539	12,0	-3,3	0,0	0,0	65,6	4,4	-0,1	4,9	0,0	28,2
554	671716,93	303496,24	153,43	0	94,3	553	11,5	-3,3	0,0	0,0	65,9	4,5	-1,5	6,2	0,0	27,5
632	671717,73	303452,50	153,03	0	94,3	510	10,2	-3,3	0,0	0,0	65,1	4,3	-1,5	6,6	0,0	26,8
748	671716,00	303443,03	152,90	0	94,3	501	9,5	-3,3	0,0	0,0	65,0	4,2	-0,7	6,2	0,0	25,9
784	671715,46	303508,11	153,58	0	94,3	565	10,2	-3,3	0,0	0,0	66,0	4,5	-1,6	6,4	0,0	25,9

Line Source, ISO 9613, Name: "Palyaszakasz 7", ID: "!0700!01!!01!"																
Nr.	X	Y	Z	Refl.	Lw	s	l/a	Optime	K0	Di	Adiv	Aatm	Agr	Abar	RL	Lr
	(m)	(m)	(m)		dB(A)	(m)	dB	dB	(dB)	(dB)	(dB)	(dB)	(dB)	(dB)	(dB)	dB(A)
443	671635,32	303456,24	152,37	0	94,3	528	12,8	-4,2	0,0	0,0	65,5	4,3	1,7	3,5	0,0	27,9
445	671635,32	303456,24	152,37	1	94,3	553	12,8	-4,2	0,0	0,0	65,9	4,5	1,5	14,6	3,8	12,7
602	671649,33	303486,50	152,48	0	94,3	554	11,6	-4,2	0,0	0,0	65,9	4,5	-1,6	6,4	0,0	26,6
629	671649,33	303486,50	152,48	1	94,3	580	11,6	-4,2	0,0	0,0	66,3	4,6	-1,7	17,1	3,8	11,7
922	671646,39	303498,51	152,48	0	94,3	567	10,3	-4,2	0,0	0,0	66,1	4,5	-1,7	6,4	0,0	25,0
941	671646,39	303498,51	152,48	1	94,3	593	10,3	-4,2	0,0	0,0	66,5	4,6	-1,8	17,0	3,8	10,4
945	671645,06	303466,77	152,41	0	94,3	536	9,8	-4,2	0,0	0,0	65,6	4,4	0,7	4,1	0,0	25,2
957	671645,06	303466,77	152,41	1	94,3	562	9,8	-4,2	0,0	0,0	66,0	4,5	0,7	15,2	3,8	9,8
971	671640,93	303507,57	152,46	0	94,3	577	10,2	-4,2	0,0	0,0	66,2	4,6	0,7	4,1	0,0	24,7
993	671640,93	303507,57	152,46	1	94,3	602	10,2	-4,2	0,0	0,0	66,6	4,7	1,1	14,0	3,8	10,2
997	671648,79	303475,04	152,46	0	94,3	543	9,4	-4,2	0,0	0,0	65,7	4,4	-1,5	6,3	0,0	24,6
1019	671648,79	303475,04	152,46	1	94,3	569	9,4	-4,2	0,0	0,0	66,1	4,5	-1,5	17,2	3,8	9,5

Line Source, ISO 9613, Name: "Palyaszakasz 15", ID: "!0700!01!!01!"																
Nr.	X	Y	Z	Refl.	Lw	s	l/a	Optime	K0	Di	Adiv	Aatm	Agr	Abar	RL	Lr
	(m)	(m)	(m)		dB(A)	(m)	dB	dB	(dB)	(dB)	(dB)	(dB)	(dB)	(dB)	(dB)	dB(A)
483	671627,79	303585,39	152,56	0	93,2	656	15,3	-4,6	0,0	0,0	67,3	4,4	-0,0	4,8	0,0	27,4
487	671627,79	303585,39	152,56	1	93,2	681	15,3	-4,6	0,0	0,0	67,7	4,5	0,4	13,4	3,7	14,2
491	671624,69	303586,11	152,50	1	93,2	670	10,7	-4,6	0,0	0,0	67,5	4,4	2,5	2,9	2,7	19,3
495	671614,83	303588,40	152,29	1	93,2	675	8,5	-4,6	0,0	0,0	67,6	4,5	3,4	2,5	2,5	16,7
891	671663,45	303567,72	153,25	0	93,2	631	12,7	-4,6	0,0	0,0	67,0	4,3	-0,5	5,3	0,0	25,2
918	671659,29	303573,04	153,21	1	93,2	664	7,0	-4,6	0,0	0,0	67,4	4,4	-0,9	14,6	2,4	7,8
1035	671650,97	303578,30	153,05	0	93,2	644	11,8	-4,6	0,0	0,0	67,2	4,3	1,8	3,2	0,0	23,9
1046	671650,97	303578,30	153,05	1	93,2	670	11,8	-4,6	0,0	0,0	67,5	4,4	1,7	11,9	2,4	12,4

Line Source, ISO 9613, Name: "Pályaszakasz 2", ID: "!0700!01!01!"																
Nr.	X	Y	Z	Refl.	Lw	s	l/a	Optime	K0	Di	Adiv	Aatm	Agr	Abar	RL	Lr
	(m)	(m)	(m)		dB(A)	(m)	dB	dB	(dB)	(dB)	(dB)	(dB)	(dB)	(dB)	(dB)	dB(A)
1055	671607,06	303375,96	152,40	0	92,8	460	9,7	-6,2	0,0	0,0	64,3	3,5	0,5	12,8	0,0	15,1
1084	671607,06	303375,96	152,40	1	92,8	484	9,7	-6,2	0,0	0,0	64,7	3,6	0,6	19,1	3,8	4,5
1141	671593,32	303378,90	152,37	0	92,8	468	9,3	-6,2	0,0	0,0	64,4	3,5	-1,4	13,8	0,0	15,5
1158	671591,08	303380,54	152,35	1	92,8	493	4,8	-6,2	0,0	0,0	64,9	3,7	-1,5	20,4	3,7	0,1
1168	671594,54	303378,00	152,38	1	92,8	490	7,5	-6,2	0,0	0,0	64,8	3,6	-1,0	20,2	3,7	2,6
1195	671587,85	303384,76	152,27	0	92,8	476	8,9	-6,2	0,0	0,0	64,5	3,6	-1,5	13,2	0,0	15,5
1239	671587,85	303384,76	152,27	1	92,8	498	8,9	-6,2	0,0	0,0	64,9	3,7	-1,5	20,2	3,7	4,4
1315	671585,19	303391,56	152,14	0	92,8	483	8,5	-6,2	0,0	0,0	64,7	3,6	-1,5	12,8	0,0	15,5
1392	671585,19	303391,56	152,14	1	92,8	506	8,5	-6,2	0,0	0,0	65,1	3,7	-1,6	19,9	3,7	4,1
1404	671584,92	303398,63	152,04	0	92,8	490	8,6	-6,2	0,0	0,0	64,8	3,6	-1,6	12,4	0,0	15,8
1414	671585,19	303401,02	152,01	1	92,8	514	3,9	-6,2	0,0	0,0	65,2	3,8	-1,6	19,6	3,7	-0,3
1441	671584,79	303397,42	152,06	1	92,8	511	6,8	-6,2	0,0	0,0	65,2	3,7	-1,6	19,7	3,7	2,6
1571	671599,59	303376,10	152,40	0	92,8	463	7,5	-6,2	0,0	0,0	64,3	3,5	-0,0	13,0	0,0	13,3
1582	671599,59	303376,10	152,40	1	92,8	486	7,5	-6,2	0,0	0,0	64,7	3,6	-0,0	19,4	3,8	2,5

Line Source, ISO 9613, Name: "Pályaszakasz 16", ID: "!0700!01!01!"																
Nr.	X	Y	Z	Refl.	Lw	s	l/a	Optime	K0	Di	Adiv	Aatm	Agr	Abar	RL	Lr
	(m)	(m)	(m)		dB(A)	(m)	dB	dB	(dB)	(dB)	(dB)	(dB)	(dB)	(dB)	(dB)	dB(A)
1112	671595,93	303567,93	151,64	0	95,5	646	9,6	-7,1	0,0	0,0	67,2	4,5	-1,6	6,4	0,0	21,6
1129	671595,93	303567,93	151,64	1	95,5	671	9,6	-7,1	0,0	0,0	67,5	4,6	-1,2	16,4	3,2	7,5
1262	671605,77	303590,05	152,13	0	95,5	665	8,9	-7,1	0,0	0,0	67,5	4,6	0,1	4,7	0,0	20,5
1273	671605,77	303590,05	152,13	1	95,5	690	8,9	-7,1	0,0	0,0	67,8	4,7	0,0	14,8	3,2	6,9
1283	671608,19	303589,92	152,17	1	95,5	675	4,8	-7,1	0,0	0,0	67,6	4,7	2,2	3,1	2,1	13,6
1294	671595,72	303582,22	151,81	0	95,5	660	8,7	-7,1	0,0	0,0	67,4	4,6	-1,8	6,5	0,0	20,4
1305	671595,72	303582,22	151,81	1	95,5	685	8,7	-7,1	0,0	0,0	67,7	4,7	-1,8	16,8	3,2	6,5
1453	671599,21	303588,04	151,97	0	95,5	665	8,4	-7,1	0,0	0,0	67,5	4,6	0,9	3,9	0,0	20,0
1466	671599,21	303588,04	151,97	1	95,5	690	8,4	-7,1	0,0	0,0	67,8	4,7	0,9	14,0	3,2	6,3
1490	671594,66	303575,44	151,69	0	95,5	654	8,0	-7,1	0,0	0,0	67,3	4,6	-1,7	6,5	0,0	19,8
1502	671594,66	303575,44	151,69	1	95,5	679	8,0	-7,1	0,0	0,0	67,6	4,7	-1,8	16,9	3,2	5,8

Line Source, ISO 9613, Name: "Pályaszakasz 11", ID: "!0700!01!01!"																
Nr.	X	Y	Z	Refl.	Lw	s	l/a	Optime	K0	Di	Adiv	Aatm	Agr	Abar	RL	Lr
	(m)	(m)	(m)		dB(A)	(m)	dB	dB	(dB)	(dB)	(dB)	(dB)	(dB)	(dB)	(dB)	dB(A)
1477	671739,04	303424,66	152,67	0	84,9	480	15,3	-5,3	0,0	0,0	64,6	2,8	-1,5	9,9	0,0	16,7
1978	671715,60	303404,90	152,41	0	84,9	463	9,6	-5,3	0,0	0,0	64,3	2,7	1,8	9,9	0,0	10,5
1988	671724,53	303403,96	152,40	0	84,9	461	9,6	-5,3	0,0	0,0	64,3	2,7	3,2	9,9	0,0	9,1
2000	671706,24	303417,45	152,57	0	84,9	476	9,4	-5,3	0,0	0,0	64,6	2,7	-1,4	9,3	0,0	13,8
2009	671709,06	303409,70	152,47	0	84,9	468	9,1	-5,3	0,0	0,0	64,4	2,7	0,9	8,8	0,0	11,9
2020	671732,40	303406,23	152,43	0	84,9	462	8,8	-5,3	0,0	0,0	64,3	2,7	2,6	10,7	0,0	6,9
2366	671705,57	303422,38	152,63	0	84,9	481	1,1	-5,3	0,0	0,0	64,7	2,8	-1,5	8,4	0,0	6,3

Line Source, ISO 9613, Name: "Pályaszakasz 8", ID: "!0700!01!01!"																
Nr.	X	Y	Z	Refl.	Lw	s	l/a	Optime	K0	Di	Adiv	Aatm	Agr	Abar	RL	Lr
	(m)	(m)	(m)		dB(A)	(m)	dB	dB	(dB)	(dB)	(dB)	(dB)	(dB)	(dB)	(dB)	dB(A)
1612	671643,19	303533,31	152,68	0	89,8	601	11,0	-7,6	0,0	0,0	66,6	4,2	2,5	3,0	0,0	16,9
1622	671643,19	303533,31	152,68	1	89,8	627	11,0	-7,6	0,0	0,0	66,9	4,3	2,4	12,2	3,7	3,6
1644	671637,06	303524,64	152,52	0	89,8	594	10,3	-7,6	0,0	0,0	66,5	4,1	-1,7	6,5	0,0	17,1
1655	671637,06	303524,64	152,52	1	89,8	620	10,3	-7,6	0,0	0,0	66,8	4,2	-1,7	16,6	3,7	2,9
1726	671636,92	303515,84	152,45	0	89,8	586	8,5	-7,6	0,0	0,0	66,4	4,1	0,2	4,6	0,0	15,5
1744	671636,92	303515,84	152,45	1	89,8	611	8,5	-7,6	0,0	0,0	66,7	4,2	0,4	14,7	3,7	1,0
2197	671650,13	303536,91	152,83	0	89,8	604	5,1	-7,6	0,0	0,0	66,6	4,2	2,4	3,0	0,0	11,1
2208	671650,13	303536,91	152,83	1	89,8	630	5,1	-7,6	0,0	0,0	67,0	4,3	2,3	12,2	2,4	-0,9

Line Source, ISO 9613, Name: "Pályaszakasz 14", ID: "!0700!01!01!"																
Nr.	X	Y	Z	Refl.	Lw	s	l/a	Optime	K0	Di	Adiv	Aatm	Agr	Abar	RL	Lr
	(m)	(m)	(m)		dB(A)	(m)	dB	dB	(dB)	(dB)	(dB)	(dB)	(dB)	(dB)	(dB)	dB(A)
1632	671684,62	303548,98	153,61	0	89,8	610	10,8	-6,9	0,0	0,0	66,7	4,2	1,6	3,4	0,0	17,7
1679	671674,89	303553,11	153,41	0	89,8	615	10,3	-6,9	0,0	0,0	66,8	4,2	1,2	3,6	0,0	17,4
1690	671694,99	303550,25	153,83	0	89,8	610	9,8	-6,9	0,0	0,0	66,7	4,2	1,5	3,5	0,0	16,8
1700	671701,98	303555,02	154,00	0	89,8	613	9,0	-6,9	0,0	0,0	66,8	4,2	1,1	3,7	0,0	16,2

Line Source, ISO 9613, Name: "Pályaszakasz 6", ID: "!0700!01!01!"																
Nr.	X	Y	Z	Refl.	Lw	s	l/a	Optime	K0	Di	Adiv	Aatm	Agr	Abar	RL	Lr
	(m)	(m)	(m)		dB(A)	(m)	dB	dB	(dB)	(dB)	(dB)	(dB)	(dB)	(dB)	(dB)	dB(A)
1756	671631,32	303408,50	152,40	0	84,9	483	10,7	-4,5	0,0	0,0	64,7	2,8	1,3	4,6	0,0	17,6
1774	671631,32	303408,50	152,40	1	84,9	508	10,7	-4,5	0,0	0,0	65,1	2,9	1,3	15,8	3,9	1,9
1803	671622,52	303414,63	152,31	0	84,9	492	10,3	-4,5	0,0	0,0	64,8	2,8	-0,3	5,8	0,0	17,5
1856	671622,52	303414,63	152,31	1	84,9	516	10,3	-4,5	0,0	0,0	65,3	2,9	0,1	16,8	3,9	1,7

Line Source, ISO 9613, Name: "Palyaszakasz 6", ID: "!0700!!01!!01!"																
Nr.	X	Y	Z	Refl.	Lw	s	l/a	Optime	K0	Di	Adiv	Aatm	Agr	Abar	RL	Lr
	(m)	(m)	(m)		dB(A)	(m)	dB	dB	(dB)	(dB)	(dB)	(dB)	(dB)	(dB)	(dB)	dB(A)
1867	671622,66	303444,10	152,26	0	84,9	520	10,7	-4,5	0,0	0,0	65,3	2,9	3,1	2,7	0,0	17,1
1929	671622,66	303444,10	152,26	1	84,9	545	10,7	-4,5	0,0	0,0	65,7	3,0	3,1	12,9	3,9	2,5
1939	671617,99	303423,97	152,20	0	84,9	502	10,3	-4,5	0,0	0,0	65,0	2,8	-1,5	6,7	0,0	17,6
1949	671617,99	303423,97	152,20	1	84,9	526	10,3	-4,5	0,0	0,0	65,4	2,9	-1,6	18,1	3,9	1,8
1958	671617,86	303434,37	152,19	0	84,9	512	10,3	-4,5	0,0	0,0	65,2	2,9	-1,6	6,5	0,0	17,6
1968	671617,86	303434,37	152,19	1	84,9	536	10,3	-4,5	0,0	0,0	65,6	3,0	-1,6	17,9	3,9	1,9
2063	671640,13	303407,30	152,40	0	84,9	480	8,4	-4,5	0,0	0,0	64,6	2,8	2,0	4,4	0,0	15,0
2074	671640,13	303407,30	152,40	1	84,9	505	8,4	-4,5	0,0	0,0	65,1	2,8	2,0	15,4	3,9	-0,5
2086	671645,99	303409,97	152,41	0	84,9	481	8,0	-4,5	0,0	0,0	64,6	2,8	3,1	4,0	0,0	13,8
2096	671645,99	303409,97	152,41	1	84,9	506	8,0	-4,5	0,0	0,0	65,1	2,8	3,1	14,2	3,9	-0,8

Line Source, ISO 9613, Name: "Palyaszakasz 4", ID: "!0700!!01!!01!"																
Nr.	X	Y	Z	Refl.	Lw	s	l/a	Optime	K0	Di	Adiv	Aatm	Agr	Abar	RL	Lr
	(m)	(m)	(m)		dB(A)	(m)	dB	dB	(dB)	(dB)	(dB)	(dB)	(dB)	(dB)	(dB)	dB(A)
2053	671680,13	303449,30	152,81	0	85,1	512	10,1	-7,9	0,0	0,0	65,2	3,0	-1,5	6,4	0,0	14,1
2168	671670,26	303456,77	152,69	0	85,1	521	8,8	-7,9	0,0	0,0	65,3	3,1	3,6	2,5	0,0	11,4
2178	671670,26	303456,77	152,69	1	85,1	547	8,8	-7,9	0,0	0,0	65,8	3,2	3,6	12,1	2,4	-1,0
2228	671676,39	303456,10	152,76	0	85,1	519	8,0	-7,9	0,0	0,0	65,3	3,1	0,1	4,8	0,0	11,9
2237	671676,39	303456,10	152,76	1	85,1	546	8,0	-7,9	0,0	0,0	65,7	3,2	0,6	15,0	2,4	-1,8
2267	671665,33	303454,24	152,63	0	85,1	520	5,8	-7,9	0,0	0,0	65,3	3,1	1,0	3,9	0,0	9,7
2275	671665,33	303454,24	152,63	1	85,1	546	5,8	-7,9	0,0	0,0	65,7	3,2	0,9	14,9	2,4	-4,1
2282	671663,06	303451,70	152,61	0	85,1	518	4,8	-7,9	0,0	0,0	65,3	3,1	-0,5	5,4	0,0	8,8
2291	671663,06	303451,70	152,61	1	85,1	543	4,8	-7,9	0,0	0,0	65,7	3,2	-0,6	16,4	2,4	-5,1

Line Source, ISO 9613, Name: "Palyaszakasz 13", ID: "!0700!!01!!01!"																
Nr.	X	Y	Z	Refl.	Lw	s	l/a	Optime	K0	Di	Adiv	Aatm	Agr	Abar	RL	Lr
	(m)	(m)	(m)		dB(A)	(m)	dB	dB	(dB)	(dB)	(dB)	(dB)	(dB)	(dB)	(dB)	dB(A)
2106	671738,00	303558,11	154,61	0	85,5	614	9,6	-6,4	0,0	0,0	66,8	3,5	-1,7	6,5	0,0	10,3
2188	671725,87	303567,85	154,72	0	85,5	624	9,4	-6,4	0,0	0,0	66,9	3,5	4,2	2,2	0,0	9,5
2217	671710,80	303565,58	154,30	0	85,5	623	9,2	-6,4	0,0	0,0	66,9	3,5	1,4	3,4	0,0	13,1
2246	671733,07	303564,51	154,76	0	85,5	620	8,7	-6,4	0,0	0,0	66,9	3,5	2,9	2,7	0,0	8,9
2258	671717,86	303568,51	154,52	0	85,5	625	8,8	-6,4	0,0	0,0	66,9	3,5	3,6	2,5	0,0	10,2
2299	671706,40	303561,84	154,17	0	85,5	620	5,1	-6,4	0,0	0,0	66,8	3,5	-0,1	4,8	0,0	9,0

Point Source, ISO 9613, Name: "Z2 Hangositás", ID: "!07!"																
Nr.	X	Y	Z	Refl.	Lw	s	l/a	Optime	K0	Di	Adiv	Aatm	Agr	Abar	RL	Lr
	(m)	(m)	(m)		dB(A)	(m)	dB	dB	(dB)	(dB)	(dB)	(dB)	(dB)	(dB)	(dB)	dB(A)
2308	671620,06	303594,46	155,09	0	92,0	666	0,0	-3,0	3,0	0,0	67,5	1,3	4,6	0,2	0,0	18,5
2316	671620,06	303594,46	155,09	1	92,0	692	0,0	-3,0	3,0	0,0	67,8	1,3	4,6	8,1	2,0	8,2
2324	671620,06	303594,46	155,09	1	92,0	667	0,0	-3,0	3,0	0,0	67,5	1,3	4,6	5,0	2,0	11,7

Point Source, ISO 9613, Name: "Z2 Hangositás", ID: "!07!"																
Nr.	X	Y	Z	Refl.	Lw	s	l/a	Optime	K0	Di	Adiv	Aatm	Agr	Abar	RL	Lr
	(m)	(m)	(m)		dB(A)	(m)	dB	dB	(dB)	(dB)	(dB)	(dB)	(dB)	(dB)	(dB)	dB(A)
2331	671611,34	303594,99	154,91	0	92,0	669	0,0	-3,0	3,0	0,0	67,5	1,3	4,6	0,2	0,0	18,4
2354	671611,34	303594,99	154,91	1	92,0	694	0,0	-3,0	3,0	0,0	67,8	1,3	4,6	8,2	2,0	8,0
2360	671611,34	303594,99	154,91	1	92,0	670	0,0	-3,0	3,0	0,0	67,5	1,3	4,6	0,2	2,0	16,4

Receiver

Name: 2.1
 ID: !02!
 X: 671819,87 m
 Y: 302920,10 m
 Z: 161,62 m

Parking Lot, ISO 9613, Name: "Parkoló", ID: "!07!"																
Nr.	X	Y	Z	Refl.	Lw	s	l/a	Optime	K0	Di	Adiv	Aatm	Agr	Abar	RL	Lr
	(m)	(m)	(m)		dB(A)	(m)	dB	dB	(dB)	(dB)	(dB)	(dB)	(dB)	(dB)	(dB)	dB(A)
9	671654,98	303663,07	156,32	0	53,2	761	24,9	0,0	3,0	0,0	68,6	1,5	4,6	0,2	0,0	6,3
18	671636,43	303654,24	155,45	0	53,2	757	29,6	0,0	3,0	0,0	68,6	1,5	4,6	0,2	0,0	11,0
21	671607,56	303652,02	154,52	0	53,2	762	25,5	0,0	3,0	0,0	68,6	1,5	4,6	0,2	0,0	6,9
24	671587,49	303650,59	153,87	0	53,2	767	15,2	0,0	3,0	0,0	68,7	1,5	4,6	0,2	0,0	-3,5
27	671654,93	303663,06	156,32	1	53,2	763	25,0	0,0	3,0	0,0	68,7	1,5	4,6	0,2	2,0	4,3
40	671636,29	303654,21	155,44	1	53,2	759	29,6	0,0	3,0	0,0	68,6	1,5	4,6	0,2	2,0	9,0
48	671607,34	303652,00	154,51	1	53,2	764	25,4	0,0	3,0	0,0	68,7	1,5	4,6	0,2	2,0	4,8
75	671587,32	303650,57	153,87	1	53,2	769	15,0	0,0	3,0	0,0	68,7	1,5	4,6	0,2	2,0	-5,7
88	671584,88	303658,93	154,04	0	53,2	775	20,5	0,0	3,0	0,0	68,8	1,5	4,6	0,2	0,0	1,7
108	671589,82	303667,87	154,45	0	53,2	782	22,6	0,0	3,0	0,0	68,9	1,5	4,6	0,2	0,0	3,7
119	671601,88	303672,64	154,98	0	53,2	784	27,7	0,0	3,0	0,0	68,9	1,5	4,6	0,2	0,0	8,7
122	671629,75	303675,32	155,96	0	53,2	779	27,6	0,0	3,0	0,0	68,8	1,5	4,6	0,2	0,0	8,7
126	671584,75	303658,67	154,03	1	53,2	777	20,3	0,0	3,0	0,0	68,8	1,5	4,6	0,2	2,0	-0,5
137	671589,78	303667,72	154,45	1	53,2	785	22,7	0,0	3,0	0,0	68,9	1,5	4,6	0,2	2,0	1,8
141	671601,77	303672,64	154,98	1	53,2	786	27,6	0,0	3,0	0,0	68,9	1,5	4,6	0,2	2,0	6,6
144	671629,52	303675,31	155,95	1	53,2	781	27,6	0,0	3,0	0,0	68,9	1,5	4,6	0,2	2,0	6,7

Line Source, ISO 9613, Name: "Pályaszakaszk 12", ID: "!0700!01!01!"																
Nr.	X	Y	Z	Refl.	Lw	s	l/a	Optime	K0	Di	Adiv	Aatm	Agr	Abar	RL	Lr
	(m)	(m)	(m)		dB(A)	(m)	dB	dB	(dB)	(dB)	(dB)	(dB)	(dB)	(dB)	(dB)	dB(A)
156	671745,41	303479,15	153,54	0	97,4	564	18,3	-1,8	0,0	0,0	66,0	4,5	-1,5	6,3	0,0	31,5
168	671745,41	303479,15	153,54	1	97,4	566	18,3	-1,8	0,0	0,0	66,1	4,5	-1,5	6,3	2,3	28,9
223	671744,53	303532,24	154,30	0	97,4	617	16,0	-1,8	0,0	0,0	66,8	4,8	-1,6	0,0	0,0	33,9
234	671744,53	303532,24	154,30	1	97,4	619	16,0	-1,8	0,0	0,0	66,8	4,8	-1,6	0,0	2,4	31,2

Line Source, ISO 9613, Name: "Pályaszakaszk 1", ID: "!0700!01!01!"																
Nr.	X	Y	Z	Refl.	Lw	s	l/a	Optime	K0	Di	Adiv	Aatm	Agr	Abar	RL	Lr
	(m)	(m)	(m)		dB(A)	(m)	dB	dB	(dB)	(dB)	(dB)	(dB)	(dB)	(dB)	(dB)	dB(A)
180	671592,39	303446,90	151,85	0	95,4	574	19,5	-0,8	0,0	0,0	66,2	4,6	-1,5	6,3	0,0	38,5
198	671592,39	303446,90	151,85	1	95,4	577	19,5	-0,8	0,0	0,0	66,2	4,6	-1,5	6,3	2,0	36,5
379	671600,79	303497,97	151,72	0	95,4	618	11,7	-0,8	0,0	0,0	66,8	4,8	-0,5	5,3	0,0	29,9
390	671600,79	303497,97	151,72	1	95,4	621	11,7	-0,8	0,0	0,0	66,9	4,8	-0,5	5,3	2,0	27,9
411	671603,86	303511,84	151,74	0	95,4	630	11,4	-0,8	0,0	0,0	67,0	4,8	1,1	3,7	0,0	29,4
415	671603,86	303511,84	151,74	1	95,4	632	11,4	-0,8	0,0	0,0	67,0	4,9	1,1	3,7	2,0	27,3
418	671604,58	303515,13	151,74	1	95,4	781	8,4	-0,8	0,0	0,0	68,8	5,5	-1,5	6,2	27,7	-3,8
508	671605,86	303523,97	151,75	0	95,4	641	10,4	-0,8	0,0	0,0	67,1	4,9	1,9	3,4	0,0	27,8
530	671605,86	303523,97	151,75	1	95,4	643	10,4	-0,8	0,0	0,0	67,2	4,9	1,9	3,4	2,0	25,7
578	671605,86	303523,97	151,75	1	95,4	772	10,4	-0,8	0,0	0,0	68,7	5,4	-0,2	5,0	27,4	-1,4
639	671605,99	303533,71	151,78	0	95,4	650	9,3	-0,8	0,0	0,0	67,3	4,9	0,7	4,0	0,0	27,0
658	671605,99	303533,71	151,78	1	95,4	652	9,3	-0,8	0,0	0,0	67,3	4,9	0,8	4,0	2,0	24,9
702	671605,99	303533,71	151,78	1	95,4	763	9,3	-0,8	0,0	0,0	68,6	5,4	-0,6	5,4	27,2	-2,0
739	671605,19	303542,11	151,79	0	95,4	658	9,2	-0,8	0,0	0,0	67,4	5,0	-0,5	5,3	0,0	26,7
752	671605,19	303542,11	151,79	1	95,4	660	9,2	-0,8	0,0	0,0	67,4	5,0	-0,5	5,3	2,0	24,7
755	671605,19	303542,11	151,79	1	95,4	755	9,2	-0,8	0,0	0,0	68,6	5,4	-1,8	6,5	26,9	-1,8
802	671603,46	303549,98	151,75	0	95,4	666	9,0	-0,8	0,0	0,0	67,5	5,0	-1,6	6,4	0,0	26,4
806	671603,46	303549,98	151,75	1	95,4	668	9,0	-0,8	0,0	0,0	67,5	5,0	-1,6	6,4	2,0	24,3
810	671604,39	303547,37	151,77	1	95,4	750	3,8	-0,8	0,0	0,0	68,5	5,4	-1,8	6,6	26,8	-7,1
823	671602,67	303552,17	151,73	1	95,4	750	5,1	-0,8	0,0	0,0	68,5	5,4	-1,8	6,6	8,9	12,2
833	671600,79	303557,31	151,69	0	95,4	674	8,9	-0,8	0,0	0,0	67,6	5,0	-1,6	6,4	0,0	26,1
879	671600,79	303557,31	151,69	1	95,4	676	8,9	-0,8	0,0	0,0	67,6	5,0	-1,6	6,4	2,0	24,0
883	671600,79	303557,31	151,69	1	95,4	746	8,9	-0,8	0,0	0,0	68,5	5,3	-0,7	5,5	8,9	16,0

Line Source, ISO 9613, Name: "Pályaszakaszk 3", ID: "!0700!01!01!"																
Nr.	X	Y	Z	Refl.	Lw	s	l/a	Optime	K0	Di	Adiv	Aatm	Agr	Abar	RL	Lr
	(m)	(m)	(m)		dB(A)	(m)	dB	dB	(dB)	(dB)	(dB)	(dB)	(dB)	(dB)	(dB)	dB(A)
202	671679,28	303426,31	152,66	0	98,2	525	15,0	-2,6	0,0	0,0	65,4	3,9	0,7	5,0	0,0	35,6
212	671679,28	303426,31	152,66	1	98,2	528	15,0	-2,6	0,0	0,0	65,4	3,9	0,8	4,9	2,0	33,6

Line Source, ISO 9613, Name: "Palyaszakasz 3", ID: "!0700!01!01!"																
Nr.	X	Y	Z	Refl.	Lw	s	l/a	Optime	K0	Di	Adiv	Aatm	Agr	Abar	RL	Lr
	(m)	(m)	(m)		dB(A)	(m)	dB	dB	(dB)	(dB)	(dB)	(dB)	(dB)	(dB)	(dB)	dB(A)
253	671622,79	303378,36	152,40	0	98,2	499	12,6	-2,6	0,0	0,0	65,0	3,8	2,1	7,7	0,0	29,7
257	671622,79	303378,36	152,40	1	98,2	502	12,6	-2,6	0,0	0,0	65,0	3,8	2,1	7,6	2,0	27,7
260	671639,86	303382,76	152,40	0	98,2	497	12,3	-2,6	0,0	0,0	64,9	3,8	2,8	7,4	0,0	29,0
270	671639,86	303382,76	152,40	1	98,2	499	12,3	-2,6	0,0	0,0	65,0	3,8	2,8	7,4	2,0	27,0
282	671672,56	303404,30	152,44	0	98,2	506	11,8	-2,6	0,0	0,0	65,1	3,8	0,7	7,5	0,0	30,3
302	671672,56	303404,30	152,44	1	98,2	508	11,8	-2,6	0,0	0,0	65,1	3,8	0,7	7,5	2,0	28,2
321	671654,41	303388,16	152,40	0	98,2	497	11,4	-2,6	0,0	0,0	64,9	3,8	3,1	7,3	0,0	28,0
324	671654,41	303388,16	152,40	1	98,2	499	11,4	-2,6	0,0	0,0	65,0	3,8	3,1	7,3	2,0	25,9
336	671664,79	303394,36	152,40	0	98,2	499	10,2	-2,6	0,0	0,0	65,0	3,8	2,2	7,5	0,0	27,4
339	671664,79	303394,36	152,40	1	98,2	501	10,2	-2,6	0,0	0,0	65,0	3,8	2,2	7,5	2,0	25,4

Line Source, ISO 9613, Name: "Palyaszakasz 5", ID: "!0700!01!01!"																
Nr.	X	Y	Z	Refl.	Lw	s	l/a	Optime	K0	Di	Adiv	Aatm	Agr	Abar	RL	Lr
	(m)	(m)	(m)		dB(A)	(m)	dB	dB	(dB)	(dB)	(dB)	(dB)	(dB)	(dB)	(dB)	dB(A)
351	671655,86	303431,17	152,52	0	94,3	537	15,6	-7,3	0,0	0,0	65,6	4,4	1,6	3,9	0,0	27,1
354	671655,86	303431,17	152,52	1	94,3	539	15,6	-7,3	0,0	0,0	65,6	4,4	1,7	3,9	2,0	25,0

Line Source, ISO 9613, Name: "Palyaszakasz 9", ID: "!0700!01!01!"																
Nr.	X	Y	Z	Refl.	Lw	s	l/a	Optime	K0	Di	Adiv	Aatm	Agr	Abar	RL	Lr
	(m)	(m)	(m)		dB(A)	(m)	dB	dB	(dB)	(dB)	(dB)	(dB)	(dB)	(dB)	(dB)	dB(A)
366	671682,93	303529,71	153,35	0	93,2	625	16,7	-4,8	0,0	0,0	66,9	4,3	1,1	3,7	0,0	27,9
369	671682,93	303529,71	153,35	1	93,2	627	16,7	-4,8	0,0	0,0	66,9	4,3	1,1	3,7	2,0	25,6
1151	671708,53	303518,64	153,64	0	93,2	609	9,5	-4,8	0,0	0,0	66,7	4,2	1,6	3,3	0,0	18,7
1163	671708,53	303518,64	153,64	1	93,2	611	9,5	-4,8	0,0	0,0	66,7	4,2	1,6	3,3	2,0	16,4
1469	671657,06	303538,38	152,98	0	93,2	639	8,8	-4,8	0,0	0,0	67,1	4,3	1,3	3,5	0,0	21,0
1480	671657,06	303538,38	152,98	1	93,2	642	8,8	-4,8	0,0	0,0	67,1	4,3	1,3	3,5	2,0	18,9

Line Source, ISO 9613, Name: "Palyaszakasz 10", ID: "!0700!01!01!"																
Nr.	X	Y	Z	Refl.	Lw	s	l/a	Optime	K0	Di	Adiv	Aatm	Agr	Abar	RL	Lr
	(m)	(m)	(m)		dB(A)	(m)	dB	dB	(dB)	(dB)	(dB)	(dB)	(dB)	(dB)	(dB)	dB(A)
422	671710,80	303432,10	152,76	0	94,3	524	11,9	-3,3	0,0	0,0	65,4	4,3	0,4	5,7	0,0	25,2
424	671710,80	303432,10	152,76	1	94,3	526	11,9	-3,3	0,0	0,0	65,4	4,3	0,5	5,6	2,0	22,9
452	671716,54	303465,57	153,16	0	94,3	555	12,1	-3,3	0,0	0,0	65,9	4,5	-1,6	6,4	0,0	24,6
454	671716,54	303465,57	153,16	1	94,3	557	12,1	-3,3	0,0	0,0	65,9	4,5	-1,6	6,4	2,0	22,3
456	671715,61	303481,31	153,27	0	94,3	571	12,0	-3,3	0,0	0,0	66,1	4,5	1,8	3,4	0,0	23,6
458	671715,61	303481,31	153,27	1	94,3	573	12,0	-3,3	0,0	0,0	66,2	4,6	1,8	3,4	2,0	21,3
582	671716,93	303496,24	153,43	0	94,3	585	11,5	-3,3	0,0	0,0	66,3	4,6	0,2	4,6	0,0	22,9
597	671716,93	303496,24	153,43	1	94,3	587	11,5	-3,3	0,0	0,0	66,4	4,6	0,3	4,5	2,0	20,6
635	671717,73	303452,50	153,03	0	94,3	542	10,2	-3,3	0,0	0,0	65,7	4,4	-1,5	6,5	0,0	22,9
638	671717,73	303452,50	153,03	1	94,3	544	10,2	-3,3	0,0	0,0	65,7	4,4	-1,5	6,6	2,0	20,7
779	671716,00	303443,03	152,90	0	94,3	533	9,5	-3,3	0,0	0,0	65,5	4,4	0,2	5,2	0,0	22,5
782	671716,00	303443,03	152,90	1	94,3	535	9,5	-3,3	0,0	0,0	65,6	4,4	0,2	5,2	2,0	20,2
827	671715,46	303508,11	153,58	0	94,3	597	10,2	-3,3	0,0	0,0	66,5	4,7	-1,5	6,3	0,0	21,3
830	671715,46	303508,11	153,58	1	94,3	599	10,2	-3,3	0,0	0,0	66,6	4,7	-1,5	6,3	2,0	19,0

Line Source, ISO 9613, Name: "Palyaszakasz 7", ID: "!0700!01!01!"																
Nr.	X	Y	Z	Refl.	Lw	s	l/a	Optime	K0	Di	Adiv	Aatm	Agr	Abar	RL	Lr
	(m)	(m)	(m)		dB(A)	(m)	dB	dB	(dB)	(dB)	(dB)	(dB)	(dB)	(dB)	(dB)	dB(A)
435	671635,32	303456,24	152,37	0	94,3	567	12,8	-4,2	0,0	0,0	66,1	4,5	1,8	3,4	0,0	27,1
450	671635,32	303456,24	152,37	1	94,3	569	12,8	-4,2	0,0	0,0	66,1	4,5	1,8	3,4	2,0	25,1
620	671649,33	303486,50	152,48	0	94,3	592	11,6	-4,2	0,0	0,0	66,4	4,6	-1,6	6,4	0,0	25,8
631	671649,33	303486,50	152,48	1	94,3	594	11,6	-4,2	0,0	0,0	66,5	4,7	-1,6	6,4	2,0	23,8
902	671646,39	303498,51	152,48	0	94,3	604	10,3	-4,2	0,0	0,0	66,6	4,7	-1,7	6,4	0,0	24,3
905	671646,39	303498,51	152,48	1	94,3	606	10,3	-4,2	0,0	0,0	66,7	4,7	-1,7	6,4	2,0	22,3
909	671645,06	303466,77	152,41	0	94,3	574	9,8	-4,2	0,0	0,0	66,2	4,6	0,7	4,1	0,0	24,4
912	671645,06	303466,77	152,41	1	94,3	576	9,8	-4,2	0,0	0,0	66,2	4,6	0,7	4,1	2,0	22,4
921	671640,93	303507,57	152,46	0	94,3	614	10,2	-4,2	0,0	0,0	66,8	4,7	-0,1	4,8	0,0	24,0
932	671640,93	303507,57	152,46	1	94,3	616	10,2	-4,2	0,0	0,0	66,8	4,8	-0,1	4,9	2,0	22,0
955	671648,79	303475,04	152,46	0	94,3	581	9,4	-4,2	0,0	0,0	66,3	4,6	-0,1	4,9	0,0	23,9
969	671648,79	303475,04	152,46	1	94,3	583	9,4	-4,2	0,0	0,0	66,3	4,6	0,0	4,8	2,0	21,8

Line Source, ISO 9613, Name: "Palyaszakasz 15", ID: "!0700!01!01!"																
Nr.	X	Y	Z	Refl.	Lw	s	l/a	Optime	K0	Di	Adiv	Aatm	Agr	Abar	RL	Lr
	(m)	(m)	(m)		dB(A)	(m)	dB	dB	(dB)	(dB)	(dB)	(dB)	(dB)	(dB)	(dB)	dB(A)
459	671627,79	303585,39	152,56	0	93,2	693	15,3	-4,6	0,0	0,0	67,8	4,5	0,1	4,7	0,0	26,8
472	671627,79	303585,39	152,56	1	93,2	695	15,3	-4,6	0,0	0,0	67,8	4,5	0,1	4,7	2,0	24,8
486	671624,26	303586,21	152,49	1	93,2	707	10,6	-4,6	0,0	0,0	68,0	4,6	2,5	2,9	2,7	18,7
490	671614,59	303588,46	152,28	1	93,2	712	8,2	-4,6	0,0	0,0	68,1	4,6	3,4	2,6	2,6	15,7

Line Source, ISO 9613, Name: "Pályaszakasz 15", ID: "!0700!01!01!"																
Nr.	X	Y	Z	Refl.	Lw	s	l/a	Optime	K0	Di	Adiv	Aatm	Agr	Abar	RL	Lr
	(m)	(m)	(m)		dB(A)	(m)	dB	dB	(dB)	(dB)	(dB)	(dB)	(dB)	(dB)	(dB)	dB(A)
895	671663,45	303567,72	153,25	0	93,2	666	12,7	-4,6	0,0	0,0	67,5	4,4	-1,2	5,9	0,0	24,6
899	671663,45	303567,72	153,25	1	93,2	668	12,7	-4,6	0,0	0,0	67,5	4,4	-1,2	6,0	2,0	21,6
991	671650,97	303578,30	153,05	0	93,2	680	11,8	-4,6	0,0	0,0	67,6	4,5	1,5	3,3	0,0	23,5
995	671650,97	303578,30	153,05	1	93,2	682	11,8	-4,6	0,0	0,0	67,7	4,5	1,4	3,4	2,0	21,5

Line Source, ISO 9613, Name: "Pályaszakasz 2", ID: "!0700!01!01!"																
Nr.	X	Y	Z	Refl.	Lw	s	l/a	Optime	K0	Di	Adiv	Aatm	Agr	Abar	RL	Lr
	(m)	(m)	(m)		dB(A)	(m)	dB	dB	(dB)	(dB)	(dB)	(dB)	(dB)	(dB)	(dB)	dB(A)
1010	671607,06	303375,96	152,40	0	92,8	503	9,7	-6,2	0,0	0,0	65,0	3,7	0,5	8,8	0,0	18,2
1030	671607,06	303375,96	152,40	1	92,8	506	9,7	-6,2	0,0	0,0	65,1	3,7	0,5	8,7	2,0	16,2
1127	671593,32	303378,90	152,37	0	92,8	512	9,3	-6,2	0,0	0,0	65,2	3,8	-1,4	9,2	0,0	19,1
1139	671593,32	303378,90	152,37	1	92,8	515	9,3	-6,2	0,0	0,0	65,2	3,8	-1,4	9,2	2,0	17,1
1176	671587,85	303384,76	152,27	0	92,8	519	8,9	-6,2	0,0	0,0	65,3	3,8	-1,5	8,3	0,0	19,5
1186	671587,85	303384,76	152,27	1	92,8	522	8,9	-6,2	0,0	0,0	65,4	3,8	-1,5	8,3	2,0	17,5
1321	671585,19	303391,56	152,14	0	92,8	527	8,5	-6,2	0,0	0,0	65,4	3,8	-1,5	7,7	0,0	19,6
1331	671585,19	303391,56	152,14	1	92,8	529	8,5	-6,2	0,0	0,0	65,5	3,8	-1,5	7,7	2,0	17,5
1342	671584,92	303398,63	152,04	0	92,8	533	8,6	-6,2	0,0	0,0	65,5	3,9	-1,6	7,3	0,0	20,0
1352	671584,92	303398,63	152,04	1	92,8	536	8,6	-6,2	0,0	0,0	65,6	3,9	-1,6	7,3	2,0	17,9
1492	671599,59	303376,10	152,40	0	92,8	506	7,5	-6,2	0,0	0,0	65,1	3,7	-0,1	8,8	0,0	16,6
1503	671599,59	303376,10	152,40	1	92,8	509	7,5	-6,2	0,0	0,0	65,1	3,7	-0,2	8,8	2,0	14,5

Line Source, ISO 9613, Name: "Pályaszakasz 16", ID: "!0700!01!01!"																
Nr.	X	Y	Z	Refl.	Lw	s	l/a	Optime	K0	Di	Adiv	Aatm	Agr	Abar	RL	Lr
	(m)	(m)	(m)		dB(A)	(m)	dB	dB	(dB)	(dB)	(dB)	(dB)	(dB)	(dB)	(dB)	dB(A)
1075	671595,93	303567,93	151,64	0	95,5	686	9,6	-7,1	0,0	0,0	67,7	4,7	-1,7	6,5	0,0	20,9
1082	671595,93	303567,93	151,64	1	95,5	688	9,6	-7,1	0,0	0,0	67,8	4,7	-1,7	6,5	2,0	18,8
1115	671596,96	303564,90	151,64	1	95,5	741	4,4	-7,1	0,0	0,0	68,4	4,9	0,3	4,5	9,3	5,5
1198	671605,77	303590,05	152,13	0	95,5	703	8,9	-7,1	0,0	0,0	67,9	4,8	0,0	4,8	0,0	19,9
1209	671605,77	303590,05	152,13	1	95,5	706	8,9	-7,1	0,0	0,0	68,0	4,8	-0,0	4,8	2,0	17,9
1221	671608,00	303589,93	152,16	1	95,5	713	5,3	-7,1	0,0	0,0	68,1	4,8	2,7	2,8	2,1	13,3
1233	671595,72	303582,22	151,81	0	95,5	699	8,7	-7,1	0,0	0,0	67,9	4,8	-1,7	6,5	0,0	19,7
1310	671595,72	303582,22	151,81	1	95,5	701	8,7	-7,1	0,0	0,0	67,9	4,8	-1,7	6,5	2,0	17,7
1363	671599,21	303588,04	151,97	0	95,5	704	8,4	-7,1	0,0	0,0	67,9	4,8	1,0	3,8	0,0	19,3
1374	671599,21	303588,04	151,97	1	95,5	706	8,4	-7,1	0,0	0,0	68,0	4,8	1,0	3,8	2,0	17,3
1385	671594,66	303575,44	151,69	0	95,5	693	8,0	-7,1	0,0	0,0	67,8	4,7	-1,7	6,5	0,0	19,2
1397	671594,66	303575,44	151,69	1	95,5	695	8,0	-7,1	0,0	0,0	67,8	4,8	-1,7	6,5	2,0	17,1

Line Source, ISO 9613, Name: "Pályaszakasz 11", ID: "!0700!01!01!"																
Nr.	X	Y	Z	Refl.	Lw	s	l/a	Optime	K0	Di	Adiv	Aatm	Agr	Abar	RL	Lr
	(m)	(m)	(m)		dB(A)	(m)	dB	dB	(dB)	(dB)	(dB)	(dB)	(dB)	(dB)	(dB)	dB(A)
1408	671739,04	303424,66	152,67	0	84,9	511	15,3	-5,3	0,0	0,0	65,2	2,9	-1,5	9,8	0,0	13,9
1457	671739,04	303424,66	152,67	1	84,9	513	15,3	-5,3	0,0	0,0	65,2	2,9	-1,5	9,8	2,1	11,7
1751	671715,60	303404,90	152,41	0	84,9	496	9,6	-5,3	0,0	0,0	64,9	2,8	1,8	9,8	0,0	8,3
1764	671715,60	303404,90	152,41	1	84,9	498	9,6	-5,3	0,0	0,0	64,9	2,8	1,8	9,8	2,1	6,1
1802	671724,53	303403,96	152,40	0	84,9	493	9,6	-5,3	0,0	0,0	64,9	2,8	3,2	9,8	0,0	6,0
1814	671724,53	303403,96	152,40	1	84,9	495	9,6	-5,3	0,0	0,0	64,9	2,8	3,2	9,8	2,1	3,8
1825	671706,24	303417,45	152,57	0	84,9	510	9,4	-5,3	0,0	0,0	65,2	2,9	-1,4	9,1	0,0	12,3
1835	671706,24	303417,45	152,57	1	84,9	512	9,4	-5,3	0,0	0,0	65,2	2,9	-1,4	9,1	2,0	10,0
1846	671709,06	303409,70	152,47	0	84,9	502	9,1	-5,3	0,0	0,0	65,0	2,8	0,2	9,4	0,0	10,2
1859	671709,06	303409,70	152,47	1	84,9	504	9,1	-5,3	0,0	0,0	65,1	2,8	0,2	9,4	2,1	7,9
1870	671732,40	303406,23	152,43	0	84,9	494	8,8	-5,3	0,0	0,0	64,9	2,8	2,6	10,6	0,0	4,2
1881	671732,40	303406,23	152,43	1	84,9	496	8,8	-5,3	0,0	0,0	64,9	2,8	2,6	10,6	2,1	1,9
2281	671705,57	303422,38	152,63	0	84,9	515	1,1	-5,3	0,0	0,0	65,2	2,9	-1,5	8,3	0,0	4,6
2292	671705,57	303422,38	152,63	1	84,9	517	1,1	-5,3	0,0	0,0	65,3	2,9	-1,5	8,3	2,0	2,4

Line Source, ISO 9613, Name: "Pályaszakasz 8", ID: "!0700!01!01!"																
Nr.	X	Y	Z	Refl.	Lw	s	l/a	Optime	K0	Di	Adiv	Aatm	Agr	Abar	RL	Lr
	(m)	(m)	(m)		dB(A)	(m)	dB	dB	(dB)	(dB)	(dB)	(dB)	(dB)	(dB)	(dB)	dB(A)
1514	671643,19	303533,31	152,68	0	89,8	638	11,0	-7,6	0,0	0,0	67,1	4,3	2,7	2,9	0,0	16,2
1523	671643,19	303533,31	152,68	1	89,8	640	11,0	-7,6	0,0	0,0	67,1	4,3	2,7	2,9	2,0	14,2
1556	671637,06	303524,64	152,52	0	89,8	632	10,3	-7,6	0,0	0,0	67,0	4,3	-1,8	6,5	0,0	16,4
1567	671637,06	303524,64	152,52	1	89,8	634	10,3	-7,6	0,0	0,0	67,0	4,3	-1,8	6,5	2,0	14,4
1639	671636,92	303515,84	152,45	0	89,8	623	8,5	-7,6	0,0	0,0	66,9	4,3	-0,9	5,7	0,0	14,8
1650	671636,92	303515,84	152,45	1	89,8	626	8,5	-7,6	0,0	0,0	66,9	4,3	-1,0	5,7	2,0	12,7
2101	671650,13	303536,91	152,83	0	89,8	640	5,1	-7,6	0,0	0,0	67,1	4,3	2,5	3,0	0,0	10,4
2110	671650,13	303536,91	152,83	1	89,8	642	5,1	-7,6	0,0	0,0	67,2	4,3	2,5	3,0	2,0	8,4

Line Source, ISO 9613, Name: "Pályaszakasz 14", ID: "!0700!01!01!"																
Nr.	X	Y	Z	Refl.	Lw	s	l/a	Optime	K0	Di	Adiv	Aatm	Agr	Abar	RL	Lr
	(m)	(m)	(m)		dB(A)	(m)	dB	dB	(dB)	(dB)	(dB)	(dB)	(dB)	(dB)	(dB)	dB(A)
1532	671684,62	303548,98	153,61	0	89,8	643	10,8	-6,9	0,0	0,0	67,2	4,3	1,6	3,4	0,0	15,3
1541	671684,62	303548,98	153,61	1	89,8	645	10,8	-6,9	0,0	0,0	67,2	4,3	1,6	3,4	2,0	13,0
1578	671674,89	303553,11	153,41	0	89,8	649	10,3	-6,9	0,0	0,0	67,3	4,4	0,9	3,9	0,0	15,8
1588	671674,89	303553,11	153,41	1	89,8	652	10,3	-6,9	0,0	0,0	67,3	4,4	0,8	4,0	2,0	13,4
1598	671694,99	303550,25	153,83	0	89,8	642	9,8	-6,9	0,0	0,0	67,2	4,3	1,4	3,5	0,0	13,4
1608	671694,99	303550,25	153,83	1	89,8	644	9,8	-6,9	0,0	0,0	67,2	4,3	1,4	3,6	2,0	11,2
1619	671701,98	303555,02	154,00	0	89,8	646	9,0	-6,9	0,0	0,0	67,2	4,3	1,1	3,7	0,0	12,1
1629	671701,98	303555,02	154,00	1	89,8	648	9,0	-6,9	0,0	0,0	67,2	4,4	1,1	3,7	2,0	9,8

Line Source, ISO 9613, Name: "Pályaszakasz 6", ID: "!0700!01!01!"																
Nr.	X	Y	Z	Refl.	Lw	s	l/a	Optime	K0	Di	Adiv	Aatm	Agr	Abar	RL	Lr
	(m)	(m)	(m)		dB(A)	(m)	dB	dB	(dB)	(dB)	(dB)	(dB)	(dB)	(dB)	(dB)	dB(A)
1660	671631,32	303408,50	152,40	0	84,9	524	10,7	-4,5	0,0	0,0	65,4	2,9	1,3	4,5	0,0	16,9
1670	671631,32	303408,50	152,40	1	84,9	526	10,7	-4,5	0,0	0,0	65,4	2,9	1,3	4,5	2,0	14,8
1681	671622,52	303414,63	152,31	0	84,9	533	10,3	-4,5	0,0	0,0	65,5	2,9	-1,5	6,8	0,0	16,8
1691	671622,52	303414,63	152,31	1	84,9	535	10,3	-4,5	0,0	0,0	65,6	3,0	-1,5	6,8	2,0	14,7
1701	671622,66	303444,10	152,26	0	84,9	560	10,7	-4,5	0,0	0,0	66,0	3,0	3,1	2,6	0,0	16,3
1711	671622,66	303444,10	152,26	1	84,9	562	10,7	-4,5	0,0	0,0	66,0	3,1	3,1	2,6	2,0	14,2
1721	671617,99	303423,97	152,20	0	84,9	543	10,3	-4,5	0,0	0,0	65,7	3,0	-1,5	6,6	0,0	16,9
1733	671617,99	303423,97	152,20	1	84,9	545	10,3	-4,5	0,0	0,0	65,7	3,0	-1,5	6,6	2,0	14,8
1780	671617,86	303434,37	152,19	0	84,9	553	10,3	-4,5	0,0	0,0	65,8	3,0	-1,6	6,5	0,0	16,8
1791	671617,86	303434,37	152,19	1	84,9	555	10,3	-4,5	0,0	0,0	65,9	3,0	-1,6	6,5	2,0	14,8
1918	671640,13	303407,30	152,40	0	84,9	519	8,4	-4,5	0,0	0,0	65,3	2,9	2,0	4,2	0,0	14,3
1928	671640,13	303407,30	152,40	1	84,9	522	8,4	-4,5	0,0	0,0	65,4	2,9	2,0	4,2	2,0	12,3
1991	671645,99	303409,97	152,41	0	84,9	520	8,0	-4,5	0,0	0,0	65,3	2,9	3,2	3,8	0,0	13,1
2002	671645,99	303409,97	152,41	1	84,9	522	8,0	-4,5	0,0	0,0	65,4	2,9	3,2	3,8	2,0	11,1

Line Source, ISO 9613, Name: "Pályaszakasz 4", ID: "!0700!01!01!"																
Nr.	X	Y	Z	Refl.	Lw	s	l/a	Optime	K0	Di	Adiv	Aatm	Agr	Abar	RL	Lr
	(m)	(m)	(m)		dB(A)	(m)	dB	dB	(dB)	(dB)	(dB)	(dB)	(dB)	(dB)	(dB)	dB(A)
1892	671680,13	303449,30	152,81	0	85,1	547	10,1	-7,9	0,0	0,0	65,8	3,2	-1,4	6,3	0,0	13,4
1907	671680,13	303449,30	152,81	1	85,1	550	10,1	-7,9	0,0	0,0	65,8	3,2	-1,4	6,3	2,0	11,3
2056	671670,26	303456,77	152,69	0	85,1	557	8,8	-7,9	0,0	0,0	65,9	3,2	3,7	2,4	0,0	10,7
2068	671670,26	303456,77	152,69	1	85,1	559	8,8	-7,9	0,0	0,0	66,0	3,2	3,7	2,4	2,0	8,6
2152	671676,39	303456,10	152,76	0	85,1	555	8,0	-7,9	0,0	0,0	65,9	3,2	-1,1	6,0	0,0	11,2
2162	671676,39	303456,10	152,76	1	85,1	557	8,0	-7,9	0,0	0,0	65,9	3,2	-1,2	6,0	2,0	9,2
2170	671665,33	303454,24	152,63	0	85,1	556	5,8	-7,9	0,0	0,0	65,9	3,2	1,1	3,8	0,0	9,0
2179	671665,33	303454,24	152,63	1	85,1	558	5,8	-7,9	0,0	0,0	65,9	3,2	1,2	3,7	2,0	6,9
2193	671663,06	303451,70	152,61	0	85,1	554	4,8	-7,9	0,0	0,0	65,9	3,2	0,6	4,2	0,0	8,1
2202	671663,06	303451,70	152,61	1	85,1	557	4,8	-7,9	0,0	0,0	65,9	3,2	0,7	4,1	2,0	6,0

Line Source, ISO 9613, Name: "Pályaszakasz 13", ID: "!0700!01!01!"																
Nr.	X	Y	Z	Refl.	Lw	s	l/a	Optime	K0	Di	Adiv	Aatm	Agr	Abar	RL	Lr
	(m)	(m)	(m)		dB(A)	(m)	dB	dB	(dB)	(dB)	(dB)	(dB)	(dB)	(dB)	(dB)	dB(A)
2012	671738,00	303558,11	154,61	0	85,5	643	9,6	-6,4	0,0	0,0	67,2	3,6	-1,7	6,5	0,0	6,3
2027	671738,00	303558,11	154,61	1	85,5	645	9,6	-6,4	0,0	0,0	67,2	3,6	-1,7	0,0	2,3	10,2
2036	671725,87	303567,85	154,72	0	85,5	655	9,4	-6,4	0,0	0,0	67,3	3,6	4,2	2,3	0,0	5,0
2045	671725,87	303567,85	154,72	1	85,5	656	9,4	-6,4	0,0	0,0	67,3	3,6	4,2	2,3	2,1	2,7
2081	671710,80	303565,58	154,30	0	85,5	655	9,2	-6,4	0,0	0,0	67,3	3,6	2,6	2,7	0,0	7,9
2091	671710,80	303565,58	154,30	1	85,5	657	9,2	-6,4	0,0	0,0	67,3	3,6	2,5	2,7	2,1	5,6
2119	671733,07	303564,51	154,76	0	85,5	650	8,7	-6,4	0,0	0,0	67,3	3,6	1,5	3,3	0,0	5,7
2127	671733,07	303564,51	154,76	1	85,5	652	8,7	-6,4	0,0	0,0	67,3	3,6	1,5	3,3	2,4	3,2
2136	671717,86	303568,51	154,52	0	85,5	656	8,8	-6,4	0,0	0,0	67,3	3,6	3,5	2,5	0,0	5,7
2143	671717,86	303568,51	154,52	1	85,5	658	8,8	-6,4	0,0	0,0	67,4	3,6	3,5	2,5	2,1	3,4
2212	671706,40	303561,84	154,17	0	85,5	652	5,1	-6,4	0,0	0,0	67,3	3,6	1,3	3,5	0,0	4,7
2222	671706,40	303561,84	154,17	1	85,5	654	5,1	-6,4	0,0	0,0	67,3	3,6	1,3	3,5	2,1	2,4

Point Source, ISO 9613, Name: "Z2 Hangosítás", ID: "!07!"																
Nr.	X	Y	Z	Refl.	Lw	s	l/a	Optime	K0	Di	Adiv	Aatm	Agr	Abar	RL	Lr
	(m)	(m)	(m)		dB(A)	(m)	dB	dB	(dB)	(dB)	(dB)	(dB)	(dB)	(dB)	(dB)	dB(A)
2232	671620,06	303594,46	155,09	0	92,0	703	0,0	-3,0	3,0	0,0	67,9	1,4	4,6	0,2	0,0	17,9
2241	671620,06	303594,46	155,09	1	92,0	706	0,0	-3,0	3,0	0,0	68,0	1,4	4,6	0,2	2,0	15,9
2250	671620,06	303594,46	155,09	1	92,0	704	0,0	-3,0	3,0	0,0	68,0	1,4	4,6	6,0	2,0	10,1

Point Source, ISO 9613, Name: "Z2 Hangosítás", ID: "!07!"																
Nr.	X	Y	Z	Refl.	Lw	s	l/a	Optime	K0	Di	Adiv	Aatm	Agr	Abar	RL	Lr
	(m)	(m)	(m)		dB(A)	(m)	dB	dB	(dB)	(dB)	(dB)	(dB)	(dB)	(dB)	(dB)	dB(A)
2260	671611,34	303594,99	154,91	0	92,0	706	0,0	-3,0	3,0	0,0	68,0	1,4	4,6	0,2	0,0	17,9

Point Source, ISO 9613, Name: "Z2 Hangosítás", ID: "!07!"																
Nr.	X	Y	Z	Refl.	Lw	s	l/a	Optime	K0	Di	Adiv	Aatm	Agr	Abar	RL	Lr
	(m)	(m)	(m)		dB(A)	(m)	dB	dB	(dB)	(dB)	(dB)	(dB)	(dB)	(dB)	(dB)	dB(A)
2266	671611,34	303594,99	154,91	1	92,0	709	0,0	-3,0	3,0	0,0	68,0	1,4	4,6	0,2	2,0	15,9
2274	671611,34	303594,99	154,91	1	92,0	707	0,0	-3,0	3,0	0,0	68,0	1,4	4,6	0,2	2,0	15,9

Receiver

Name: 2.2
 ID: !02!
 X: 671828,28 m
 Y: 302924,54 m
 Z: 161,47 m

Parking Lot, ISO 9613, Name: "Parkoló", ID: "!07!"

Nr.	X (m)	Y (m)	Z (m)	Refl.	Lw dB(A)	s (m)	l/a dB	Optime dB	K0 (dB)	Di (dB)	Adiv (dB)	Aatm (dB)	Agr (dB)	Abar (dB)	RL (dB)	Lr dB(A)
10	671654,84	303663,02	156,32	0	53,2	759	25,1	0,0	3,0	0,0	68,6	1,5	4,6	0,2	0,0	6,5
13	671636,03	303654,16	155,43	0	53,2	755	29,6	0,0	3,0	0,0	68,6	1,5	4,6	0,2	0,0	10,1
16	671606,90	303651,95	154,49	0	53,2	760	25,4	0,0	3,0	0,0	68,6	1,5	4,6	0,2	0,0	6,8
20	671586,96	303650,54	153,85	0	53,2	765	14,6	0,0	3,0	0,0	68,7	1,5	4,6	0,2	0,0	-4,1
23	671654,87	303663,04	156,32	1	53,2	762	25,0	0,0	3,0	0,0	68,6	1,5	4,6	0,2	2,0	4,4
26	671636,13	303654,18	155,44	1	53,2	758	29,6	0,0	3,0	0,0	68,6	1,5	4,6	0,2	2,0	8,0
31	671607,08	303651,97	154,50	1	53,2	764	25,4	0,0	3,0	0,0	68,7	1,5	4,6	0,2	2,0	4,7
36	671587,11	303650,56	153,86	1	53,2	768	14,8	0,0	3,0	0,0	68,7	1,5	4,6	0,2	2,0	-5,9
60	671584,48	303658,13	154,00	0	53,2	773	19,8	0,0	3,0	0,0	68,8	1,5	4,6	0,2	0,0	1,0
70	671589,69	303667,41	154,43	0	53,2	780	23,1	0,0	3,0	0,0	68,8	1,5	4,6	0,2	0,0	4,2
80	671601,54	303672,65	154,97	0	53,2	782	27,4	0,0	3,0	0,0	68,9	1,5	4,6	0,2	0,0	8,5
100	671629,07	303675,28	155,94	0	53,2	777	27,7	0,0	3,0	0,0	68,8	1,5	4,6	0,2	0,0	8,9
106	671584,59	303658,35	154,01	1	53,2	777	20,0	0,0	3,0	0,0	68,8	1,5	4,6	0,2	2,0	-0,8
117	671589,72	303667,54	154,44	1	53,2	784	23,0	0,0	3,0	0,0	68,9	1,5	4,6	0,2	2,0	2,0
129	671601,63	303672,64	154,97	1	53,2	785	27,5	0,0	3,0	0,0	68,9	1,5	4,6	0,2	2,0	6,6
132	671629,25	303675,29	155,94	1	53,2	780	27,7	0,0	3,0	0,0	68,8	1,5	4,6	0,2	2,0	6,8

Line Source, ISO 9613, Name: "Pályaszakaszk 12", ID: "!0700!01!01!"

Nr.	X (m)	Y (m)	Z (m)	Refl.	Lw dB(A)	s (m)	l/a dB	Optime dB	K0 (dB)	Di (dB)	Adiv (dB)	Aatm (dB)	Agr (dB)	Abar (dB)	RL (dB)	Lr dB(A)
136	671745,41	303479,15	153,54	0	97,4	561	18,3	-1,8	0,0	0,0	66,0	4,5	-1,5	6,3	0,0	31,1
140	671745,41	303479,15	153,54	1	97,4	565	18,3	-1,8	0,0	0,0	66,0	4,5	-1,5	6,3	2,0	29,2
189	671744,53	303532,24	154,30	0	97,4	613	16,0	-1,8	0,0	0,0	66,8	4,8	-1,6	0,0	0,0	33,4
193	671744,53	303532,24	154,30	1	97,4	617	16,0	-1,8	0,0	0,0	66,8	4,8	-1,6	0,0	2,0	31,5

Line Source, ISO 9613, Name: "Pályaszakaszk 1", ID: "!0700!01!01!"

Nr.	X (m)	Y (m)	Z (m)	Refl.	Lw dB(A)	s (m)	l/a dB	Optime dB	K0 (dB)	Di (dB)	Adiv (dB)	Aatm (dB)	Agr (dB)	Abar (dB)	RL (dB)	Lr dB(A)
151	671592,39	303446,90	151,85	0	95,4	573	19,5	-0,8	0,0	0,0	66,2	4,6	-1,5	6,3	0,0	38,5
155	671592,39	303446,90	151,85	1	95,4	576	19,5	-0,8	0,0	0,0	66,2	4,6	-1,5	6,3	2,0	36,5
347	671600,79	303497,97	151,72	0	95,4	617	11,7	-0,8	0,0	0,0	66,8	4,8	-0,5	5,3	0,0	29,9
350	671600,79	303497,97	151,72	1	95,4	620	11,7	-0,8	0,0	0,0	66,9	4,8	-0,6	5,3	2,0	27,9
353	671603,86	303511,84	151,74	0	95,4	629	11,4	-0,8	0,0	0,0	67,0	4,8	1,1	3,7	0,0	29,4
356	671603,86	303511,84	151,74	1	95,4	632	11,4	-0,8	0,0	0,0	67,0	4,9	1,1	3,7	2,0	27,3
507	671605,86	303523,97	151,75	0	95,4	639	10,4	-0,8	0,0	0,0	67,1	4,9	1,9	3,4	0,0	27,7
518	671605,86	303523,97	151,75	1	95,4	643	10,4	-0,8	0,0	0,0	67,2	4,9	1,9	3,4	2,0	25,7
522	671605,89	303524,34	151,75	1	95,4	769	10,1	-0,8	0,0	0,0	68,7	5,4	0,0	4,7	27,4	-1,6
611	671605,99	303533,71	151,78	0	95,4	649	9,3	-0,8	0,0	0,0	67,2	4,9	0,9	3,9	0,0	27,0
625	671605,99	303533,71	151,78	1	95,4	652	9,3	-0,8	0,0	0,0	67,3	4,9	0,8	3,9	2,0	24,9
644	671605,99	303533,71	151,78	1	95,4	761	9,3	-0,8	0,0	0,0	68,6	5,4	-0,4	5,2	27,1	-2,0
656	671605,19	303542,11	151,79	0	95,4	657	9,2	-0,8	0,0	0,0	67,3	5,0	-0,5	5,3	0,0	26,7
659	671605,19	303542,11	151,79	1	95,4	660	9,2	-0,8	0,0	0,0	67,4	5,0	-0,5	5,3	2,0	24,7
704	671605,19	303542,11	151,79	1	95,4	753	9,2	-0,8	0,0	0,0	68,5	5,4	-1,7	6,5	26,9	-1,8
732	671603,46	303549,98	151,75	0	95,4	665	9,0	-0,8	0,0	0,0	67,5	5,0	-1,6	6,4	0,0	26,4
764	671603,46	303549,98	151,75	1	95,4	668	9,0	-0,8	0,0	0,0	67,5	5,0	-1,6	6,4	2,0	24,3
768	671604,23	303547,82	151,77	1	95,4	748	5,2	-0,8	0,0	0,0	68,5	5,3	-1,8	6,6	26,7	-5,5
772	671602,51	303552,62	151,72	1	95,4	748	3,6	-0,8	0,0	0,0	68,5	5,3	-1,7	6,4	8,9	10,8
796	671600,79	303557,31	151,69	0	95,4	672	8,9	-0,8	0,0	0,0	67,6	5,0	-1,6	6,4	0,0	26,1
800	671600,79	303557,31	151,69	1	95,4	676	8,9	-0,8	0,0	0,0	67,6	5,0	-1,6	6,4	2,0	24,1
805	671600,79	303557,31	151,69	1	95,4	744	8,9	-0,8	0,0	0,0	68,4	5,3	-0,7	5,4	8,9	16,1

Line Source, ISO 9613, Name: "Pályaszakaszk 3", ID: "!0700!01!01!"

Nr.	X (m)	Y (m)	Z (m)	Refl.	Lw dB(A)	s (m)	l/a dB	Optime dB	K0 (dB)	Di (dB)	Adiv (dB)	Aatm (dB)	Agr (dB)	Abar (dB)	RL (dB)	Lr dB(A)
166	671679,28	303426,31	152,66	0	98,2	523	15,0	-2,6	0,0	0,0	65,4	3,9	0,9	4,8	0,0	35,7
178	671679,28	303426,31	152,66	1	98,2	527	15,0	-2,6	0,0	0,0	65,4	3,9	0,9	4,8	2,0	33,6
196	671622,79	303378,36	152,40	0	98,2	498	12,6	-2,6	0,0	0,0	64,9	3,8	2,1	7,7	0,0	29,7

Line Source, ISO 9613, Name: "Palyaszakas 3", ID: "!0700!01!01!"																
Nr.	X	Y	Z	Refl.	Lw	s	l/a	Optime	K0	Di	Adiv	Aatm	Agr	Abar	RL	Lr
	(m)	(m)	(m)		dB(A)	(m)	dB	dB	(dB)	(dB)	(dB)	(dB)	(dB)	(dB)	(dB)	dB(A)
207	671622,79	303378,36	152,40	1	98,2	501	12,6	-2,6	0,0	0,0	65,0	3,8	2,1	7,7	2,0	27,7
228	671639,86	303382,76	152,40	0	98,2	496	12,3	-2,6	0,0	0,0	64,9	3,7	2,8	7,4	0,0	29,0
231	671639,86	303382,76	152,40	1	98,2	499	12,3	-2,6	0,0	0,0	65,0	3,8	2,8	7,4	2,0	27,0
242	671672,56	303404,30	152,44	0	98,2	504	11,8	-2,6	0,0	0,0	65,1	3,8	0,7	7,5	0,0	30,3
245	671672,56	303404,30	152,44	1	98,2	508	11,8	-2,6	0,0	0,0	65,1	3,8	0,7	7,5	2,0	28,2
248	671654,41	303388,16	152,40	0	98,2	495	11,4	-2,6	0,0	0,0	64,9	3,7	3,1	7,3	0,0	28,0
251	671654,41	303388,16	152,40	1	98,2	498	11,4	-2,6	0,0	0,0	65,0	3,8	3,1	7,3	2,0	25,9
254	671664,79	303394,36	152,40	0	98,2	498	10,2	-2,6	0,0	0,0	64,9	3,8	2,2	7,6	0,0	27,4
262	671664,79	303394,36	152,40	1	98,2	501	10,2	-2,6	0,0	0,0	65,0	3,8	2,2	7,6	2,0	25,4

Line Source, ISO 9613, Name: "Palyaszakas 5", ID: "!0700!01!01!"																
Nr.	X	Y	Z	Refl.	Lw	s	l/a	Optime	K0	Di	Adiv	Aatm	Agr	Abar	RL	Lr
	(m)	(m)	(m)		dB(A)	(m)	dB	dB	(dB)	(dB)	(dB)	(dB)	(dB)	(dB)	(dB)	dB(A)
265	671655,86	303431,17	152,52	0	94,3	535	15,6	-7,3	0,0	0,0	65,6	4,4	1,7	3,9	0,0	27,1
276	671655,86	303431,17	152,52	1	94,3	539	15,6	-7,3	0,0	0,0	65,6	4,4	1,7	3,9	2,0	25,0

Line Source, ISO 9613, Name: "Palyaszakas 9", ID: "!0700!01!01!"																
Nr.	X	Y	Z	Refl.	Lw	s	l/a	Optime	K0	Di	Adiv	Aatm	Agr	Abar	RL	Lr
	(m)	(m)	(m)		dB(A)	(m)	dB	dB	(dB)	(dB)	(dB)	(dB)	(dB)	(dB)	(dB)	dB(A)
306	671682,93	303529,71	153,35	0	93,2	622	16,7	-4,8	0,0	0,0	66,9	4,3	1,1	3,7	0,0	27,3
319	671682,93	303529,71	153,35	1	93,2	626	16,7	-4,8	0,0	0,0	66,9	4,3	1,1	3,7	2,0	25,4
974	671708,53	303518,64	153,64	0	93,2	606	9,5	-4,8	0,0	0,0	66,7	4,2	1,6	3,3	0,0	18,2
1015	671708,53	303518,64	153,64	1	93,2	610	9,5	-4,8	0,0	0,0	66,7	4,2	1,6	3,3	2,0	16,3
1249	671657,06	303538,38	152,98	0	93,2	637	8,8	-4,8	0,0	0,0	67,1	4,3	1,3	3,5	0,0	21,0
1260	671657,06	303538,38	152,98	1	93,2	641	8,8	-4,8	0,0	0,0	67,1	4,3	1,3	3,5	2,0	18,9

Line Source, ISO 9613, Name: "Palyaszakas 10", ID: "!0700!01!01!"																
Nr.	X	Y	Z	Refl.	Lw	s	l/a	Optime	K0	Di	Adiv	Aatm	Agr	Abar	RL	Lr
	(m)	(m)	(m)		dB(A)	(m)	dB	dB	(dB)	(dB)	(dB)	(dB)	(dB)	(dB)	(dB)	dB(A)
359	671710,80	303432,10	152,76	0	94,3	521	11,9	-3,3	0,0	0,0	65,3	4,3	0,6	5,6	0,0	24,7
371	671710,80	303432,10	152,76	1	94,3	525	11,9	-3,3	0,0	0,0	65,4	4,3	0,6	5,5	2,0	22,8
391	671716,54	303465,57	153,16	0	94,3	553	12,1	-3,3	0,0	0,0	65,8	4,5	-1,6	6,4	0,0	24,1
404	671716,54	303465,57	153,16	1	94,3	556	12,1	-3,3	0,0	0,0	65,9	4,5	-1,6	6,4	2,0	22,2
408	671715,61	303481,31	153,27	0	94,3	568	12,0	-3,3	0,0	0,0	66,1	4,5	1,8	3,4	0,0	23,1
439	671715,61	303481,31	153,27	1	94,3	572	12,0	-3,3	0,0	0,0	66,1	4,6	1,8	3,4	2,0	21,1
542	671716,93	303496,24	153,43	0	94,3	582	11,5	-3,3	0,0	0,0	66,3	4,6	0,5	4,3	0,0	22,4
545	671716,93	303496,24	153,43	1	94,3	586	11,5	-3,3	0,0	0,0	66,4	4,6	0,4	4,4	2,0	20,4
584	671717,73	303452,50	153,03	0	94,3	539	10,2	-3,3	0,0	0,0	65,6	4,4	-1,5	6,6	0,0	22,5
599	671717,73	303452,50	153,03	1	94,3	543	10,2	-3,3	0,0	0,0	65,7	4,4	-1,5	6,6	2,0	20,5
716	671716,00	303443,03	152,90	0	94,3	531	9,5	-3,3	0,0	0,0	65,5	4,4	0,2	5,2	0,0	22,1
728	671716,00	303443,03	152,90	1	94,3	534	9,5	-3,3	0,0	0,0	65,6	4,4	0,2	5,2	2,0	20,1
774	671715,46	303508,11	153,58	0	94,3	594	10,2	-3,3	0,0	0,0	66,5	4,7	-1,5	6,3	0,0	20,8
786	671715,46	303508,11	153,58	1	94,3	598	10,2	-3,3	0,0	0,0	66,5	4,7	-1,5	6,3	2,0	18,8

Line Source, ISO 9613, Name: "Palyaszakas 7", ID: "!0700!01!01!"																
Nr.	X	Y	Z	Refl.	Lw	s	l/a	Optime	K0	Di	Adiv	Aatm	Agr	Abar	RL	Lr
	(m)	(m)	(m)		dB(A)	(m)	dB	dB	(dB)	(dB)	(dB)	(dB)	(dB)	(dB)	(dB)	dB(A)
375	671635,32	303456,24	152,37	0	94,3	566	12,8	-4,2	0,0	0,0	66,1	4,5	1,7	3,5	0,0	27,2
387	671635,32	303456,24	152,37	1	94,3	569	12,8	-4,2	0,0	0,0	66,1	4,5	1,7	3,5	2,0	25,1
547	671649,33	303486,50	152,48	0	94,3	590	11,6	-4,2	0,0	0,0	66,4	4,6	-1,6	6,4	0,0	25,9
572	671649,33	303486,50	152,48	1	94,3	593	11,6	-4,2	0,0	0,0	66,5	4,7	-1,6	6,4	2,0	23,8
846	671646,39	303498,51	152,48	0	94,3	602	10,3	-4,2	0,0	0,0	66,6	4,7	-1,7	6,4	0,0	24,4
867	671646,39	303498,51	152,48	1	94,3	606	10,3	-4,2	0,0	0,0	66,6	4,7	-1,7	6,4	2,0	22,3
881	671645,06	303466,77	152,41	0	94,3	572	9,8	-4,2	0,0	0,0	66,2	4,6	0,7	4,1	0,0	24,4
884	671645,06	303466,77	152,41	1	94,3	576	9,8	-4,2	0,0	0,0	66,2	4,6	0,7	4,1	2,0	22,4
897	671640,93	303507,57	152,46	0	94,3	612	10,2	-4,2	0,0	0,0	66,7	4,7	-0,3	5,1	0,0	24,1
901	671640,93	303507,57	152,46	1	94,3	616	10,2	-4,2	0,0	0,0	66,8	4,8	-0,3	5,0	2,0	22,0
904	671648,79	303475,04	152,46	0	94,3	579	9,4	-4,2	0,0	0,0	66,3	4,6	0,0	4,7	0,0	23,9
907	671648,79	303475,04	152,46	1	94,3	582	9,4	-4,2	0,0	0,0	66,3	4,6	0,0	4,7	2,0	21,9

Line Source, ISO 9613, Name: "Palyaszakas 15", ID: "!0700!01!01!"																
Nr.	X	Y	Z	Refl.	Lw	s	l/a	Optime	K0	Di	Adiv	Aatm	Agr	Abar	RL	Lr
	(m)	(m)	(m)		dB(A)	(m)	dB	dB	(dB)	(dB)	(dB)	(dB)	(dB)	(dB)	(dB)	dB(A)
442	671627,79	303585,39	152,56	0	93,2	691	15,3	-4,6	0,0	0,0	67,8	4,5	0,1	4,7	0,0	26,8
463	671627,79	303585,39	152,56	1	93,2	694	15,3	-4,6	0,0	0,0	67,8	4,5	0,1	4,7	2,0	24,8
476	671624,17	303586,23	152,49	1	93,2	705	10,6	-4,6	0,0	0,0	68,0	4,6	2,5	2,8	2,7	18,7
489	671614,54	303588,47	152,28	1	93,2	710	8,1	-4,6	0,0	0,0	68,0	4,6	3,4	2,5	2,6	15,7
841	671663,45	303567,72	153,25	0	93,2	664	12,7	-4,6	0,0	0,0	67,4	4,4	-1,3	6,0	0,0	23,5

Line Source, ISO 9613, Name: "Palyaszakas 15", ID: "!0700!01!01!"																
Nr.	X	Y	Z	Refl.	Lw	s	l/a	Optime	K0	Di	Adiv	Aatm	Agr	Abar	RL	Lr
	(m)	(m)	(m)		dB(A)	(m)	dB	dB	(dB)	(dB)	(dB)	(dB)	(dB)	(dB)	(dB)	dB(A)
844	671663,45	303567,72	153,25	1	93,2	668	12,7	-4,6	0,0	0,0	67,5	4,4	-1,3	6,0	2,0	21,6
910	671650,97	303578,30	153,05	0	93,2	677	11,8	-4,6	0,0	0,0	67,6	4,5	1,4	3,4	0,0	23,6
913	671650,97	303578,30	153,05	1	93,2	681	11,8	-4,6	0,0	0,0	67,7	4,5	1,4	3,4	2,0	21,5

Line Source, ISO 9613, Name: "Palyaszakas 2", ID: "!0700!01!01!"																
Nr.	X	Y	Z	Refl.	Lw	s	l/a	Optime	K0	Di	Adiv	Aatm	Agr	Abar	RL	Lr
	(m)	(m)	(m)		dB(A)	(m)	dB	dB	(dB)	(dB)	(dB)	(dB)	(dB)	(dB)	(dB)	dB(A)
916	671607,06	303375,96	152,40	0	92,8	503	9,7	-6,2	0,0	0,0	65,0	3,7	0,4	8,8	0,0	18,2
925	671607,06	303375,96	152,40	1	92,8	506	9,7	-6,2	0,0	0,0	65,1	3,7	0,4	8,8	2,0	16,2
949	671593,32	303378,90	152,37	0	92,8	512	9,3	-6,2	0,0	0,0	65,2	3,7	-1,4	9,2	0,0	19,1
962	671593,32	303378,90	152,37	1	92,8	514	9,3	-6,2	0,0	0,0	65,2	3,8	-1,4	9,2	2,0	17,1
1022	671587,85	303384,76	152,27	0	92,8	519	8,9	-6,2	0,0	0,0	65,3	3,8	-1,5	8,3	0,0	19,5
1037	671587,85	303384,76	152,27	1	92,8	522	8,9	-6,2	0,0	0,0	65,4	3,8	-1,5	8,3	2,0	17,4
1131	671585,19	303391,56	152,14	0	92,8	527	8,5	-6,2	0,0	0,0	65,4	3,8	-1,5	7,7	0,0	19,6
1144	671585,19	303391,56	152,14	1	92,8	529	8,5	-6,2	0,0	0,0	65,5	3,8	-1,5	7,7	2,0	17,5
1155	671584,92	303398,63	152,04	0	92,8	533	8,6	-6,2	0,0	0,0	65,5	3,8	-1,5	7,3	0,0	20,0
1173	671584,92	303398,63	152,04	1	92,8	536	8,6	-6,2	0,0	0,0	65,6	3,9	-1,6	7,3	2,0	17,9
1271	671599,59	303376,10	152,40	0	92,8	506	7,5	-6,2	0,0	0,0	65,1	3,7	-0,2	8,8	0,0	16,6
1282	671599,59	303376,10	152,40	1	92,8	509	7,5	-6,2	0,0	0,0	65,1	3,7	-0,2	8,8	2,0	14,5

Line Source, ISO 9613, Name: "Palyaszakas 16", ID: "!0700!01!01!"																
Nr.	X	Y	Z	Refl.	Lw	s	l/a	Optime	K0	Di	Adiv	Aatm	Agr	Abar	RL	Lr
	(m)	(m)	(m)		dB(A)	(m)	dB	dB	(dB)	(dB)	(dB)	(dB)	(dB)	(dB)	(dB)	dB(A)
929	671595,93	303567,93	151,64	0	95,5	684	9,6	-7,1	0,0	0,0	67,7	4,7	-1,7	6,5	0,0	20,9
933	671595,93	303567,93	151,64	1	95,5	687	9,6	-7,1	0,0	0,0	67,7	4,7	-1,7	6,5	2,0	18,8
936	671596,86	303565,20	151,64	1	95,5	739	5,3	-7,1	0,0	0,0	68,4	4,9	0,4	4,4	9,3	6,4
1044	671605,77	303590,05	152,13	0	95,5	702	8,9	-7,1	0,0	0,0	67,9	4,8	-0,0	4,8	0,0	19,9
1089	671605,77	303590,05	152,13	1	95,5	705	8,9	-7,1	0,0	0,0	68,0	4,8	-0,0	4,8	2,0	17,9
1097	671607,96	303589,93	152,16	1	95,5	712	5,4	-7,1	0,0	0,0	68,0	4,8	2,6	2,9	2,1	13,4
1106	671595,72	303582,22	151,81	0	95,5	698	8,7	-7,1	0,0	0,0	67,9	4,8	-1,7	6,5	0,0	19,7
1119	671595,72	303582,22	151,81	1	95,5	701	8,7	-7,1	0,0	0,0	67,9	4,8	-1,7	6,5	2,0	17,7
1184	671599,21	303588,04	151,97	0	95,5	702	8,4	-7,1	0,0	0,0	67,9	4,8	0,9	3,8	0,0	19,4
1194	671599,21	303588,04	151,97	1	95,5	705	8,4	-7,1	0,0	0,0	68,0	4,8	0,9	3,8	2,0	17,3
1228	671594,66	303575,44	151,69	0	95,5	692	8,0	-7,1	0,0	0,0	67,8	4,7	-1,7	6,5	0,0	19,2
1240	671594,66	303575,44	151,69	1	95,5	695	8,0	-7,1	0,0	0,0	67,8	4,8	-1,7	6,5	2,0	17,1

Line Source, ISO 9613, Name: "Palyaszakas 11", ID: "!0700!01!01!"																
Nr.	X	Y	Z	Refl.	Lw	s	l/a	Optime	K0	Di	Adiv	Aatm	Agr	Abar	RL	Lr
	(m)	(m)	(m)		dB(A)	(m)	dB	dB	(dB)	(dB)	(dB)	(dB)	(dB)	(dB)	(dB)	dB(A)
1205	671739,04	303424,66	152,67	0	84,9	508	15,3	-5,3	0,0	0,0	65,1	2,9	-1,5	9,9	0,0	13,6
1217	671739,04	303424,66	152,67	1	84,9	512	15,3	-5,3	0,0	0,0	65,2	2,9	-1,5	9,9	2,0	11,6
1534	671715,60	303404,90	152,41	0	84,9	493	9,6	-5,3	0,0	0,0	64,9	2,8	1,8	9,9	0,0	8,0
1544	671715,60	303404,90	152,41	1	84,9	497	9,6	-5,3	0,0	0,0	64,9	2,8	1,8	9,8	2,0	6,0
1554	671724,53	303403,96	152,40	0	84,9	491	9,6	-5,3	0,0	0,0	64,8	2,8	3,2	9,9	0,0	5,7
1614	671724,53	303403,96	152,40	1	84,9	494	9,6	-5,3	0,0	0,0	64,9	2,8	3,2	9,8	2,0	3,8
1646	671706,24	303417,45	152,57	0	84,9	508	9,4	-5,3	0,0	0,0	65,1	2,9	-1,4	9,2	0,0	11,8
1657	671706,24	303417,45	152,57	1	84,9	511	9,4	-5,3	0,0	0,0	65,2	2,9	-1,4	9,2	2,0	9,9
1666	671709,06	303409,70	152,47	0	84,9	500	9,1	-5,3	0,0	0,0	65,0	2,8	0,2	9,4	0,0	9,8
1676	671709,06	303409,70	152,47	1	84,9	503	9,1	-5,3	0,0	0,0	65,0	2,8	0,2	9,4	2,0	7,8
1686	671732,40	303406,23	152,43	0	84,9	491	8,8	-5,3	0,0	0,0	64,8	2,8	2,6	10,6	0,0	3,9
1696	671732,40	303406,23	152,43	1	84,9	495	8,8	-5,3	0,0	0,0	64,9	2,8	2,6	10,6	2,0	1,9
2072	671705,57	303422,38	152,63	0	84,9	513	1,1	-5,3	0,0	0,0	65,2	2,9	-1,5	8,4	0,0	4,2
2082	671705,57	303422,38	152,63	1	84,9	516	1,1	-5,3	0,0	0,0	65,3	2,9	-1,5	8,4	2,0	2,3

Line Source, ISO 9613, Name: "Palyaszakas 8", ID: "!0700!01!01!"																
Nr.	X	Y	Z	Refl.	Lw	s	l/a	Optime	K0	Di	Adiv	Aatm	Agr	Abar	RL	Lr
	(m)	(m)	(m)		dB(A)	(m)	dB	dB	(dB)	(dB)	(dB)	(dB)	(dB)	(dB)	(dB)	dB(A)
1292	671643,19	303533,31	152,68	0	89,8	636	11,0	-7,6	0,0	0,0	67,1	4,3	2,7	2,9	0,0	16,2
1303	671643,19	303533,31	152,68	1	89,8	640	11,0	-7,6	0,0	0,0	67,1	4,3	2,7	2,9	2,0	14,2
1340	671637,06	303524,64	152,52	0	89,8	630	10,3	-7,6	0,0	0,0	67,0	4,3	-1,8	6,5	0,0	16,5
1350	671637,06	303524,64	152,52	1	89,8	633	10,3	-7,6	0,0	0,0	67,0	4,3	-1,8	6,5	2,0	14,4
1424	671636,92	303515,84	152,45	0	89,8	622	8,5	-7,6	0,0	0,0	66,9	4,2	-1,2	6,0	0,0	14,8
1434	671636,92	303515,84	152,45	1	89,8	625	8,5	-7,6	0,0	0,0	66,9	4,3	-1,1	5,9	2,0	12,7
1874	671650,13	303536,91	152,83	0	89,8	638	5,1	-7,6	0,0	0,0	67,1	4,3	2,5	3,0	0,0	10,4
1884	671650,13	303536,91	152,83	1	89,8	641	5,1	-7,6	0,0	0,0	67,1	4,3	2,5	3,0	2,0	8,4

Line Source, ISO 9613, Name: "Pályaszakaszk 14", ID: "!0700!01!01!"																
Nr.	X	Y	Z	Refl.	Lw	s	l/a	Optime	K0	Di	Adiv	Aatm	Agr	Abar	RL	Lr
	(m)	(m)	(m)		dB(A)	(m)	dB	dB	(dB)	(dB)	(dB)	(dB)	(dB)	(dB)	(dB)	dB(A)
1319	671684,62	303548,98	153,61	0	89,8	641	10,8	-6,9	0,0	0,0	67,1	4,3	1,6	3,4	0,0	14,6
1330	671684,62	303548,98	153,61	1	89,8	644	10,8	-6,9	0,0	0,0	67,2	4,3	1,6	3,4	2,0	12,7
1361	671674,89	303553,11	153,41	0	89,8	647	10,3	-6,9	0,0	0,0	67,2	4,4	0,6	4,2	0,0	15,0
1372	671674,89	303553,11	153,41	1	89,8	651	10,3	-6,9	0,0	0,0	67,3	4,4	0,7	4,1	2,0	13,1
1383	671694,99	303550,25	153,83	0	89,8	640	9,8	-6,9	0,0	0,0	67,1	4,3	1,4	3,6	0,0	12,9
1393	671694,99	303550,25	153,83	1	89,8	643	9,8	-6,9	0,0	0,0	67,2	4,3	1,4	3,6	2,0	10,9
1403	671701,98	303555,02	154,00	0	89,8	643	9,0	-6,9	0,0	0,0	67,2	4,3	1,1	3,7	0,0	11,5
1413	671701,98	303555,02	154,00	1	89,8	647	9,0	-6,9	0,0	0,0	67,2	4,4	1,1	3,7	2,0	9,6

Line Source, ISO 9613, Name: "Pályaszakaszk 6", ID: "!0700!01!01!"																
Nr.	X	Y	Z	Refl.	Lw	s	l/a	Optime	K0	Di	Adiv	Aatm	Agr	Abar	RL	Lr
	(m)	(m)	(m)		dB(A)	(m)	dB	dB	(dB)	(dB)	(dB)	(dB)	(dB)	(dB)	(dB)	dB(A)
1444	671631,32	303408,50	152,40	0	84,9	523	10,7	-4,5	0,0	0,0	65,4	2,9	1,3	4,6	0,0	16,9
1455	671631,32	303408,50	152,40	1	84,9	526	10,7	-4,5	0,0	0,0	65,4	2,9	1,3	4,6	2,0	14,8
1467	671622,52	303414,63	152,31	0	84,9	532	10,3	-4,5	0,0	0,0	65,5	2,9	-1,5	6,9	0,0	16,8
1478	671622,52	303414,63	152,31	1	84,9	535	10,3	-4,5	0,0	0,0	65,6	3,0	-1,5	6,8	2,0	14,7
1488	671622,66	303444,10	152,26	0	84,9	559	10,7	-4,5	0,0	0,0	65,9	3,0	3,1	2,7	0,0	16,3
1499	671622,66	303444,10	152,26	1	84,9	562	10,7	-4,5	0,0	0,0	66,0	3,1	3,1	2,7	2,0	14,3
1510	671617,99	303423,97	152,20	0	84,9	542	10,3	-4,5	0,0	0,0	65,7	3,0	-1,5	6,6	0,0	16,9
1524	671617,99	303423,97	152,20	1	84,9	545	10,3	-4,5	0,0	0,0	65,7	3,0	-1,5	6,6	2,0	14,8
1624	671617,86	303434,37	152,19	0	84,9	552	10,3	-4,5	0,0	0,0	65,8	3,0	-1,6	6,5	0,0	16,8
1634	671617,86	303434,37	152,19	1	84,9	555	10,3	-4,5	0,0	0,0	65,9	3,0	-1,6	6,5	2,0	14,8
1728	671640,13	303407,30	152,40	0	84,9	518	8,4	-4,5	0,0	0,0	65,3	2,9	1,9	4,2	0,0	14,3
1739	671640,13	303407,30	152,40	1	84,9	521	8,4	-4,5	0,0	0,0	65,3	2,9	1,9	4,2	2,0	12,3
1749	671645,99	303409,97	152,41	0	84,9	519	8,0	-4,5	0,0	0,0	65,3	2,9	3,1	3,8	0,0	13,2
1760	671645,99	303409,97	152,41	1	84,9	522	8,0	-4,5	0,0	0,0	65,4	2,9	3,1	3,8	2,0	11,1

Line Source, ISO 9613, Name: "Pályaszakaszk 4", ID: "!0700!01!01!"																
Nr.	X	Y	Z	Refl.	Lw	s	l/a	Optime	K0	Di	Adiv	Aatm	Agr	Abar	RL	Lr
	(m)	(m)	(m)		dB(A)	(m)	dB	dB	(dB)	(dB)	(dB)	(dB)	(dB)	(dB)	(dB)	dB(A)
1707	671680,13	303449,30	152,81	0	85,1	545	10,1	-7,9	0,0	0,0	65,7	3,2	-1,4	6,3	0,0	13,4
1717	671680,13	303449,30	152,81	1	85,1	549	10,1	-7,9	0,0	0,0	65,8	3,2	-1,4	6,3	2,0	11,4
1816	671670,26	303456,77	152,69	0	85,1	555	8,8	-7,9	0,0	0,0	65,9	3,2	3,7	2,5	0,0	10,7
1827	671670,26	303456,77	152,69	1	85,1	559	8,8	-7,9	0,0	0,0	65,9	3,2	3,7	2,5	2,0	8,7
1937	671676,39	303456,10	152,76	0	85,1	553	8,0	-7,9	0,0	0,0	65,9	3,2	-1,3	6,1	0,0	11,3
1948	671676,39	303456,10	152,76	1	85,1	556	8,0	-7,9	0,0	0,0	65,9	3,2	-1,3	6,1	2,0	9,2
1957	671665,33	303454,24	152,63	0	85,1	554	5,8	-7,9	0,0	0,0	65,9	3,2	1,3	3,5	0,0	9,0
1966	671665,33	303454,24	152,63	1	85,1	558	5,8	-7,9	0,0	0,0	65,9	3,2	1,2	3,6	2,0	6,9
1976	671663,06	303451,70	152,61	0	85,1	553	4,8	-7,9	0,0	0,0	65,8	3,2	0,9	4,0	0,0	8,1
1986	671663,06	303451,70	152,61	1	85,1	556	4,8	-7,9	0,0	0,0	65,9	3,2	0,8	4,0	2,0	6,0

Line Source, ISO 9613, Name: "Pályaszakaszk 13", ID: "!0700!01!01!"																
Nr.	X	Y	Z	Refl.	Lw	s	l/a	Optime	K0	Di	Adiv	Aatm	Agr	Abar	RL	Lr
	(m)	(m)	(m)		dB(A)	(m)	dB	dB	(dB)	(dB)	(dB)	(dB)	(dB)	(dB)	(dB)	dB(A)
1770	671738,00	303558,11	154,61	0	85,5	640	9,6	-6,4	0,0	0,0	67,1	3,6	-1,7	0,0	0,0	12,3
1781	671738,00	303558,11	154,61	1	85,5	644	9,6	-6,4	0,0	0,0	67,2	3,6	-1,7	0,0	2,0	10,3
1792	671725,87	303567,85	154,72	0	85,5	651	9,4	-6,4	0,0	0,0	67,3	3,6	4,2	2,3	0,0	4,5
1805	671725,87	303567,85	154,72	1	85,5	655	9,4	-6,4	0,0	0,0	67,3	3,6	4,2	2,3	2,0	2,6
1837	671710,80	303565,58	154,30	0	85,5	652	9,2	-6,4	0,0	0,0	67,3	3,6	2,5	2,7	0,0	7,3
1860	671710,80	303565,58	154,30	1	85,5	655	9,2	-6,4	0,0	0,0	67,3	3,6	2,5	2,7	2,0	5,4
1895	671733,07	303564,51	154,76	0	85,5	647	8,7	-6,4	0,0	0,0	67,2	3,6	1,3	3,5	0,0	5,3
1905	671733,07	303564,51	154,76	1	85,5	651	8,7	-6,4	0,0	0,0	67,3	3,6	1,4	3,3	2,0	3,3
1916	671717,86	303568,51	154,52	0	85,5	653	8,8	-6,4	0,0	0,0	67,3	3,6	3,5	2,5	0,0	5,2
1927	671717,86	303568,51	154,52	1	85,5	657	8,8	-6,4	0,0	0,0	67,4	3,6	3,5	2,5	2,0	3,3
1995	671706,40	303561,84	154,17	0	85,5	649	5,1	-6,4	0,0	0,0	67,2	3,6	1,3	3,5	0,0	4,2
2006	671706,40	303561,84	154,17	1	85,5	653	5,1	-6,4	0,0	0,0	67,3	3,6	1,3	3,5	2,0	2,3

Point Source, ISO 9613, Name: "Z2 Hangosítás", ID: "!07!"																
Nr.	X	Y	Z	Refl.	Lw	s	l/a	Optime	K0	Di	Adiv	Aatm	Agr	Abar	RL	Lr
	(m)	(m)	(m)		dB(A)	(m)	dB	dB	(dB)	(dB)	(dB)	(dB)	(dB)	(dB)	(dB)	dB(A)
2017	671620,06	303594,46	155,09	0	92,0	702	0,0	-3,0	3,0	0,0	67,9	1,4	4,6	0,2	0,0	18,0
2026	671620,06	303594,46	155,09	1	92,0	705	0,0	-3,0	3,0	0,0	68,0	1,4	4,6	0,2	2,0	15,9
2035	671620,06	303594,46	155,09	1	92,0	703	0,0	-3,0	3,0	0,0	67,9	1,4	4,6	6,2	2,0	9,9

Point Source, ISO 9613, Name: "Z2 Hangosítás", ID: "!07!"																
Nr.	X	Y	Z	Refl.	Lw	s	l/a	Optime	K0	Di	Adiv	Aatm	Agr	Abar	RL	Lr
	(m)	(m)	(m)		dB(A)	(m)	dB	dB	(dB)	(dB)	(dB)	(dB)	(dB)	(dB)	(dB)	dB(A)
2044	671611,34	303594,99	154,91	0	92,0	705	0,0	-3,0	3,0	0,0	68,0	1,4	4,6	0,2	0,0	17,9

Point Source, ISO 9613, Name: "Z2 Hangosítás", ID: "!07!"																
Nr.	X	Y	Z	Refl.	Lw	s	l/a	Optime	K0	Di	Adiv	Aatm	Agr	Abar	RL	Lr
	(m)	(m)	(m)		dB(A)	(m)	dB	dB	(dB)	(dB)	(dB)	(dB)	(dB)	(dB)	(dB)	dB(A)
2052	671611,34	303594,99	154,91	1	92,0	708	0,0	-3,0	3,0	0,0	68,0	1,4	4,6	0,2	2,0	15,9
2061	671611,34	303594,99	154,91	1	92,0	706	0,0	-3,0	3,0	0,0	68,0	1,4	4,6	0,2	2,0	15,9

Receiver

Name: 3.1
 ID: !02!
 X: 671857,68 m
 Y: 302909,79 m
 Z: 161,50 m

Parking Lot, ISO 9613, Name: "Parkoló", ID: "!07!"																
Nr.	X (m)	Y (m)	Z (m)	Refl.	Lw dB(A)	s (m)	l/a dB	Optime dB	K0 (dB)	Di (dB)	Adiv (dB)	Aatm (dB)	Agr (dB)	Abar (dB)	RL (dB)	Lr dB(A)
29	671654,45	303662,89	156,30	0	53,2	780	25,3	0,0	3,0	0,0	68,8	1,5	4,6	0,2	0,0	6,5
34	671635,00	303653,96	155,40	0	53,2	777	29,7	0,0	3,0	0,0	68,8	1,5	4,6	0,2	0,0	10,8
37	671605,28	303651,78	154,44	0	53,2	784	25,0	0,0	3,0	0,0	68,9	1,5	4,6	0,2	0,0	6,1
43	671585,68	303650,45	153,81	0	53,2	789	12,9	0,0	3,0	0,0	68,9	1,5	4,6	0,2	0,0	-6,1
47	671629,45	303653,52	155,22	1	53,2	781	27,9	0,0	3,0	0,0	68,8	1,5	4,6	0,2	2,0	7,0
57	671605,05	303651,75	154,43	1	53,2	787	25,0	0,0	3,0	0,0	68,9	1,5	4,6	0,2	2,0	4,0
67	671585,50	303650,43	153,81	1	53,2	792	12,6	0,0	3,0	0,0	69,0	1,5	4,6	0,2	2,0	-8,4
78	671583,55	303656,31	153,92	0	53,2	795	17,7	0,0	3,0	0,0	69,0	1,5	4,6	0,2	0,0	-1,3
98	671589,44	303666,48	154,40	0	53,2	803	24,1	0,0	3,0	0,0	69,1	1,5	4,6	0,2	0,0	4,9
110	671600,63	303672,66	154,94	0	53,2	805	26,8	0,0	3,0	0,0	69,1	1,6	4,6	0,2	0,0	7,6
153	671627,35	303675,17	155,88	0	53,2	799	28,2	0,0	3,0	0,0	69,1	1,5	4,6	0,2	0,0	9,0
167	671583,42	303656,06	153,91	1	53,2	798	17,4	0,0	3,0	0,0	69,0	1,5	4,6	0,2	2,0	-3,7
179	671589,41	303666,37	154,40	1	53,2	806	24,2	0,0	3,0	0,0	69,1	1,6	4,6	0,2	2,0	3,0
197	671598,21	303672,45	154,85	1	53,2	808	25,3	0,0	3,0	0,0	69,2	1,6	4,6	0,2	2,0	4,1
201	671604,79	303673,05	155,09	1	53,2	807	15,1	0,0	3,0	0,0	69,1	1,6	4,6	0,2	2,0	-6,1
204	671607,25	303673,27	155,17	1	53,2	806	19,7	0,0	3,0	0,0	69,1	1,6	4,6	0,2	2,0	-1,5
206	671620,48	303674,51	155,64	1	53,2	803	26,8	0,0	3,0	0,0	69,1	1,5	4,6	0,2	2,0	5,6

Line Source, ISO 9613, Name: "Pályaszakaszk 12", ID: "!0700!01!01!"																
Nr.	X (m)	Y (m)	Z (m)	Refl.	Lw dB(A)	s (m)	l/a dB	Optime dB	K0 (dB)	Di (dB)	Adiv (dB)	Aatm (dB)	Agr (dB)	Abar (dB)	RL (dB)	Lr dB(A)
217	671745,41	303479,15	153,54	0	97,4	580	18,3	-1,8	0,0	0,0	66,3	4,6	-0,8	0,0	0,0	35,1
221	671747,59	303510,57	154,10	1	97,4	731	6,2	-1,8	0,0	0,0	68,3	5,3	-1,6	7,4	6,0	10,2
300	671744,53	303532,24	154,30	0	97,4	633	16,0	-1,8	0,0	0,0	67,0	4,9	-1,5	6,2	0,0	25,7
310	671747,07	303516,70	154,17	1	97,4	737	9,1	-1,8	0,0	0,0	68,3	5,3	-1,6	7,3	5,9	13,3

Line Source, ISO 9613, Name: "Pályaszakaszk 1", ID: "!0700!01!01!"																
Nr.	X (m)	Y (m)	Z (m)	Refl.	Lw dB(A)	s (m)	l/a dB	Optime dB	K0 (dB)	Di (dB)	Adiv (dB)	Aatm (dB)	Agr (dB)	Abar (dB)	RL (dB)	Lr dB(A)
225	671592,39	303446,90	151,85	0	95,4	599	19,5	-0,8	0,0	0,0	66,6	4,7	-1,2	6,0	0,0	38,0
236	671595,20	303465,04	151,79	1	95,4	660	17,2	-0,8	0,0	0,0	67,4	5,0	-1,5	8,5	5,0	27,5
240	671588,40	303421,17	151,93	1	95,4	622	15,6	-0,8	0,0	0,0	66,9	4,8	-1,6	12,0	6,0	22,2
261	671592,39	303446,90	151,85	1	95,4	602	19,5	-0,8	0,0	0,0	66,6	4,7	-1,2	6,0	2,0	36,0
493	671600,79	303497,97	151,72	0	95,4	642	11,7	-0,8	0,0	0,0	67,1	4,9	-0,1	4,8	0,0	29,5
510	671600,79	303497,97	151,72	1	95,4	689	11,7	-0,8	0,0	0,0	67,8	5,1	-0,6	6,4	4,6	23,0
512	671600,79	303497,97	151,72	1	95,4	645	11,7	-0,8	0,0	0,0	67,2	4,9	0,0	4,8	2,0	27,4
534	671603,86	303511,84	151,74	0	95,4	653	11,4	-0,8	0,0	0,0	67,3	4,9	1,1	3,7	0,0	28,9
540	671603,68	303511,05	151,74	1	95,4	700	10,8	-0,8	0,0	0,0	67,9	5,1	1,5	4,2	4,4	22,3
553	671603,86	303511,84	151,74	1	95,4	656	11,4	-0,8	0,0	0,0	67,3	5,0	1,1	3,6	2,0	26,9
701	671605,86	303523,97	151,75	0	95,4	664	10,4	-0,8	0,0	0,0	67,4	5,0	2,1	3,3	0,0	27,2
729	671605,86	303523,97	151,75	1	95,4	667	10,4	-0,8	0,0	0,0	67,5	5,0	2,1	3,3	2,0	25,1
734	671606,33	303528,87	151,76	1	95,4	788	0,6	-0,8	0,0	0,0	68,9	5,5	0,4	4,3	28,6	-13,8
795	671605,99	303533,71	151,78	0	95,4	673	9,3	-0,8	0,0	0,0	67,6	5,0	1,2	3,6	0,0	26,6
801	671605,99	303533,71	151,78	1	95,4	676	9,3	-0,8	0,0	0,0	67,6	5,0	1,2	3,6	2,0	24,5
814	671605,99	303533,71	151,78	1	95,4	784	9,3	-0,8	0,0	0,0	68,9	5,5	-0,0	4,8	28,8	-5,0
837	671605,19	303542,11	151,79	0	95,4	681	9,2	-0,8	0,0	0,0	67,7	5,1	-0,6	5,4	0,0	26,3
853	671605,19	303542,11	151,79	1	95,4	684	9,2	-0,8	0,0	0,0	67,7	5,1	-0,6	5,4	2,0	24,3
877	671605,19	303542,11	151,79	1	95,4	776	9,2	-0,8	0,0	0,0	68,8	5,5	-1,7	6,5	28,6	-4,8
896	671603,46	303549,98	151,75	0	95,4	689	9,0	-0,8	0,0	0,0	67,8	5,1	-1,6	6,4	0,0	26,0
915	671603,46	303549,98	151,75	1	95,4	692	9,0	-0,8	0,0	0,0	67,8	5,1	-1,6	6,4	2,0	23,9
917	671603,85	303548,88	151,76	1	95,4	770	7,5	-0,8	0,0	0,0	68,7	5,4	-1,7	6,5	28,4	-6,2
928	671602,14	303553,67	151,71	1	95,4	770	-10,3	-0,8	0,0	0,0	68,7	5,4	-0,9	6,5	9,9	-5,4
1034	671600,79	303557,31	151,69	0	95,4	697	8,9	-0,8	0,0	0,0	67,9	5,1	-1,6	6,4	0,0	25,7
1045	671600,79	303557,31	151,69	1	95,4	700	8,9	-0,8	0,0	0,0	67,9	5,1	-1,6	6,4	2,0	23,6
1053	671600,79	303557,31	151,69	1	95,4	768	8,9	-0,8	0,0	0,0	68,7	5,4	-0,6	5,4	9,0	15,6

Line Source, ISO 9613, Name: "Palyaszakasz 3", ID: "I0700!01!!01!"																
Nr.	X	Y	Z	Refl.	Lw	s	l/a	Optime	K0	Di	Adiv	Aatm	Agr	Abar	RL	Lr
	(m)	(m)	(m)		dB(A)	(m)	dB	dB	(dB)	(dB)	(dB)	(dB)	(dB)	(dB)	(dB)	dB(A)
272	671679,28	303426,31	152,66	0	98,2	547	15,0	-2,6	0,0	0,0	65,8	4,0	1,5	4,2	0,0	35,3
288	671679,28	303426,31	152,66	1	98,2	549	15,0	-2,6	0,0	0,0	65,8	4,0	1,5	4,1	2,0	32,2
332	671622,79	303378,36	152,40	0	98,2	524	12,6	-2,6	0,0	0,0	65,4	3,9	2,1	7,5	0,0	29,4
342	671615,32	303376,91	152,40	1	98,2	571	4,7	-2,6	0,0	0,0	66,1	4,1	1,9	14,4	6,5	7,5
345	671624,25	303378,65	152,40	1	98,2	569	11,8	-2,6	0,0	0,0	66,1	4,0	2,5	13,7	6,5	14,6
373	671622,79	303378,36	152,40	1	98,2	527	12,6	-2,6	0,0	0,0	65,4	3,9	2,1	7,5	2,0	27,4
377	671639,86	303382,76	152,40	0	98,2	521	12,3	-2,6	0,0	0,0	65,3	3,9	2,8	7,2	0,0	28,7
388	671639,86	303382,76	152,40	1	98,2	567	12,3	-2,6	0,0	0,0	66,1	4,0	2,9	13,7	6,5	14,8
438	671639,86	303382,76	152,40	1	98,2	524	12,3	-2,6	0,0	0,0	65,4	3,9	2,9	7,2	2,0	26,6
441	671672,56	303404,30	152,44	0	98,2	528	11,8	-2,6	0,0	0,0	65,5	3,9	0,7	7,4	0,0	29,9
444	671672,56	303404,30	152,44	1	98,2	531	11,8	-2,6	0,0	0,0	65,5	3,9	0,7	7,4	2,0	27,9
446	671654,41	303388,16	152,40	0	98,2	520	11,4	-2,6	0,0	0,0	65,3	3,8	3,1	7,1	0,0	27,6
449	671648,91	303385,82	152,40	1	98,2	567	3,0	-2,6	0,0	0,0	66,1	4,0	3,3	13,4	6,5	5,3
451	671654,41	303388,16	152,40	1	98,2	523	11,4	-2,6	0,0	0,0	65,4	3,9	3,1	7,1	2,0	25,6
453	671664,79	303394,36	152,40	0	98,2	522	10,2	-2,6	0,0	0,0	65,3	3,9	2,2	7,4	0,0	27,1
455	671664,79	303394,36	152,40	1	98,2	525	10,2	-2,6	0,0	0,0	65,4	3,9	2,1	7,4	2,0	25,0

Line Source, ISO 9613, Name: "Palyaszakasz 5", ID: "I0700!01!!01!"																
Nr.	X	Y	Z	Refl.	Lw	s	l/a	Optime	K0	Di	Adiv	Aatm	Agr	Abar	RL	Lr
	(m)	(m)	(m)		dB(A)	(m)	dB	dB	(dB)	(dB)	(dB)	(dB)	(dB)	(dB)	(dB)	dB(A)
457	671655,86	303431,17	152,52	0	94,3	559	15,6	-7,3	0,0	0,0	66,0	4,5	1,8	3,8	0,0	26,6
470	671655,86	303431,17	152,52	1	94,3	562	15,6	-7,3	0,0	0,0	66,0	4,5	1,8	3,8	2,0	24,6

Line Source, ISO 9613, Name: "Palyaszakasz 9", ID: "I0700!01!!01!"																
Nr.	X	Y	Z	Refl.	Lw	s	l/a	Optime	K0	Di	Adiv	Aatm	Agr	Abar	RL	Lr
	(m)	(m)	(m)		dB(A)	(m)	dB	dB	(dB)	(dB)	(dB)	(dB)	(dB)	(dB)	(dB)	dB(A)
473	671682,93	303529,71	153,35	0	93,2	644	16,7	-4,8	0,0	0,0	67,2	4,3	1,1	3,7	0,0	25,4
488	671668,92	303534,94	153,16	1	93,2	656	12,4	-4,8	0,0	0,0	67,3	4,4	0,9	3,8	2,0	19,6
1278	671708,53	303518,64	153,64	0	93,2	627	9,5	-4,8	0,0	0,0	66,9	4,3	1,7	3,2	0,0	16,4
1508	671657,06	303538,38	152,98	0	93,2	660	8,8	-4,8	0,0	0,0	67,4	4,4	1,2	3,6	0,0	18,9
1519	671657,06	303538,38	152,98	1	93,2	663	8,8	-4,8	0,0	0,0	67,4	4,4	1,1	3,6	2,0	16,7

Line Source, ISO 9613, Name: "Palyaszakasz 10", ID: "I0700!01!!01!"																
Nr.	X	Y	Z	Refl.	Lw	s	l/a	Optime	K0	Di	Adiv	Aatm	Agr	Abar	RL	Lr
	(m)	(m)	(m)		dB(A)	(m)	dB	dB	(dB)	(dB)	(dB)	(dB)	(dB)	(dB)	(dB)	dB(A)
555	671710,80	303432,10	152,76	0	94,3	543	11,9	-3,3	0,0	0,0	65,7	4,4	0,6	5,5	0,0	23,2
570	671707,47	303426,37	152,69	1	94,3	541	3,4	-3,3	0,0	0,0	65,7	4,4	0,4	6,2	2,0	12,6
653	671716,54	303465,57	153,16	0	94,3	573	12,1	-3,3	0,0	0,0	66,2	4,6	-1,6	6,4	0,0	22,5
689	671715,61	303481,31	153,27	0	94,3	589	12,0	-3,3	0,0	0,0	66,4	4,6	1,8	3,4	0,0	21,4
738	671716,93	303496,24	153,43	0	94,3	603	11,5	-3,3	0,0	0,0	66,6	4,7	0,6	4,2	0,0	20,7
783	671717,73	303452,50	153,03	0	94,3	561	10,2	-3,3	0,0	0,0	66,0	4,5	-1,5	6,5	0,0	20,9
882	671716,00	303443,03	152,90	0	94,3	552	9,5	-3,3	0,0	0,0	65,8	4,5	0,2	5,2	0,0	20,5
960	671715,46	303508,11	153,58	0	94,3	615	10,2	-3,3	0,0	0,0	66,8	4,8	-1,5	6,3	0,0	19,0

Line Source, ISO 9613, Name: "Palyaszakasz 7", ID: "I0700!01!!01!"																
Nr.	X	Y	Z	Refl.	Lw	s	l/a	Optime	K0	Di	Adiv	Aatm	Agr	Abar	RL	Lr
	(m)	(m)	(m)		dB(A)	(m)	dB	dB	(dB)	(dB)	(dB)	(dB)	(dB)	(dB)	(dB)	dB(A)
627	671635,32	303456,24	152,37	0	94,3	590	12,8	-4,2	0,0	0,0	66,4	4,6	1,8	3,4	0,0	26,7
641	671635,32	303456,24	152,37	1	94,3	593	12,8	-4,2	0,0	0,0	66,5	4,7	1,8	3,4	2,0	24,7
753	671649,33	303486,50	152,48	0	94,3	613	11,6	-4,2	0,0	0,0	66,8	4,7	-1,6	6,4	0,0	25,4
769	671649,33	303486,50	152,48	1	94,3	616	11,6	-4,2	0,0	0,0	66,8	4,8	-1,6	6,4	2,0	23,4
1068	671646,39	303498,51	152,48	0	94,3	626	10,3	-4,2	0,0	0,0	66,9	4,8	-1,6	6,4	0,0	23,9
1080	671646,39	303498,51	152,48	1	94,3	628	10,3	-4,2	0,0	0,0	67,0	4,8	-1,6	6,4	2,0	21,9
1086	671645,06	303466,77	152,41	0	94,3	596	9,8	-4,2	0,0	0,0	66,5	4,7	0,6	4,2	0,0	24,0
1096	671645,06	303466,77	152,41	1	94,3	599	9,8	-4,2	0,0	0,0	66,6	4,7	0,6	4,2	2,0	21,9
1104	671640,93	303507,57	152,46	0	94,3	636	10,2	-4,2	0,0	0,0	67,1	4,8	-1,1	5,8	0,0	23,6
1120	671640,93	303507,57	152,46	1	94,3	639	10,2	-4,2	0,0	0,0	67,1	4,9	-1,2	5,9	2,0	21,6
1132	671648,79	303475,04	152,46	0	94,3	603	9,4	-4,2	0,0	0,0	66,6	4,7	-0,0	4,8	0,0	23,5
1145	671648,79	303475,04	152,46	1	94,3	606	9,4	-4,2	0,0	0,0	66,6	4,7	-0,0	4,8	2,0	21,4

Line Source, ISO 9613, Name: "Palyaszakasz 15", ID: "I0700!01!!01!"																
Nr.	X	Y	Z	Refl.	Lw	s	l/a	Optime	K0	Di	Adiv	Aatm	Agr	Abar	RL	Lr
	(m)	(m)	(m)		dB(A)	(m)	dB	dB	(dB)	(dB)	(dB)	(dB)	(dB)	(dB)	(dB)	dB(A)
692	671627,79	303585,39	152,56	0	93,2	714	15,3	-4,6	0,0	0,0	68,1	4,6	0,1	4,7	0,0	25,5
695	671627,79	303585,39	152,56	1	93,2	717	15,3	-4,6	0,0	0,0	68,1	4,6	0,1	4,7	2,0	23,4
697	671623,94	303586,29	152,48	1	93,2	728	10,6	-4,6	0,0	0,0	68,2	4,6	2,6	2,8	2,7	17,3
699	671614,41	303588,50	152,28	1	93,2	734	7,9	-4,6	0,0	0,0	68,3	4,7	3,5	2,4	2,5	15,1
1014	671663,45	303567,72	153,25	0	93,2	686	12,7	-4,6	0,0	0,0	67,7	4,5	-1,6	6,4	0,0	21,5

Line Source, ISO 9613, Name: "Palyaszakas 15", ID: "I0700!01!01!"																
Nr.	X	Y	Z	Refl.	Lw	s	l/a	Optime	K0	Di	Adiv	Aatm	Agr	Abar	RL	Lr
	(m)	(m)	(m)		dB(A)	(m)	dB	dB	(dB)	(dB)	(dB)	(dB)	(dB)	(dB)	(dB)	dB(A)
1026	671662,99	303568,31	153,24	1	93,2	689	12,3	-4,6	0,0	0,0	67,8	4,5	-1,6	6,4	2,0	18,9
1156	671650,97	303578,30	153,05	0	93,2	700	11,8	-4,6	0,0	0,0	67,9	4,5	1,4	3,4	0,0	21,1
1171	671650,97	303578,30	153,05	1	93,2	703	11,8	-4,6	0,0	0,0	67,9	4,6	1,3	3,4	2,0	18,8

Line Source, ISO 9613, Name: "Palyaszakas 2", ID: "I0700!01!01!"																
Nr.	X	Y	Z	Refl.	Lw	s	l/a	Optime	K0	Di	Adiv	Aatm	Agr	Abar	RL	Lr
	(m)	(m)	(m)		dB(A)	(m)	dB	dB	(dB)	(dB)	(dB)	(dB)	(dB)	(dB)	(dB)	dB(A)
1181	671607,06	303375,96	152,40	0	92,8	529	9,7	-6,2	0,0	0,0	65,5	3,8	0,4	8,6	0,0	17,9
1190	671607,06	303375,96	152,40	1	92,8	573	9,7	-6,2	0,0	0,0	66,2	4,0	0,5	15,7	5,8	4,0
1202	671607,06	303375,96	152,40	1	92,8	533	9,7	-6,2	0,0	0,0	65,5	3,8	0,4	8,6	2,0	15,9
1245	671593,32	303378,90	152,37	0	92,8	539	9,3	-6,2	0,0	0,0	65,6	3,9	-1,4	9,0	0,0	18,8
1256	671593,32	303378,90	152,37	1	92,8	581	9,3	-6,2	0,0	0,0	66,3	4,1	-1,5	16,4	5,7	4,9
1267	671593,32	303378,90	152,37	1	92,8	542	9,3	-6,2	0,0	0,0	65,7	3,9	-1,4	9,0	2,0	16,7
1324	671587,85	303384,76	152,27	0	92,8	546	8,9	-6,2	0,0	0,0	65,7	3,9	-1,5	8,1	0,0	19,1
1341	671587,85	303384,76	152,27	1	92,8	589	8,9	-6,2	0,0	0,0	66,4	4,1	-1,5	15,4	5,6	5,4
1351	671587,85	303384,76	152,27	1	92,8	550	8,9	-6,2	0,0	0,0	65,8	3,9	-1,5	8,1	2,0	17,1
1407	671584,92	303398,63	152,04	0	92,8	560	8,6	-6,2	0,0	0,0	66,0	4,0	-1,5	7,1	0,0	19,6
1419	671584,92	303398,63	152,04	1	92,8	603	8,6	-6,2	0,0	0,0	66,6	4,2	-1,6	14,0	5,5	6,4
1429	671584,92	303398,63	152,04	1	92,8	563	8,6	-6,2	0,0	0,0	66,0	4,0	-1,5	7,1	2,0	17,5
1439	671585,19	303391,56	152,14	0	92,8	554	8,5	-6,2	0,0	0,0	65,9	3,9	-1,5	7,5	0,0	19,2
1450	671585,19	303391,56	152,14	1	92,8	596	8,5	-6,2	0,0	0,0	66,5	4,1	-1,5	14,7	5,6	5,7
1462	671585,19	303391,56	152,14	1	92,8	557	8,5	-6,2	0,0	0,0	65,9	4,0	-1,5	7,5	2,0	17,1
1528	671599,59	303376,10	152,40	0	92,8	533	7,5	-6,2	0,0	0,0	65,5	3,8	-0,3	8,7	0,0	16,2
1537	671599,59	303376,10	152,40	1	92,8	576	7,5	-6,2	0,0	0,0	66,2	4,0	-0,1	15,8	5,8	2,3
1549	671599,59	303376,10	152,40	1	92,8	536	7,5	-6,2	0,0	0,0	65,6	3,9	-0,3	8,7	2,0	14,2

Line Source, ISO 9613, Name: "Palyaszakas 16", ID: "I0700!01!01!"																
Nr.	X	Y	Z	Refl.	Lw	s	l/a	Optime	K0	Di	Adiv	Aatm	Agr	Abar	RL	Lr
	(m)	(m)	(m)		dB(A)	(m)	dB	dB	(dB)	(dB)	(dB)	(dB)	(dB)	(dB)	(dB)	dB(A)
1213	671595,93	303567,93	151,64	0	95,5	708	9,6	-7,1	0,0	0,0	68,0	4,8	-1,7	6,4	0,0	20,5
1224	671595,93	303567,93	151,64	1	95,5	711	9,6	-7,1	0,0	0,0	68,0	4,8	-1,7	6,4	2,0	18,4
1234	671596,63	303565,88	151,64	1	95,5	762	6,9	-7,1	0,0	0,0	68,6	5,0	0,5	4,2	9,4	7,4
1289	671605,77	303590,05	152,13	0	95,5	725	8,9	-7,1	0,0	0,0	68,2	4,9	-0,1	4,8	0,0	19,5
1302	671605,77	303590,05	152,13	1	95,5	728	8,9	-7,1	0,0	0,0	68,2	4,9	-0,1	4,9	2,0	17,5
1313	671607,86	303589,94	152,16	1	95,5	735	5,6	-7,1	0,0	0,0	68,3	4,9	2,6	2,9	2,1	13,3
1362	671595,72	303582,22	151,81	0	95,5	722	8,7	-7,1	0,0	0,0	68,2	4,9	-1,3	6,1	0,0	19,3
1373	671595,72	303582,22	151,81	1	95,5	725	8,7	-7,1	0,0	0,0	68,2	4,9	-1,2	6,0	2,0	17,3
1384	671599,21	303588,04	151,97	0	95,5	726	8,4	-7,1	0,0	0,0	68,2	4,9	1,2	3,6	0,0	18,9
1396	671599,21	303588,04	151,97	1	95,5	729	8,4	-7,1	0,0	0,0	68,3	4,9	1,2	3,6	2,0	16,9
1473	671594,66	303575,44	151,69	0	95,5	716	8,0	-7,1	0,0	0,0	68,1	4,8	-1,7	6,5	0,0	18,8
1484	671594,66	303575,44	151,69	1	95,5	719	8,0	-7,1	0,0	0,0	68,1	4,9	-1,7	6,5	2,0	16,7

Line Source, ISO 9613, Name: "Palyaszakas 11", ID: "I0700!01!01!"																
Nr.	X	Y	Z	Refl.	Lw	s	l/a	Optime	K0	Di	Adiv	Aatm	Agr	Abar	RL	Lr
	(m)	(m)	(m)		dB(A)	(m)	dB	dB	(dB)	(dB)	(dB)	(dB)	(dB)	(dB)	(dB)	dB(A)
1495	671739,04	303424,66	152,67	0	84,9	528	15,3	-5,3	0,0	0,0	65,5	2,9	-1,4	9,8	0,0	12,4
1838	671715,60	303404,90	152,41	0	84,9	515	9,6	-5,3	0,0	0,0	65,2	2,9	1,8	9,8	0,0	6,7
1848	671712,88	303405,72	152,42	1	84,9	519	5,5	-5,3	0,0	0,0	65,3	2,9	1,9	9,1	2,0	1,1
1858	671724,53	303403,96	152,40	0	84,9	512	9,6	-5,3	0,0	0,0	65,2	2,9	3,2	9,8	0,0	4,6
1909	671706,24	303417,45	152,57	0	84,9	530	9,4	-5,3	0,0	0,0	65,5	2,9	-1,4	9,1	0,0	10,5
1920	671706,24	303417,45	152,57	1	84,9	533	9,4	-5,3	0,0	0,0	65,5	2,9	-1,4	9,1	2,0	8,3
1930	671709,06	303409,70	152,47	0	84,9	522	9,1	-5,3	0,0	0,0	65,3	2,9	0,1	9,4	0,0	8,5
1940	671709,06	303409,70	152,47	1	84,9	524	9,1	-5,3	0,0	0,0	65,4	2,9	0,1	9,4	2,0	6,3
1950	671732,40	303406,23	152,43	0	84,9	512	8,8	-5,3	0,0	0,0	65,2	2,9	2,6	10,6	0,0	2,8
2243	671705,57	303422,38	152,63	0	84,9	535	1,1	-5,3	0,0	0,0	65,6	3,0	-1,5	8,3	0,0	2,8
2254	671705,57	303422,38	152,63	1	84,9	537	1,1	-5,3	0,0	0,0	65,6	3,0	-1,5	8,3	2,0	0,7

Line Source, ISO 9613, Name: "Palyaszakas 8", ID: "I0700!01!01!"																
Nr.	X	Y	Z	Refl.	Lw	s	l/a	Optime	K0	Di	Adiv	Aatm	Agr	Abar	RL	Lr
	(m)	(m)	(m)		dB(A)	(m)	dB	dB	(dB)	(dB)	(dB)	(dB)	(dB)	(dB)	(dB)	dB(A)
1560	671643,19	303533,31	152,68	0	89,8	659	11,0	-7,6	0,0	0,0	67,4	4,4	2,7	2,8	0,0	14,8
1572	671643,19	303533,31	152,68	1	89,8	662	11,0	-7,6	0,0	0,0	67,4	4,4	2,7	2,8	2,0	12,8
1594	671637,06	303524,64	152,52	0	89,8	653	10,3	-7,6	0,0	0,0	67,3	4,4	-1,7	6,5	0,0	16,1
1604	671637,06	303524,64	152,52	1	89,8	656	10,3	-7,6	0,0	0,0	67,3	4,4	-1,7	6,5	2,0	14,0
1647	671636,92	303515,84	152,45	0	89,8	645	8,5	-7,6	0,0	0,0	67,2	4,3	-1,6	6,4	0,0	14,4
1658	671636,92	303515,84	152,45	1	89,8	648	8,5	-7,6	0,0	0,0	67,2	4,4	-1,6	6,4	2,0	12,3
2088	671650,13	303536,91	152,83	0	89,8	661	5,1	-7,6	0,0	0,0	67,4	4,4	2,5	3,0	0,0	8,8
2098	671650,13	303536,91	152,83	1	89,8	663	5,1	-7,6	0,0	0,0	67,4	4,4	2,5	2,9	2,0	6,5

Line Source, ISO 9613, Name: "Pályaszakasz 14", ID: "!0700!01!01!"																
Nr.	X	Y	Z	Refl.	Lw	s	l/a	Optime	K0	Di	Adiv	Aatm	Agr	Abar	RL	Lr
	(m)	(m)	(m)		dB(A)	(m)	dB	dB	(dB)	(dB)	(dB)	(dB)	(dB)	(dB)	(dB)	dB(A)
1583	671684,62	303548,98	153,61	0	89,8	662	10,8	-6,9	0,0	0,0	67,4	4,4	1,6	3,4	0,0	12,7
1615	671674,89	303553,11	153,41	0	89,8	669	10,3	-6,9	0,0	0,0	67,5	4,4	0,6	4,1	0,0	13,0
1625	671694,99	303550,25	153,83	0	89,8	661	9,8	-6,9	0,0	0,0	67,4	4,4	1,4	3,5	0,0	10,9
1635	671701,98	303555,02	154,00	0	89,8	664	9,0	-6,9	0,0	0,0	67,4	4,4	1,2	3,6	0,0	9,5

Line Source, ISO 9613, Name: "Pályaszakasz 6", ID: "!0700!01!01!"																
Nr.	X	Y	Z	Refl.	Lw	s	l/a	Optime	K0	Di	Adiv	Aatm	Agr	Abar	RL	Lr
	(m)	(m)	(m)		dB(A)	(m)	dB	dB	(dB)	(dB)	(dB)	(dB)	(dB)	(dB)	(dB)	dB(A)
1668	671631,32	303408,50	152,40	0	84,9	548	10,7	-4,5	0,0	0,0	65,8	3,0	1,2	4,5	0,0	16,5
1678	671631,32	303408,50	152,40	1	84,9	594	10,7	-4,5	0,0	0,0	66,5	3,2	1,3	10,3	6,7	3,1
1688	671631,32	303408,50	152,40	1	84,9	551	10,7	-4,5	0,0	0,0	65,8	3,0	1,2	4,5	2,0	14,4
1698	671622,52	303414,63	152,31	0	84,9	557	10,3	-4,5	0,0	0,0	65,9	3,0	-1,5	6,8	0,0	16,3
1709	671622,52	303414,63	152,31	1	84,9	603	10,3	-4,5	0,0	0,0	66,6	3,2	-1,1	11,7	6,5	3,7
1719	671622,52	303414,63	152,31	1	84,9	560	10,3	-4,5	0,0	0,0	66,0	3,0	-1,5	6,8	2,0	14,3
1729	671622,66	303444,10	152,26	0	84,9	584	10,7	-4,5	0,0	0,0	66,3	3,1	3,1	2,6	0,0	15,9
1783	671622,66	303444,10	152,26	1	84,9	631	10,7	-4,5	0,0	0,0	67,0	3,3	3,1	5,2	5,6	6,8
1794	671622,66	303444,10	152,26	1	84,9	587	10,7	-4,5	0,0	0,0	66,4	3,1	3,1	2,6	2,0	13,8
1806	671617,99	303423,97	152,20	0	84,9	567	10,3	-4,5	0,0	0,0	66,1	3,1	-1,5	6,6	0,0	16,4
1817	671617,99	303423,97	152,20	1	84,9	614	10,3	-4,5	0,0	0,0	66,8	3,2	-1,6	11,2	6,3	4,7
1828	671617,99	303423,97	152,20	1	84,9	571	10,3	-4,5	0,0	0,0	66,1	3,1	-1,5	6,6	2,0	14,4
1873	671617,86	303434,37	152,19	0	84,9	577	10,3	-4,5	0,0	0,0	66,2	3,1	-1,6	6,5	0,0	16,4
1887	671617,86	303434,37	152,19	1	84,9	623	10,3	-4,5	0,0	0,0	66,9	3,3	-1,7	10,4	6,1	5,6
1898	671617,86	303434,37	152,19	1	84,9	580	10,3	-4,5	0,0	0,0	66,3	3,1	-1,6	6,5	2,0	14,3
1981	671640,13	303407,30	152,40	0	84,9	543	8,4	-4,5	0,0	0,0	65,7	3,0	2,1	4,0	0,0	13,9
1993	671639,60	303407,17	152,40	1	84,9	590	7,6	-4,5	0,0	0,0	66,4	3,2	2,0	10,1	6,8	-0,6
2004	671640,13	303407,30	152,40	1	84,9	546	8,4	-4,5	0,0	0,0	65,7	3,0	2,2	4,0	2,0	11,8
2025	671645,99	303409,97	152,41	0	84,9	543	8,0	-4,5	0,0	0,0	65,7	3,0	3,2	3,7	0,0	12,8
2034	671645,99	303409,97	152,41	1	84,9	546	8,0	-4,5	0,0	0,0	65,7	3,0	3,2	3,7	2,0	10,7

Line Source, ISO 9613, Name: "Pályaszakasz 4", ID: "!0700!01!01!"																
Nr.	X	Y	Z	Refl.	Lw	s	l/a	Optime	K0	Di	Adiv	Aatm	Agr	Abar	RL	Lr
	(m)	(m)	(m)		dB(A)	(m)	dB	dB	(dB)	(dB)	(dB)	(dB)	(dB)	(dB)	(dB)	dB(A)
1960	671680,13	303449,30	152,81	0	85,1	568	10,1	-7,9	0,0	0,0	66,1	3,3	-0,6	5,5	0,0	11,7
1971	671680,13	303449,30	152,81	1	85,1	571	10,1	-7,9	0,0	0,0	66,1	3,3	-0,5	5,4	2,0	9,5
2054	671670,26	303456,77	152,69	0	85,1	578	8,8	-7,9	0,0	0,0	66,2	3,3	3,7	2,4	0,0	9,3
2065	671670,26	303456,77	152,69	1	85,1	581	8,8	-7,9	0,0	0,0	66,3	3,3	3,7	2,4	2,0	7,2
2126	671676,39	303456,10	152,76	0	85,1	576	8,0	-7,9	0,0	0,0	66,2	3,3	-1,5	6,3	0,0	9,8
2134	671676,39	303456,10	152,76	1	85,1	578	8,0	-7,9	0,0	0,0	66,2	3,3	-1,5	6,3	2,0	7,5
2141	671665,33	303454,24	152,63	0	85,1	577	5,8	-7,9	0,0	0,0	66,2	3,3	1,8	3,1	0,0	8,5
2150	671665,33	303454,24	152,63	1	85,1	580	5,8	-7,9	0,0	0,0	66,3	3,3	1,8	3,1	2,0	6,4
2157	671663,06	303451,70	152,61	0	85,1	576	4,8	-7,9	0,0	0,0	66,2	3,3	1,2	3,7	0,0	7,7
2166	671663,06	303451,70	152,61	1	85,1	579	4,8	-7,9	0,0	0,0	66,2	3,3	1,2	3,7	2,0	5,6

Line Source, ISO 9613, Name: "Pályaszakasz 13", ID: "!0700!01!01!"																
Nr.	X	Y	Z	Refl.	Lw	s	l/a	Optime	K0	Di	Adiv	Aatm	Agr	Abar	RL	Lr
	(m)	(m)	(m)		dB(A)	(m)	dB	dB	(dB)	(dB)	(dB)	(dB)	(dB)	(dB)	(dB)	dB(A)
2015	671738,00	303558,11	154,61	0	85,5	659	9,6	-6,4	0,0	0,0	67,4	3,6	-1,6	0,0	0,0	10,5
2043	671725,87	303567,85	154,72	0	85,5	671	9,4	-6,4	0,0	0,0	67,5	3,7	4,3	0,0	0,0	4,8
2077	671710,80	303565,58	154,30	0	85,5	672	9,2	-6,4	0,0	0,0	67,5	3,7	2,6	2,7	0,0	5,5
2109	671733,07	303564,51	154,76	0	85,5	667	8,7	-6,4	0,0	0,0	67,5	3,7	0,0	0,0	0,0	8,1
2117	671717,86	303568,51	154,52	0	85,5	673	8,8	-6,4	0,0	0,0	67,6	3,7	3,6	2,5	0,0	3,3
2175	671706,40	303561,84	154,17	0	85,5	669	5,1	-6,4	0,0	0,0	67,5	3,7	1,3	3,5	0,0	2,4

Point Source, ISO 9613, Name: "Z2 Hangosítás", ID: "!07!"																
Nr.	X	Y	Z	Refl.	Lw	s	l/a	Optime	K0	Di	Adiv	Aatm	Agr	Abar	RL	Lr
	(m)	(m)	(m)		dB(A)	(m)	dB	dB	(dB)	(dB)	(dB)	(dB)	(dB)	(dB)	(dB)	dB(A)
2186	671620,06	303594,46	155,09	0	92,0	725	0,0	-3,0	3,0	0,0	68,2	1,4	4,6	0,2	0,0	17,6
2196	671620,06	303594,46	155,09	1	92,0	728	0,0	-3,0	3,0	0,0	68,2	1,4	4,6	0,2	2,0	14,6
2206	671620,06	303594,46	155,09	1	92,0	726	0,0	-3,0	3,0	0,0	68,2	1,4	4,6	6,6	2,0	9,2

Point Source, ISO 9613, Name: "Z2 Hangosítás", ID: "!07!"																
Nr.	X	Y	Z	Refl.	Lw	s	l/a	Optime	K0	Di	Adiv	Aatm	Agr	Abar	RL	Lr
	(m)	(m)	(m)		dB(A)	(m)	dB	dB	(dB)	(dB)	(dB)	(dB)	(dB)	(dB)	(dB)	dB(A)
2216	671611,34	303594,99	154,91	0	92,0	728	0,0	-3,0	3,0	0,0	68,2	1,4	4,6	0,2	0,0	17,6
2225	671611,34	303594,99	154,91	1	92,0	731	0,0	-3,0	3,0	0,0	68,3	1,4	4,6	0,2	2,0	15,5
2234	671611,34	303594,99	154,91	1	92,0	729	0,0	-3,0	3,0	0,0	68,3	1,4	4,6	0,2	2,0	15,6

Receiver

Name: 3.2
 ID: !02!
 X: 671868,69 m
 Y: 302911,14 m
 Z: 161,49 m

Parking Lot, ISO 9613, Name: "Parkoló", ID: "!07!"																
Nr.	X	Y	Z	Refl.	Lw	s	l/a	Optime	K0	Di	Adiv	Aatm	Agr	Abar	RL	Lr
	(m)	(m)	(m)		dB(A)	(m)	dB	dB	(dB)	(dB)	(dB)	(dB)	(dB)	(dB)	(dB)	dB(A)
42	671654,28	303662,84	156,29	0	53,2	782	25,5	0,0	3,0	0,0	68,9	1,5	4,6	0,2	0,0	6,6
45	671634,54	303653,87	155,38	0	53,2	779	29,7	0,0	3,0	0,0	68,8	1,5	4,6	0,2	0,0	10,8
56	671604,55	303651,70	154,42	0	53,2	786	24,9	0,0	3,0	0,0	68,9	1,5	4,6	0,2	0,0	5,9
66	671585,08	303650,40	153,79	0	53,2	792	11,9	0,0	3,0	0,0	69,0	1,5	4,6	0,2	0,0	-7,1
82	671654,33	303662,85	156,30	1	53,2	785	25,4	0,0	3,0	0,0	68,9	1,5	4,6	0,2	2,0	4,5
95	671634,67	303653,90	155,38	1	53,2	782	29,7	0,0	3,0	0,0	68,9	1,5	4,6	0,2	2,0	8,8
116	671604,75	303651,72	154,42	1	53,2	790	24,9	0,0	3,0	0,0	69,0	1,5	4,6	0,2	2,0	3,9
134	671585,25	303650,41	153,80	1	53,2	795	12,2	0,0	3,0	0,0	69,0	1,5	4,6	0,2	2,0	-8,9
147	671583,13	303655,52	153,89	0	53,2	797	16,6	0,0	3,0	0,0	69,0	1,5	4,6	0,2	0,0	-2,5
159	671589,36	303666,13	154,39	0	53,2	805	24,4	0,0	3,0	0,0	69,1	1,6	4,6	0,2	0,0	5,2
163	671600,21	303672,66	154,92	0	53,2	807	26,5	0,0	3,0	0,0	69,1	1,6	4,6	0,2	0,0	7,2
174	671626,57	303675,12	155,85	0	53,2	801	28,3	0,0	3,0	0,0	69,1	1,5	4,6	0,2	0,0	9,2
176	671583,25	303655,75	153,90	1	53,2	801	17,0	0,0	3,0	0,0	69,1	1,5	4,6	0,2	2,0	-4,2
187	671589,38	303666,23	154,39	1	53,2	809	24,3	0,0	3,0	0,0	69,2	1,6	4,6	0,2	2,0	3,1
191	671600,32	303672,66	154,93	1	53,2	811	26,6	0,0	3,0	0,0	69,2	1,6	4,6	0,2	2,0	5,3
210	671626,79	303675,13	155,86	1	53,2	805	28,3	0,0	3,0	0,0	69,1	1,6	4,6	0,2	2,0	7,1

Line Source, ISO 9613, Name: "Pályaszakaszk 12", ID: "!0700!01!01!"																
Nr.	X	Y	Z	Refl.	Lw	s	l/a	Optime	K0	Di	Adiv	Aatm	Agr	Abar	RL	Lr
	(m)	(m)	(m)		dB(A)	(m)	dB	dB	(dB)	(dB)	(dB)	(dB)	(dB)	(dB)	(dB)	dB(A)
214	671745,41	303479,15	153,54	0	97,4	581	18,3	-1,8	0,0	0,0	66,3	4,6	-0,3	0,0	0,0	34,1
219	671745,41	303479,15	153,54	1	97,4	709	18,3	-1,8	0,0	0,0	68,0	5,2	-1,7	19,7	9,3	8,6
232	671745,41	303479,15	153,54	1	97,4	585	18,3	-1,8	0,0	0,0	66,3	4,6	-0,4	0,0	2,0	32,2
299	671744,53	303532,24	154,30	0	97,4	633	16,0	-1,8	0,0	0,0	67,0	4,9	-1,5	6,3	0,0	25,4
327	671744,53	303532,24	154,30	1	97,4	762	16,0	-1,8	0,0	0,0	68,6	5,4	-1,8	19,1	9,6	5,4
331	671744,53	303532,24	154,30	1	97,4	637	16,0	-1,8	0,0	0,0	67,1	4,9	-1,5	6,3	2,0	23,4

Line Source, ISO 9613, Name: "Pályaszakaszk 1", ID: "!0700!01!01!"																
Nr.	X	Y	Z	Refl.	Lw	s	l/a	Optime	K0	Di	Adiv	Aatm	Agr	Abar	RL	Lr
	(m)	(m)	(m)		dB(A)	(m)	dB	dB	(dB)	(dB)	(dB)	(dB)	(dB)	(dB)	(dB)	dB(A)
237	671592,39	303446,90	151,85	0	95,4	603	19,5	-0,8	0,0	0,0	66,6	4,7	-1,0	5,8	0,0	38,0
244	671592,45	303447,34	151,85	1	95,4	655	9,7	-0,8	0,0	0,0	67,3	5,0	-1,7	16,3	6,8	10,6
267	671588,66	303422,87	151,93	1	95,4	634	16,0	-0,8	0,0	0,0	67,0	4,9	-1,7	17,0	6,9	16,6
278	671592,39	303446,90	151,85	1	95,4	606	19,5	-0,8	0,0	0,0	66,6	4,7	-1,1	5,9	2,0	35,9
650	671600,79	303497,97	151,72	0	95,4	645	11,7	-0,8	0,0	0,0	67,2	4,9	0,1	4,7	0,0	29,4
669	671600,79	303497,97	151,72	1	95,4	648	11,7	-0,8	0,0	0,0	67,2	4,9	0,1	4,7	2,0	27,4
673	671603,86	303511,84	151,74	0	95,4	657	11,4	-0,8	0,0	0,0	67,3	5,0	1,2	3,6	0,0	28,8
681	671603,86	303511,84	151,74	1	95,4	660	11,4	-0,8	0,0	0,0	67,4	5,0	1,2	3,6	2,0	26,8
898	671605,86	303523,97	151,75	0	95,4	667	10,4	-0,8	0,0	0,0	67,5	5,0	2,2	3,3	0,0	27,1
919	671605,86	303523,97	151,75	1	95,4	670	10,4	-0,8	0,0	0,0	67,5	5,0	2,2	3,3	2,0	25,0
1049	671605,99	303533,71	151,78	0	95,4	676	9,3	-0,8	0,0	0,0	67,6	5,0	1,3	3,6	0,0	26,5
1060	671605,99	303533,71	151,78	1	95,4	679	9,3	-0,8	0,0	0,0	67,6	5,1	1,3	3,6	2,0	24,4
1093	671605,92	303534,44	151,78	1	95,4	785	8,5	-0,8	0,0	0,0	68,9	5,5	0,1	4,7	28,9	-6,8
1114	671605,19	303542,11	151,79	0	95,4	684	9,2	-0,8	0,0	0,0	67,7	5,1	-0,6	5,4	0,0	26,3
1130	671605,19	303542,11	151,79	1	95,4	687	9,2	-0,8	0,0	0,0	67,7	5,1	-0,6	5,4	2,0	24,2
1142	671605,19	303542,11	151,79	1	95,4	778	9,2	-0,8	0,0	0,0	68,8	5,5	-1,7	6,5	28,6	-5,4
1204	671603,46	303549,98	151,75	0	95,4	692	9,0	-0,8	0,0	0,0	67,8	5,1	-1,6	6,4	0,0	25,9
1216	671603,46	303549,98	151,75	1	95,4	695	9,0	-0,8	0,0	0,0	67,8	5,1	-1,6	6,4	2,0	23,9
1227	671603,68	303549,34	151,75	1	95,4	772	8,2	-0,8	0,0	0,0	68,8	5,4	-1,7	6,4	28,2	-5,8
1298	671600,79	303557,31	151,69	0	95,4	700	8,9	-0,8	0,0	0,0	67,9	5,1	-1,6	6,4	0,0	25,7
1311	671600,79	303557,31	151,69	1	95,4	703	8,9	-0,8	0,0	0,0	67,9	5,2	-1,6	6,4	2,0	23,6
1322	671600,64	303557,71	151,69	1	95,4	770	8,3	-0,8	0,0	0,0	68,7	5,4	-0,3	5,1	9,1	14,0

Line Source, ISO 9613, Name: "Pályaszakaszk 3", ID: "!0700!01!01!"																
Nr.	X	Y	Z	Refl.	Lw	s	l/a	Optime	K0	Di	Adiv	Aatm	Agr	Abar	RL	Lr
	(m)	(m)	(m)		dB(A)	(m)	dB	dB	(dB)	(dB)	(dB)	(dB)	(dB)	(dB)	(dB)	dB(A)
291	671679,28	303426,31	152,66	0	98,2	549	15,0	-2,6	0,0	0,0	65,8	4,0	1,6	4,0	0,0	34,2

Line Source, ISO 9613, Name: "Palyaszakasz 3", ID: "!0700!01!01!"																
Nr.	X	Y	Z	Refl.	Lw	s	l/a	Optime	K0	Di	Adiv	Aatm	Agr	Abar	RL	Lr
	(m)	(m)	(m)		dB(A)	(m)	dB	dB	(dB)	(dB)	(dB)	(dB)	(dB)	(dB)	(dB)	dB(A)
296	671679,28	303426,31	152,66	1	98,2	553	15,0	-2,6	0,0	0,0	65,8	4,0	1,6	4,0	2,0	32,2
343	671622,79	303378,36	152,40	0	98,2	528	12,6	-2,6	0,0	0,0	65,5	3,9	2,0	7,5	0,0	29,4
348	671616,29	303377,10	152,40	1	98,2	581	7,0	-2,6	0,0	0,0	66,3	4,1	1,7	16,8	6,6	7,1
384	671620,88	303377,99	152,40	1	98,2	580	6,4	-2,6	0,0	0,0	66,3	4,1	2,2	16,4	6,6	6,4
410	671622,79	303378,36	152,40	1	98,2	531	12,6	-2,6	0,0	0,0	65,5	3,9	2,1	7,5	2,0	27,3
425	671639,86	303382,76	152,40	0	98,2	524	12,3	-2,6	0,0	0,0	65,4	3,9	2,8	7,2	0,0	28,7
475	671639,86	303382,76	152,40	1	98,2	528	12,3	-2,6	0,0	0,0	65,4	3,9	2,8	7,2	2,0	26,6
479	671672,56	303404,30	152,44	0	98,2	531	11,8	-2,6	0,0	0,0	65,5	3,9	0,9	7,2	0,0	29,9
515	671672,56	303404,30	152,44	1	98,2	534	11,8	-2,6	0,0	0,0	65,6	3,9	0,8	7,2	2,0	27,9
531	671654,41	303388,16	152,40	0	98,2	523	11,4	-2,6	0,0	0,0	65,4	3,9	3,1	7,1	0,0	27,6
549	671654,41	303388,16	152,40	1	98,2	526	11,4	-2,6	0,0	0,0	65,4	3,9	3,1	7,1	2,0	25,5
562	671664,79	303394,36	152,40	0	98,2	525	10,2	-2,6	0,0	0,0	65,4	3,9	2,1	7,4	0,0	27,0
565	671664,79	303394,36	152,40	1	98,2	528	10,2	-2,6	0,0	0,0	65,5	3,9	2,1	7,4	2,0	25,0

Line Source, ISO 9613, Name: "Palyaszakasz 5", ID: "!0700!01!01!"																
Nr.	X	Y	Z	Refl.	Lw	s	l/a	Optime	K0	Di	Adiv	Aatm	Agr	Abar	RL	Lr
	(m)	(m)	(m)		dB(A)	(m)	dB	dB	(dB)	(dB)	(dB)	(dB)	(dB)	(dB)	(dB)	dB(A)
587	671655,86	303431,17	152,52	0	94,3	562	15,6	-7,3	0,0	0,0	66,0	4,5	1,8	3,8	0,0	26,6
592	671655,86	303431,17	152,52	1	94,3	565	15,6	-7,3	0,0	0,0	66,0	4,5	1,8	3,7	2,0	24,5

Line Source, ISO 9613, Name: "Palyaszakasz 9", ID: "!0700!01!01!"																
Nr.	X	Y	Z	Refl.	Lw	s	l/a	Optime	K0	Di	Adiv	Aatm	Agr	Abar	RL	Lr
	(m)	(m)	(m)		dB(A)	(m)	dB	dB	(dB)	(dB)	(dB)	(dB)	(dB)	(dB)	(dB)	dB(A)
605	671682,93	303529,71	153,35	0	93,2	646	16,7	-4,8	0,0	0,0	67,2	4,3	1,1	3,7	0,0	24,8
608	671696,32	303524,71	153,52	1	93,2	760	7,6	-4,8	0,0	0,0	68,6	4,8	1,1	16,1	6,9	-1,5
623	671702,04	303522,57	153,60	1	93,2	757	8,1	-4,8	0,0	0,0	68,6	4,8	1,1	16,1	7,1	-2,0
646	671682,93	303529,71	153,35	1	93,2	650	16,7	-4,8	0,0	0,0	67,3	4,4	1,1	3,7	2,0	22,9
1553	671708,53	303518,64	153,64	0	93,2	628	9,5	-4,8	0,0	0,0	67,0	4,3	1,6	3,2	0,0	15,8
1566	671705,53	303521,06	153,64	1	93,2	755	0,8	-4,8	0,0	0,0	68,6	4,7	1,3	16,0	7,3	-9,8
1577	671709,00	303518,26	153,64	1	93,2	752	8,9	-4,8	0,0	0,0	68,5	4,7	1,7	15,6	7,3	-2,1
1645	671708,53	303518,64	153,64	1	93,2	632	9,5	-4,8	0,0	0,0	67,0	4,3	1,6	3,2	2,0	13,9
1900	671657,06	303538,38	152,98	0	93,2	662	8,8	-4,8	0,0	0,0	67,4	4,4	1,0	3,8	0,0	18,2
1912	671657,06	303538,38	152,98	1	93,2	666	8,8	-4,8	0,0	0,0	67,5	4,4	1,0	3,7	2,0	16,4

Line Source, ISO 9613, Name: "Palyaszakasz 10", ID: "!0700!01!01!"																
Nr.	X	Y	Z	Refl.	Lw	s	l/a	Optime	K0	Di	Adiv	Aatm	Agr	Abar	RL	Lr
	(m)	(m)	(m)		dB(A)	(m)	dB	dB	(dB)	(dB)	(dB)	(dB)	(dB)	(dB)	(dB)	dB(A)
707	671710,80	303432,10	152,76	0	94,3	544	11,9	-3,3	0,0	0,0	65,7	4,4	0,6	5,5	0,0	22,8
720	671713,73	303437,16	152,83	1	94,3	671	5,7	-3,3	0,0	0,0	67,5	5,0	0,1	18,9	7,0	-2,6
757	671711,05	303432,54	152,77	1	94,3	667	8,4	-3,3	0,0	0,0	67,5	5,0	-0,1	19,3	6,8	1,0
775	671710,80	303432,10	152,76	1	94,3	548	11,9	-3,3	0,0	0,0	65,8	4,4	0,6	5,5	2,0	20,8
797	671716,54	303465,57	153,16	0	94,3	575	12,1	-3,3	0,0	0,0	66,2	4,6	-1,5	6,4	0,0	22,0
825	671716,54	303465,57	153,16	1	94,3	699	12,1	-3,3	0,0	0,0	67,9	5,1	-1,8	20,0	7,3	3,1
829	671716,54	303465,57	153,16	1	94,3	579	12,1	-3,3	0,0	0,0	66,3	4,6	-1,6	6,4	2,0	20,0
831	671715,61	303481,31	153,27	0	94,3	590	12,0	-3,3	0,0	0,0	66,4	4,6	1,9	3,3	0,0	20,8
843	671715,61	303481,31	153,27	1	94,3	714	12,0	-3,3	0,0	0,0	68,1	5,2	1,1	16,9	7,4	2,8
845	671715,61	303481,31	153,27	1	94,3	594	12,0	-3,3	0,0	0,0	66,5	4,7	1,9	3,3	2,0	18,9
931	671716,93	303496,24	153,43	0	94,3	605	11,5	-3,3	0,0	0,0	66,6	4,7	0,6	4,2	0,0	20,1
942	671716,93	303496,24	153,43	1	94,3	729	11,5	-3,3	0,0	0,0	68,3	5,2	-1,4	19,2	7,5	1,8
953	671716,93	303496,24	153,43	1	94,3	608	11,5	-3,3	0,0	0,0	66,7	4,7	0,6	4,2	2,0	18,2
1012	671717,73	303452,50	153,03	0	94,3	562	10,2	-3,3	0,0	0,0	66,0	4,5	-1,5	6,5	0,0	20,4
1027	671717,73	303452,50	153,03	1	94,3	686	10,2	-3,3	0,0	0,0	67,7	5,1	-1,7	20,3	7,3	1,2
1040	671717,73	303452,50	153,03	1	94,3	566	10,2	-3,3	0,0	0,0	66,1	4,5	-1,5	6,5	2,0	18,5
1154	671716,00	303443,03	152,90	0	94,3	553	9,5	-3,3	0,0	0,0	65,9	4,5	0,1	5,2	0,0	20,0
1166	671717,16	303446,75	152,95	1	94,3	680	0,6	-3,3	0,0	0,0	67,6	5,0	-0,8	19,5	7,2	-8,2
1178	671715,83	303442,49	152,90	1	94,3	676	8,9	-3,3	0,0	0,0	67,6	5,0	-0,6	19,5	7,2	0,3
1191	671716,00	303443,03	152,90	1	94,3	557	9,5	-3,3	0,0	0,0	65,9	4,5	0,2	5,2	2,0	18,1
1238	671715,46	303508,11	153,58	0	94,3	616	10,2	-3,3	0,0	0,0	66,8	4,8	-1,5	6,3	0,0	18,4
1252	671715,46	303508,11	153,58	1	94,3	741	10,2	-3,3	0,0	0,0	68,4	5,3	-1,8	19,4	7,6	0,4
1263	671715,46	303508,11	153,58	1	94,3	620	10,2	-3,3	0,0	0,0	66,9	4,8	-1,5	6,3	2,0	16,5

Line Source, ISO 9613, Name: "Palyaszakasz 7", ID: "!0700!01!01!"																
Nr.	X	Y	Z	Refl.	Lw	s	l/a	Optime	K0	Di	Adiv	Aatm	Agr	Abar	RL	Lr
	(m)	(m)	(m)		dB(A)	(m)	dB	dB	(dB)	(dB)	(dB)	(dB)	(dB)	(dB)	(dB)	dB(A)
787	671635,32	303456,24	152,37	0	94,3	593	12,8	-4,2	0,0	0,0	66,5	4,7	1,8	3,4	0,0	26,7
793	671635,32	303456,24	152,37	1	94,3	596	12,8	-4,2	0,0	0,0	66,5	4,7	1,8	3,4	2,0	24,6
977	671649,33	303486,50	152,48	0	94,3	616	11,6	-4,2	0,0	0,0	66,8	4,8	-1,6	6,4	0,0	25,4
990	671649,33	303486,50	152,48	1	94,3	619	11,6	-4,2	0,0	0,0	66,8	4,8	-1,6	6,4	2,0	23,3

Line Source, ISO 9613, Name: "Palyaszakas 7", ID: "I0700!01!!01!"																
Nr.	X	Y	Z	Refl.	Lw	s	l/a	Optime	K0	Di	Adiv	Aatm	Agr	Abar	RL	Lr
	(m)	(m)	(m)		dB(A)	(m)	dB	dB	(dB)	(dB)	(dB)	(dB)	(dB)	(dB)	(dB)	dB(A)
1333	671646,39	303498,51	152,48	0	94,3	628	10,3	-4,2	0,0	0,0	67,0	4,8	-1,6	6,4	0,0	22,9
1346	671646,39	303498,51	152,48	1	94,3	632	10,3	-4,2	0,0	0,0	67,0	4,8	-1,6	6,4	2,0	21,8
1357	671645,06	303466,77	152,41	0	94,3	599	9,8	-4,2	0,0	0,0	66,5	4,7	0,6	4,2	0,0	23,9
1369	671645,06	303466,77	152,41	1	94,3	602	9,8	-4,2	0,0	0,0	66,6	4,7	0,6	4,2	2,0	21,8
1381	671640,93	303507,57	152,46	0	94,3	639	10,2	-4,2	0,0	0,0	67,1	4,9	-1,4	6,2	0,0	23,6
1394	671640,93	303507,57	152,46	1	94,3	642	10,2	-4,2	0,0	0,0	67,2	4,9	-1,3	6,1	2,0	21,5
1405	671648,79	303475,04	152,46	0	94,3	605	9,4	-4,2	0,0	0,0	66,6	4,7	-0,0	4,8	0,0	23,4
1417	671648,79	303475,04	152,46	1	94,3	609	9,4	-4,2	0,0	0,0	66,7	4,7	-0,0	4,8	2,0	21,4

Line Source, ISO 9613, Name: "Palyaszakas 15", ID: "I0700!01!!01!"																
Nr.	X	Y	Z	Refl.	Lw	s	l/a	Optime	K0	Di	Adiv	Aatm	Agr	Abar	RL	Lr
	(m)	(m)	(m)		dB(A)	(m)	dB	dB	(dB)	(dB)	(dB)	(dB)	(dB)	(dB)	(dB)	dB(A)
847	671627,79	303585,39	152,56	0	93,2	716	15,3	-4,6	0,0	0,0	68,1	4,6	0,0	4,7	0,0	25,0
874	671627,79	303585,39	152,56	1	93,2	720	15,3	-4,6	0,0	0,0	68,1	4,6	0,0	4,7	2,0	23,1
888	671623,83	303586,31	152,48	1	93,2	730	10,6	-4,6	0,0	0,0	68,3	4,7	2,6	2,8	2,8	16,5
893	671614,35	303588,51	152,28	1	93,2	736	7,9	-4,6	0,0	0,0	68,3	4,7	3,6	2,4	2,6	14,0
1274	671663,45	303567,72	153,25	0	93,2	688	12,7	-4,6	0,0	0,0	67,8	4,5	-1,6	6,3	0,0	20,8
1287	671663,45	303567,72	153,25	1	93,2	692	12,7	-4,6	0,0	0,0	67,8	4,5	-1,6	6,3	2,0	19,0
1427	671650,97	303578,30	153,05	0	93,2	702	11,8	-4,6	0,0	0,0	67,9	4,6	1,3	3,5	0,0	20,3
1438	671650,97	303578,30	153,05	1	93,2	706	11,8	-4,6	0,0	0,0	68,0	4,6	1,3	3,5	2,0	18,5

Line Source, ISO 9613, Name: "Palyaszakas 2", ID: "I0700!01!!01!"																
Nr.	X	Y	Z	Refl.	Lw	s	l/a	Optime	K0	Di	Adiv	Aatm	Agr	Abar	RL	Lr
	(m)	(m)	(m)		dB(A)	(m)	dB	dB	(dB)	(dB)	(dB)	(dB)	(dB)	(dB)	(dB)	dB(A)
1449	671607,06	303375,96	152,40	0	92,8	533	9,7	-6,2	0,0	0,0	65,5	3,9	0,3	8,6	0,0	17,9
1461	671607,06	303375,96	152,40	1	92,8	584	9,7	-6,2	0,0	0,0	66,3	4,1	0,4	18,1	6,0	1,3
1472	671607,06	303375,96	152,40	1	92,8	536	9,7	-6,2	0,0	0,0	65,6	3,9	0,4	8,6	2,0	15,8
1517	671593,32	303378,90	152,37	0	92,8	543	9,3	-6,2	0,0	0,0	65,7	3,9	-1,4	9,0	0,0	18,7
1533	671593,32	303378,90	152,37	1	92,8	592	9,3	-6,2	0,0	0,0	66,4	4,1	-1,6	19,3	6,0	1,6
1543	671593,32	303378,90	152,37	1	92,8	546	9,3	-6,2	0,0	0,0	65,7	3,9	-1,4	8,9	2,0	16,7
1687	671587,85	303384,76	152,27	0	92,8	551	8,9	-6,2	0,0	0,0	65,8	3,9	-1,5	8,1	0,0	19,1
1697	671587,85	303384,76	152,27	1	92,8	600	8,9	-6,2	0,0	0,0	66,6	4,1	-1,6	18,8	13,4	-5,9
1708	671587,85	303384,76	152,27	1	92,8	554	8,9	-6,2	0,0	0,0	65,9	3,9	-1,5	8,1	2,0	17,0
1766	671584,92	303398,63	152,04	0	92,8	564	8,6	-6,2	0,0	0,0	66,0	4,0	-1,5	7,1	0,0	19,5
1776	671584,92	303398,63	152,04	1	92,8	613	8,6	-6,2	0,0	0,0	66,8	4,2	-1,7	18,1	13,4	-5,7
1787	671584,92	303398,63	152,04	1	92,8	567	8,6	-6,2	0,0	0,0	66,1	4,0	-1,5	7,1	2,0	17,4
1797	671585,19	303391,56	152,14	0	92,8	558	8,5	-6,2	0,0	0,0	65,9	4,0	-1,5	7,5	0,0	19,1
1809	671585,19	303391,56	152,14	1	92,8	607	8,5	-6,2	0,0	0,0	66,7	4,2	-1,6	18,4	13,4	-6,0
1822	671585,19	303391,56	152,14	1	92,8	561	8,5	-6,2	0,0	0,0	66,0	4,0	-1,5	7,5	2,0	17,1
1924	671599,59	303376,10	152,40	0	92,8	537	7,5	-6,2	0,0	0,0	65,6	3,9	-0,3	8,7	0,0	16,2
1934	671599,59	303376,10	152,40	1	92,8	587	7,5	-6,2	0,0	0,0	66,4	4,1	-0,2	18,4	6,0	-0,7
1945	671599,59	303376,10	152,40	1	92,8	540	7,5	-6,2	0,0	0,0	65,7	3,9	-0,3	8,7	2,0	14,1

Line Source, ISO 9613, Name: "Palyaszakas 16", ID: "I0700!01!!01!"																
Nr.	X	Y	Z	Refl.	Lw	s	l/a	Optime	K0	Di	Adiv	Aatm	Agr	Abar	RL	Lr
	(m)	(m)	(m)		dB(A)	(m)	dB	dB	(dB)	(dB)	(dB)	(dB)	(dB)	(dB)	(dB)	dB(A)
1483	671595,93	303567,93	151,64	0	95,5	711	9,6	-7,1	0,0	0,0	68,0	4,8	-1,7	6,4	0,0	20,4
1494	671595,93	303567,93	151,64	1	95,5	715	9,6	-7,1	0,0	0,0	68,1	4,8	-1,7	6,4	2,0	18,4
1507	671596,53	303566,18	151,64	1	95,5	764	7,4	-7,1	0,0	0,0	68,7	5,0	0,7	4,1	9,5	6,9
1656	671605,77	303590,05	152,13	0	95,5	728	8,9	-7,1	0,0	0,0	68,2	4,9	-0,1	4,9	0,0	19,5
1667	671605,77	303590,05	152,13	1	95,5	732	8,9	-7,1	0,0	0,0	68,3	4,9	-0,1	4,9	2,0	17,4
1677	671607,81	303589,94	152,16	1	95,5	738	5,8	-7,1	0,0	0,0	68,4	4,9	2,6	2,9	2,1	12,3
1718	671595,72	303582,22	151,81	0	95,5	725	8,7	-7,1	0,0	0,0	68,2	4,9	-0,9	5,7	0,0	19,3
1732	671595,72	303582,22	151,81	1	95,5	728	8,7	-7,1	0,0	0,0	68,2	4,9	-1,0	5,8	2,0	17,2
1742	671599,21	303588,04	151,97	0	95,5	729	8,4	-7,1	0,0	0,0	68,3	4,9	1,3	3,6	0,0	18,8
1754	671599,21	303588,04	151,97	1	95,5	732	8,4	-7,1	0,0	0,0	68,3	4,9	1,3	3,6	2,0	16,8
1832	671594,66	303575,44	151,69	0	95,5	719	8,0	-7,1	0,0	0,0	68,1	4,9	-1,7	6,5	0,0	18,7
1845	671594,66	303575,44	151,69	1	95,5	722	8,0	-7,1	0,0	0,0	68,2	4,9	-1,7	6,5	2,0	16,7

Line Source, ISO 9613, Name: "Palyaszakas 11", ID: "I0700!01!!01!"																
Nr.	X	Y	Z	Refl.	Lw	s	l/a	Optime	K0	Di	Adiv	Aatm	Agr	Abar	RL	Lr
	(m)	(m)	(m)		dB(A)	(m)	dB	dB	(dB)	(dB)	(dB)	(dB)	(dB)	(dB)	(dB)	dB(A)
1855	671739,04	303424,66	152,67	0	84,9	530	15,3	-5,3	0,0	0,0	65,5	2,9	-1,4	9,8	0,0	12,1
1866	671737,90	303418,98	152,59	1	84,9	650	13,5	-5,3	0,0	0,0	67,3	3,4	-1,7	21,8	8,6	-9,5
1878	671741,21	303435,54	152,81	1	84,9	666	10,6	-5,3	0,0	0,0	67,5	3,4	-1,7	20,7	8,9	-12,4
1889	671739,04	303424,66	152,67	1	84,9	534	15,3	-5,3	0,0	0,0	65,5	2,9	-1,4	9,8	2,0	10,1
2287	671715,60	303404,90	152,41	0	84,9	517	9,6	-5,3	0,0	0,0	65,3	2,9	1,7	9,8	0,0	6,4
2295	671715,44	303404,94	152,41	1	84,9	639	6,7	-5,3	0,0	0,0	67,1	3,3	1,7	19,1	7,5	-12,5

Line Source, ISO 9613, Name: "Palyaszakasz 11", ID: "!0700!01!01!"																
Nr.	X	Y	Z	Refl.	Lw	s	l/a	Optime	K0	Di	Adiv	Aatm	Agr	Abar	RL	Lr
	(m)	(m)	(m)		dB(A)	(m)	dB	dB	(dB)	(dB)	(dB)	(dB)	(dB)	(dB)	(dB)	dB(A)
2302	671718,84	303403,91	152,40	1	84,9	637	3,8	-5,3	0,0	0,0	67,1	3,3	2,8	18,4	7,6	-16,6
2313	671715,60	303404,90	152,41	1	84,9	521	9,6	-5,3	0,0	0,0	65,3	2,9	1,8	9,8	2,0	4,4
2321	671724,53	303403,96	152,40	0	84,9	514	9,6	-5,3	0,0	0,0	65,2	2,9	3,2	9,8	0,0	4,2
2328	671721,62	303403,71	152,40	1	84,9	637	5,1	-5,3	0,0	0,0	67,1	3,3	2,9	18,5	7,8	-15,8
2336	671726,15	303404,11	152,40	1	84,9	636	7,7	-5,3	0,0	0,0	67,1	3,3	3,2	18,4	7,9	-14,2
2344	671724,53	303403,96	152,40	1	84,9	517	9,6	-5,3	0,0	0,0	65,3	2,9	3,2	9,7	2,0	2,2
2370	671706,24	303417,45	152,57	0	84,9	532	9,4	-5,3	0,0	0,0	65,5	2,9	-1,4	9,1	0,0	10,0
2377	671706,24	303417,45	152,57	1	84,9	535	9,4	-5,3	0,0	0,0	65,6	3,0	-1,4	9,0	2,0	8,1
2381	671709,06	303409,70	152,47	0	84,9	524	9,1	-5,3	0,0	0,0	65,4	2,9	0,1	9,4	0,0	8,1
2386	671709,06	303409,70	152,47	1	84,9	527	9,1	-5,3	0,0	0,0	65,4	2,9	0,1	9,4	2,0	6,1
2391	671732,40	303406,23	152,43	0	84,9	514	8,8	-5,3	0,0	0,0	65,2	2,9	2,6	10,6	0,0	2,5
2396	671732,40	303406,23	152,43	1	84,9	638	8,8	-5,3	0,0	0,0	67,1	3,3	2,6	19,0	8,2	-14,1
2401	671732,40	303406,23	152,43	1	84,9	517	8,8	-5,3	0,0	0,0	65,3	2,9	2,6	10,5	2,0	0,5
2487	671705,57	303422,38	152,63	0	84,9	537	1,1	-5,3	0,0	0,0	65,6	3,0	-1,5	8,3	0,0	2,4
2488	671705,57	303422,38	152,63	1	84,9	540	1,1	-5,3	0,0	0,0	65,7	3,0	-1,5	8,3	2,0	0,4

Line Source, ISO 9613, Name: "Palyaszakasz 8", ID: "!0700!01!01!"																
Nr.	X	Y	Z	Refl.	Lw	s	l/a	Optime	K0	Di	Adiv	Aatm	Agr	Abar	RL	Lr
	(m)	(m)	(m)		dB(A)	(m)	dB	dB	(dB)	(dB)	(dB)	(dB)	(dB)	(dB)	(dB)	dB(A)
1956	671643,19	303533,31	152,68	0	89,8	662	11,0	-7,6	0,0	0,0	67,4	4,4	2,7	2,8	0,0	14,4
1967	671643,19	303533,31	152,68	1	89,8	665	11,0	-7,6	0,0	0,0	67,5	4,4	2,7	2,8	2,0	12,7
2013	671637,06	303524,64	152,52	0	89,8	656	10,3	-7,6	0,0	0,0	67,3	4,4	-1,7	6,5	0,0	15,0
2023	671637,06	303524,64	152,52	1	89,8	659	10,3	-7,6	0,0	0,0	67,4	4,4	-1,7	6,5	2,0	14,0
2161	671636,92	303515,84	152,45	0	89,8	648	8,5	-7,6	0,0	0,0	67,2	4,4	-1,7	6,4	0,0	14,3
2171	671636,92	303515,84	152,45	1	89,8	651	8,5	-7,6	0,0	0,0	67,3	4,4	-1,6	6,4	2,0	12,3
2464	671650,13	303536,91	152,83	0	89,8	663	5,1	-7,6	0,0	0,0	67,4	4,4	2,5	2,9	0,0	8,1
2465	671650,13	303536,91	152,83	1	89,8	666	5,1	-7,6	0,0	0,0	67,5	4,4	2,5	2,9	2,0	6,2

Line Source, ISO 9613, Name: "Palyaszakasz 14", ID: "!0700!01!01!"																
Nr.	X	Y	Z	Refl.	Lw	s	l/a	Optime	K0	Di	Adiv	Aatm	Agr	Abar	RL	Lr
	(m)	(m)	(m)		dB(A)	(m)	dB	dB	(dB)	(dB)	(dB)	(dB)	(dB)	(dB)	(dB)	dB(A)
1977	671684,62	303548,98	153,61	0	89,8	664	10,8	-6,9	0,0	0,0	67,4	4,4	1,6	3,4	0,0	12,0
1987	671690,22	303548,58	153,72	1	89,8	785	-1,8	-6,9	0,0	0,0	68,9	4,9	1,8	15,4	6,4	-16,3
1997	671684,62	303548,98	153,61	1	89,8	668	10,8	-6,9	0,0	0,0	67,5	4,4	1,6	3,4	2,0	10,1
2032	671674,89	303553,11	153,41	0	89,8	671	10,3	-6,9	0,0	0,0	67,5	4,5	0,6	4,2	0,0	12,3
2041	671674,89	303553,11	153,41	1	89,8	674	10,3	-6,9	0,0	0,0	67,6	4,5	0,6	4,1	2,0	10,4
2050	671694,99	303550,25	153,83	0	89,8	662	9,8	-6,9	0,0	0,0	67,4	4,4	1,4	3,5	0,0	10,3
2060	671697,16	303551,08	153,87	1	89,8	786	6,9	-6,9	0,0	0,0	68,9	4,9	1,1	16,1	6,5	-8,7
2071	671692,72	303549,39	153,78	1	89,8	785	6,7	-6,9	0,0	0,0	68,9	4,9	1,5	15,8	6,4	-7,9
2083	671694,99	303550,25	153,83	1	89,8	666	9,8	-6,9	0,0	0,0	67,5	4,4	1,4	3,5	2,0	8,4
2092	671701,98	303555,02	154,00	0	89,8	665	9,0	-6,9	0,0	0,0	67,5	4,4	1,4	3,5	0,0	8,7
2135	671702,81	303556,01	154,03	1	89,8	790	7,3	-6,9	0,0	0,0	69,0	4,9	1,0	16,2	6,8	-9,1
2142	671700,27	303552,94	153,95	1	89,8	787	4,1	-6,9	0,0	0,0	68,9	4,9	1,5	15,7	6,7	-11,9
2151	671701,98	303555,02	154,00	1	89,8	669	9,0	-6,9	0,0	0,0	67,5	4,4	1,4	3,5	2,0	6,8

Line Source, ISO 9613, Name: "Palyaszakasz 6", ID: "!0700!01!01!"																
Nr.	X	Y	Z	Refl.	Lw	s	l/a	Optime	K0	Di	Adiv	Aatm	Agr	Abar	RL	Lr
	(m)	(m)	(m)		dB(A)	(m)	dB	dB	(dB)	(dB)	(dB)	(dB)	(dB)	(dB)	(dB)	dB(A)
2182	671631,32	303408,50	152,40	0	84,9	551	10,7	-4,5	0,0	0,0	65,8	3,0	1,2	4,5	0,0	16,4
2194	671631,32	303408,50	152,40	1	84,9	554	10,7	-4,5	0,0	0,0	65,9	3,0	1,2	4,5	2,0	14,4
2204	671622,52	303414,63	152,31	0	84,9	561	10,3	-4,5	0,0	0,0	66,0	3,0	-1,5	6,8	0,0	16,3
2214	671622,52	303414,63	152,31	1	84,9	564	10,3	-4,5	0,0	0,0	66,0	3,1	-1,5	6,8	2,0	14,2
2251	671622,66	303444,10	152,26	0	84,9	587	10,7	-4,5	0,0	0,0	66,4	3,1	3,1	2,6	0,0	15,8
2262	671622,66	303444,10	152,26	1	84,9	590	10,7	-4,5	0,0	0,0	66,4	3,2	3,1	2,6	2,0	13,8
2272	671617,99	303423,97	152,20	0	84,9	571	10,3	-4,5	0,0	0,0	66,1	3,1	-1,5	6,6	0,0	16,4
2279	671617,99	303423,97	152,20	1	84,9	574	10,3	-4,5	0,0	0,0	66,2	3,1	-1,5	6,6	2,0	14,3
2351	671617,86	303434,37	152,19	0	84,9	580	10,3	-4,5	0,0	0,0	66,3	3,1	-1,4	6,3	0,0	16,3
2364	671617,86	303434,37	152,19	1	84,9	584	10,3	-4,5	0,0	0,0	66,3	3,1	-1,6	6,4	2,0	14,3
2448	671640,13	303407,30	152,40	0	84,9	546	8,4	-4,5	0,0	0,0	65,7	3,0	2,3	3,9	0,0	13,8
2449	671640,13	303407,30	152,40	1	84,9	550	8,4	-4,5	0,0	0,0	65,8	3,0	2,2	3,9	2,0	11,7
2453	671645,99	303409,97	152,41	0	84,9	546	8,0	-4,5	0,0	0,0	65,7	3,0	3,2	3,7	0,0	12,7
2454	671645,99	303409,97	152,41	1	84,9	550	8,0	-4,5	0,0	0,0	65,8	3,0	3,2	3,7	2,0	10,7

Line Source, ISO 9613, Name: "Palyaszakasz 4", ID: "!0700!01!01!"																
Nr.	X	Y	Z	Refl.	Lw	s	l/a	Optime	K0	Di	Adiv	Aatm	Agr	Abar	RL	Lr
	(m)	(m)	(m)		dB(A)	(m)	dB	dB	(dB)	(dB)	(dB)	(dB)	(dB)	(dB)	(dB)	dB(A)
2446	671680,13	303449,30	152,81	0	85,1	570	10,1	-7,9	0,0	0,0	66,1	3,3	-0,2	5,1	0,0	11,2
2447	671680,13	303449,30	152,81	1	85,1	574	10,1	-7,9	0,0	0,0	66,2	3,3	-0,3	5,2	2,0	9,3

Line Source, ISO 9613, Name: "Palyaszakasz 4", ID: "!0700!!01!!01!"																
Nr.	X	Y	Z	Refl.	Lw	s	l/a	Optime	K0	Di	Adiv	Aatm	Agr	Abar	RL	Lr
	(m)	(m)	(m)		dB(A)	(m)	dB	dB	(dB)	(dB)	(dB)	(dB)	(dB)	(dB)	(dB)	dB(A)
2459	671670,26	303456,77	152,69	0	85,1	581	8,8	-7,9	0,0	0,0	66,3	3,3	3,7	2,4	0,0	9,0
2460	671670,26	303456,77	152,69	1	85,1	584	8,8	-7,9	0,0	0,0	66,3	3,3	3,7	2,4	2,0	7,2
2472	671676,39	303456,10	152,76	0	85,1	578	8,0	-7,9	0,0	0,0	66,2	3,3	-1,5	6,3	0,0	9,1
2473	671676,39	303456,10	152,76	1	85,1	582	8,0	-7,9	0,0	0,0	66,3	3,3	-1,5	6,3	2,0	7,2
2474	671665,33	303454,24	152,63	0	85,1	580	5,8	-7,9	0,0	0,0	66,3	3,3	2,0	3,1	0,0	7,4
2475	671665,33	303454,24	152,63	1	85,1	584	5,8	-7,9	0,0	0,0	66,3	3,3	1,9	3,1	2,0	5,3
2476	671663,06	303451,70	152,61	0	85,1	578	4,8	-7,9	0,0	0,0	66,2	3,3	1,2	3,7	0,0	7,6
2477	671663,06	303451,70	152,61	1	85,1	582	4,8	-7,9	0,0	0,0	66,3	3,3	1,2	3,7	2,0	5,5

Line Source, ISO 9613, Name: "Palyaszakasz 13", ID: "!0700!!01!!01!"																
Nr.	X	Y	Z	Refl.	Lw	s	l/a	Optime	K0	Di	Adiv	Aatm	Agr	Abar	RL	Lr
	(m)	(m)	(m)		dB(A)	(m)	dB	dB	(dB)	(dB)	(dB)	(dB)	(dB)	(dB)	(dB)	dB(A)
2450	671738,00	303558,11	154,61	0	85,5	660	9,6	-6,4	0,0	0,0	67,4	3,6	-1,6	0,0	0,0	10,3
2451	671738,00	303558,11	154,61	1	85,5	788	9,6	-6,4	0,0	0,0	68,9	4,1	-1,9	18,2	10,6	-16,0
2452	671738,00	303558,11	154,61	1	85,5	664	9,6	-6,4	0,0	0,0	67,4	3,7	-1,6	0,0	2,0	8,3
2455	671725,87	303567,85	154,72	0	85,5	672	9,4	-6,4	0,0	0,0	67,5	3,7	4,3	0,0	0,0	4,2
2456	671727,07	303567,54	154,74	1	85,5	798	8,0	-6,4	0,0	0,0	69,0	4,1	4,4	11,9	10,2	-16,2
2457	671722,81	303568,61	154,67	1	85,5	800	4,0	-6,4	0,0	0,0	69,1	4,1	3,9	12,3	10,0	-19,6
2458	671725,87	303567,85	154,72	1	85,5	676	9,4	-6,4	0,0	0,0	67,6	3,7	4,3	0,0	2,1	2,2
2461	671710,80	303565,58	154,30	0	85,5	673	9,2	-6,4	0,0	0,0	67,6	3,7	2,6	2,7	0,0	4,9
2462	671710,80	303565,58	154,30	1	85,5	798	9,2	-6,4	0,0	0,0	69,0	4,1	2,4	13,8	9,5	-12,7
2463	671710,80	303565,58	154,30	1	85,5	677	9,2	-6,4	0,0	0,0	67,6	3,7	2,6	2,7	2,0	3,0
2466	671733,07	303564,51	154,76	0	85,5	667	8,7	-6,4	0,0	0,0	67,5	3,7	-0,4	0,0	0,0	8,0
2467	671733,07	303564,51	154,76	1	85,5	795	8,7	-6,4	0,0	0,0	69,0	4,1	1,5	14,8	10,4	-16,3
2468	671733,07	303564,51	154,76	1	85,5	671	8,7	-6,4	0,0	0,0	67,5	3,7	-0,3	0,0	2,0	5,9
2469	671717,86	303568,51	154,52	0	85,5	674	8,8	-6,4	0,0	0,0	67,6	3,7	3,7	2,4	0,0	2,6
2470	671717,86	303568,51	154,52	1	85,5	800	8,8	-6,4	0,0	0,0	69,1	4,1	3,6	12,6	9,8	-14,2
2471	671717,86	303568,51	154,52	1	85,5	678	8,8	-6,4	0,0	0,0	67,6	3,7	3,7	2,4	2,0	0,7
2478	671706,40	303561,84	154,17	0	85,5	671	5,1	-6,4	0,0	0,0	67,5	3,7	1,2	3,5	0,0	1,8
2479	671706,40	303561,84	154,17	1	85,5	795	5,1	-6,4	0,0	0,0	69,0	4,1	0,8	15,4	9,3	-16,2
2480	671706,40	303561,84	154,17	1	85,5	675	5,1	-6,4	0,0	0,0	67,6	3,7	1,2	3,5	2,0	-0,2

Point Source, ISO 9613, Name: "Z2 Hangositás", ID: "!07!"																
Nr.	X	Y	Z	Refl.	Lw	s	l/a	Optime	K0	Di	Adiv	Aatm	Agr	Abar	RL	Lr
	(m)	(m)	(m)		dB(A)	(m)	dB	dB	(dB)	(dB)	(dB)	(dB)	(dB)	(dB)	(dB)	dB(A)
2481	671620,06	303594,46	155,09	0	92,0	727	0,0	-3,0	3,0	0,0	68,2	1,4	4,6	0,2	0,0	16,5
2482	671620,06	303594,46	155,09	1	92,0	731	0,0	-3,0	3,0	0,0	68,3	1,4	4,6	0,2	2,0	14,5
2483	671620,06	303594,46	155,09	1	92,0	728	0,0	-3,0	3,0	0,0	68,2	1,4	4,6	6,8	2,0	7,9

Point Source, ISO 9613, Name: "Z2 Hangositás", ID: "!07!"																
Nr.	X	Y	Z	Refl.	Lw	s	l/a	Optime	K0	Di	Adiv	Aatm	Agr	Abar	RL	Lr
	(m)	(m)	(m)		dB(A)	(m)	dB	dB	(dB)	(dB)	(dB)	(dB)	(dB)	(dB)	(dB)	dB(A)
2484	671611,34	303594,99	154,91	0	92,0	731	0,0	-3,0	3,0	0,0	68,3	1,4	4,6	0,2	0,0	16,5
2485	671611,34	303594,99	154,91	1	92,0	734	0,0	-3,0	3,0	0,0	68,3	1,4	4,6	0,2	2,0	15,5
2486	671611,34	303594,99	154,91	1	92,0	732	0,0	-3,0	3,0	0,0	68,3	1,4	4,6	0,2	2,0	14,5

Receiver

Name: M1
 ID: !00!
 X: 671589,14 m
 Y: 303478,32 m
 Z: 152,75 m

Line Source, ISO 9613, Name: "Palyaszakas 1", ID: "!0700!!01!!01!"																
Nr.	X	Y	Z	Refl.	Lw	s	l/a	Optime	K0	Di	Adiv	Aatm	Agr	Abar	RL	Lr
	(m)	(m)	(m)		dB(A)	(m)	dB	dB	(dB)	(dB)	(dB)	(dB)	(dB)	(dB)	(dB)	dB(A)
59	671598,76	303488,03	151,71	0	95,4	14	7,4	-0,8	0,0	0,0	33,7	0,2	-2,6	0,0	0,0	70,6
69	671598,13	303483,92	151,73	0	95,4	11	4,4	-0,8	0,0	0,0	31,5	0,2	-2,6	0,0	0,0	69,9
79	671597,70	303481,18	151,74	0	95,4	9	4,4	-0,8	0,0	0,0	30,2	0,2	-2,6	0,0	0,0	71,3
81	671597,28	303478,43	151,75	0	95,4	8	4,4	-0,8	0,0	0,0	29,3	0,1	-2,6	0,0	0,0	72,2
83	671596,85	303475,69	151,75	0	95,4	8	4,4	-0,8	0,0	0,0	29,3	0,1	-2,5	0,0	0,0	72,2
85	671596,43	303472,95	151,76	0	95,4	9	4,4	-0,8	0,0	0,0	30,2	0,2	-2,5	0,0	0,0	71,2
86	671596,00	303470,21	151,77	0	95,4	11	4,4	-0,8	0,0	0,0	31,6	0,2	-2,5	0,0	0,0	69,8
96	671595,36	303466,09	151,79	0	95,4	14	7,4	-0,8	0,0	0,0	33,8	0,2	-2,9	0,0	0,0	71,0
114	671594,51	303460,61	151,80	0	95,4	19	7,4	-0,8	0,0	0,0	36,4	0,3	-2,9	0,0	0,0	68,3
124	671593,24	303452,39	151,83	0	95,4	26	10,5	-0,8	0,0	0,0	39,4	0,4	-2,6	0,0	0,0	67,9
135	671591,54	303441,42	151,87	0	95,4	37	10,5	-0,8	0,0	0,0	42,4	0,6	-2,7	0,0	0,0	64,8
146	671589,84	303430,45	151,90	0	95,4	48	10,5	-0,8	0,0	0,0	44,6	0,8	-2,6	0,0	0,0	62,3
149	671587,29	303414,00	151,96	0	95,4	64	13,5	-0,8	0,0	0,0	47,2	1,0	-2,5	0,0	0,0	62,5
230	671601,59	303501,57	151,73	0	95,4	26	8,7	-0,8	0,0	0,0	39,4	0,4	-2,8	0,0	0,0	66,3
233	671599,99	303494,37	151,71	0	95,4	19	8,7	-0,8	0,0	0,0	36,8	0,3	-2,8	0,0	0,0	69,0
243	671603,86	303511,84	151,74	0	95,4	37	11,4	-0,8	0,0	0,0	42,3	0,6	-2,8	2,9	0,0	63,1
255	671606,01	303525,53	151,76	0	95,4	50	9,0	-0,8	0,0	0,0	45,0	0,8	-2,8	0,0	0,0	60,6
273	671605,47	303520,06	151,74	0	95,4	45	5,0	-0,8	0,0	0,0	44,0	0,7	-2,8	2,9	0,0	54,8
304	671605,99	303533,71	151,78	0	95,4	58	9,3	-0,8	0,0	0,0	46,3	0,9	-2,8	0,0	0,0	59,6
335	671605,19	303542,11	151,79	0	95,4	66	9,2	-0,8	0,0	0,0	47,4	1,0	-3,1	0,0	0,0	58,6
434	671603,46	303549,98	151,75	0	95,4	73	9,0	-0,8	0,0	0,0	48,3	1,1	-3,2	0,0	0,0	57,5
535	671600,79	303557,31	151,69	0	95,4	80	8,9	-0,8	0,0	0,0	49,0	1,2	-3,0	0,0	0,0	56,2

Parking Lot, ISO 9613, Name: "Parkolo", ID: "!07!"																
Nr.	X	Y	Z	Refl.	Lw	s	l/a	Optime	K0	Di	Adiv	Aatm	Agr	Abar	RL	Lr
	(m)	(m)	(m)		dB(A)	(m)	dB	dB	(dB)	(dB)	(dB)	(dB)	(dB)	(dB)	(dB)	dB(A)
158	671604,22	303652,46	154,43	0	53,2	175	25,3	0,0	3,0	0,0	55,9	0,3	4,4	0,0	0,0	21,0
160	671638,39	303656,79	155,60	0	53,2	185	30,5	0,0	3,0	0,0	56,4	0,4	4,4	0,6	0,0	25,1
162	671655,68	303656,08	156,08	0	53,2	190	18,5	0,0	3,0	0,0	56,6	0,4	4,4	0,0	0,0	13,4
181	671655,22	303647,22	155,74	0	53,2	181	18,7	0,0	3,0	0,0	56,2	0,3	4,4	0,0	0,0	14,0
184	671584,84	303663,37	154,16	0	53,2	185	21,2	0,0	3,0	0,0	56,3	0,4	4,4	0,0	0,0	16,4
194	671601,98	303671,82	154,96	0	53,2	194	29,4	0,0	3,0	0,0	56,8	0,4	4,4	0,0	0,0	24,1
218	671633,99	303675,10	156,09	0	53,2	202	26,4	0,0	3,0	0,0	57,1	0,4	4,4	0,2	0,0	20,5

Line Source, ISO 9613, Name: "Palyaszakas 7", ID: "!0700!!01!!01!"																
Nr.	X	Y	Z	Refl.	Lw	s	l/a	Optime	K0	Di	Adiv	Aatm	Agr	Abar	RL	Lr
	(m)	(m)	(m)		dB(A)	(m)	dB	dB	(dB)	(dB)	(dB)	(dB)	(dB)	(dB)	(dB)	dB(A)
289	671635,32	303456,24	152,37	0	94,3	51	12,8	-4,2	0,0	0,0	45,2	0,9	0,2	0,0	0,0	56,7
333	671649,33	303486,50	152,48	0	94,3	61	11,6	-4,2	0,0	0,0	46,7	1,0	1,0	0,0	0,0	53,0
360	671645,06	303466,77	152,41	0	94,3	57	9,8	-4,2	0,0	0,0	46,1	0,9	0,6	0,0	0,0	52,2
364	671640,93	303507,57	152,46	0	94,3	59	10,2	-4,2	0,0	0,0	46,5	1,0	0,7	0,0	0,0	52,1
392	671640,93	303507,57	152,46	1	94,3	207	10,2	-4,2	0,0	0,0	57,3	2,4	-3,7	8,1	11,7	24,6
395	671646,39	303498,51	152,48	0	94,3	61	10,3	-4,2	0,0	0,0	46,7	1,0	0,7	0,0	0,0	52,0
398	671646,39	303498,51	152,48	1	94,3	217	10,3	-4,2	0,0	0,0	57,7	2,5	-3,6	8,1	12,2	23,4
532	671648,79	303475,04	152,46	0	94,3	60	9,4	-4,2	0,0	0,0	46,5	1,0	0,9	0,0	0,0	51,1

Line Source, ISO 9613, Name: "Palyaszakas 3", ID: "!0700!!01!!01!"																
Nr.	X	Y	Z	Refl.	Lw	s	l/a	Optime	K0	Di	Adiv	Aatm	Agr	Abar	RL	Lr
	(m)	(m)	(m)		dB(A)	(m)	dB	dB	(dB)	(dB)	(dB)	(dB)	(dB)	(dB)	(dB)	dB(A)
292	671679,28	303426,31	152,66	0	98,2	104	15,0	-2,6	0,0	0,0	51,3	1,4	0,0	3,5	0,0	54,3
318	671622,79	303378,36	152,40	0	98,2	105	12,6	-2,6	0,0	0,0	51,5	1,4	0,0	0,0	0,0	55,3
357	671639,86	303382,76	152,40	0	98,2	108	12,3	-2,6	0,0	0,0	51,7	1,5	-0,8	0,0	0,0	55,7
362	671672,56	303404,30	152,44	0	98,2	112	11,8	-2,6	0,0	0,0	51,9	1,5	0,7	3,9	0,0	49,3
468	671654,41	303388,16	152,40	0	98,2	111	11,4	-2,6	0,0	0,0	51,9	1,5	0,3	0,0	0,0	53,4
538	671664,79	303394,36	152,40	0	98,2	113	10,2	-2,6	0,0	0,0	52,1	1,5	1,0	0,0	0,0	51,3

Line Source, ISO 9613, Name: "Palyaszakasz 12", ID: "!0700!!01!!01!"																
Nr.	X	Y	Z	Refl.	Lw	s	l/a	Optime	K0	Di	Adiv	Aatm	Agr	Abar	RL	Lr
	(m)	(m)	(m)		dB(A)	(m)	dB	dB	(dB)	(dB)	(dB)	(dB)	(dB)	(dB)	(dB)	dB(A)
294	671745,41	303479,15	153,54	0	97,4	156	18,3	-1,8	0,0	0,0	54,9	1,9	0,4	0,0	0,0	56,6
346	671744,53	303532,24	154,30	0	97,4	164	16,0	-1,8	0,0	0,0	55,3	2,0	0,4	0,0	0,0	53,8

Line Source, ISO 9613, Name: "Palyaszakasz 5", ID: "!0700!!01!!01!"																
Nr.	X	Y	Z	Refl.	Lw	s	l/a	Optime	K0	Di	Adiv	Aatm	Agr	Abar	RL	Lr
	(m)	(m)	(m)		dB(A)	(m)	dB	dB	(dB)	(dB)	(dB)	(dB)	(dB)	(dB)	(dB)	dB(A)
315	671655,86	303431,17	152,52	0	94,3	82	15,6	-7,3	0,0	0,0	49,2	1,2	-0,1	0,0	0,0	52,2

Line Source, ISO 9613, Name: "Palyaszakasz 9", ID: "!0700!!01!!01!"																
Nr.	X	Y	Z	Refl.	Lw	s	l/a	Optime	K0	Di	Adiv	Aatm	Agr	Abar	RL	Lr
	(m)	(m)	(m)		dB(A)	(m)	dB	dB	(dB)	(dB)	(dB)	(dB)	(dB)	(dB)	(dB)	dB(A)
330	671682,93	303529,71	153,35	0	93,2	107	16,7	-4,8	0,0	0,0	51,6	1,4	-0,4	2,5	0,0	50,0
751	671657,06	303538,38	152,98	0	93,2	91	8,8	-4,8	0,0	0,0	50,1	1,3	-0,3	0,0	0,0	46,1
1057	671708,53	303518,64	153,64	0	93,2	126	9,5	-4,8	0,0	0,0	53,0	1,6	0,2	0,0	0,0	43,1

Line Source, ISO 9613, Name: "Palyaszakasz 15", ID: "!0700!!01!!01!"																
Nr.	X	Y	Z	Refl.	Lw	s	l/a	Optime	K0	Di	Adiv	Aatm	Agr	Abar	RL	Lr
	(m)	(m)	(m)		dB(A)	(m)	dB	dB	(dB)	(dB)	(dB)	(dB)	(dB)	(dB)	(dB)	dB(A)
541	671627,79	303585,39	152,56	0	93,2	114	15,3	-4,6	0,0	0,0	52,1	1,5	-1,7	0,0	0,0	52,0
552	671628,63	303585,20	152,58	1	93,2	128	11,4	-4,6	0,0	0,0	53,2	1,6	-0,6	2,4	2,2	41,2
568	671616,77	303587,95	152,33	1	93,2	127	10,4	-4,6	0,0	0,0	53,1	1,6	-0,5	3,7	2,3	38,8
616	671663,45	303567,72	153,25	0	93,2	116	12,7	-4,6	0,0	0,0	52,3	1,5	0,5	0,0	0,0	47,0
657	671650,97	303578,30	153,05	0	93,2	118	11,8	-4,6	0,0	0,0	52,4	1,5	0,1	0,0	0,0	46,3

Line Source, ISO 9613, Name: "Palyaszakasz 16", ID: "!0700!!01!!01!"																
Nr.	X	Y	Z	Refl.	Lw	s	l/a	Optime	K0	Di	Adiv	Aatm	Agr	Abar	RL	Lr
	(m)	(m)	(m)		dB(A)	(m)	dB	dB	(dB)	(dB)	(dB)	(dB)	(dB)	(dB)	(dB)	dB(A)
580	671595,93	303567,93	151,64	0	95,5	90	9,6	-7,1	0,0	0,0	50,1	1,2	-2,0	0,0	0,0	48,9
710	671595,72	303582,22	151,81	0	95,5	104	8,7	-7,1	0,0	0,0	51,3	1,3	-3,9	0,0	0,0	48,4
713	671594,66	303575,44	151,69	0	95,5	97	8,0	-7,1	0,0	0,0	50,8	1,2	-3,7	0,0	0,0	48,2
763	671605,77	303590,05	152,13	0	95,5	113	8,9	-7,1	0,0	0,0	52,1	1,4	-2,0	0,0	0,0	46,0
781	671609,36	303589,85	152,19	1	95,5	125	-1,8	-7,1	0,0	0,0	52,9	1,5	-1,2	0,0	2,1	31,3
820	671599,21	303588,04	151,97	0	95,5	110	8,4	-7,1	0,0	0,0	51,8	1,4	-4,1	0,0	0,0	47,7

Line Source, ISO 9613, Name: "Palyaszakasz 10", ID: "!0700!!01!!01!"																
Nr.	X	Y	Z	Refl.	Lw	s	l/a	Optime	K0	Di	Adiv	Aatm	Agr	Abar	RL	Lr
	(m)	(m)	(m)		dB(A)	(m)	dB	dB	(dB)	(dB)	(dB)	(dB)	(dB)	(dB)	(dB)	dB(A)
594	671716,54	303465,57	153,16	0	94,3	128	12,1	-3,3	0,0	0,0	53,1	1,7	0,2	2,8	0,0	45,3
614	671715,61	303481,31	153,27	0	94,3	126	12,0	-3,3	0,0	0,0	53,0	1,7	0,2	0,0	0,0	48,0
618	671710,80	303432,10	152,76	0	94,3	130	11,9	-3,3	0,0	0,0	53,3	1,8	0,6	4,5	0,0	42,8
637	671716,93	303496,24	153,43	0	94,3	129	11,5	-3,3	0,0	0,0	53,2	1,7	0,8	0,0	0,0	46,8
817	671715,46	303508,11	153,58	0	94,3	130	10,2	-3,3	0,0	0,0	53,3	1,8	1,1	0,0	0,0	45,2
842	671717,73	303452,50	153,03	0	94,3	131	10,2	-3,3	0,0	0,0	53,4	1,8	0,5	4,2	0,0	41,4
975	671716,00	303443,03	152,90	0	94,3	132	9,5	-3,3	0,0	0,0	53,4	1,8	0,5	4,5	0,0	40,4

Line Source, ISO 9613, Name: "Palyaszakasz 8", ID: "!0700!!01!!01!"																
Nr.	X	Y	Z	Refl.	Lw	s	l/a	Optime	K0	Di	Adiv	Aatm	Agr	Abar	RL	Lr
	(m)	(m)	(m)		dB(A)	(m)	dB	dB	(dB)	(dB)	(dB)	(dB)	(dB)	(dB)	(dB)	dB(A)
715	671637,06	303524,64	152,52	0	89,8	67	10,3	-7,6	0,0	0,0	47,5	0,9	0,1	0,0	0,0	44,1
717	671637,06	303524,64	152,52	1	89,8	189	10,3	-7,6	0,0	0,0	56,5	1,9	-1,8	4,6	4,9	26,4
722	671643,19	303533,31	152,68	0	89,8	77	11,0	-7,6	0,0	0,0	48,7	1,0	-1,8	0,0	0,0	45,3
725	671643,19	303533,31	152,68	1	89,8	182	11,0	-7,6	0,0	0,0	56,2	1,9	-1,0	0,0	4,4	31,7
903	671636,92	303515,84	152,45	0	89,8	61	8,5	-7,6	0,0	0,0	46,7	0,8	0,7	0,0	0,0	42,5
938	671636,92	303515,84	152,45	1	89,8	198	8,5	-7,6	0,0	0,0	56,9	2,0	-3,7	7,7	11,8	15,9
1126	671650,13	303536,91	152,83	0	89,8	85	5,1	-7,6	0,0	0,0	49,5	1,0	-2,1	0,0	0,0	38,8
1138	671649,00	303536,72	152,81	1	89,8	180	-0,2	-7,6	0,0	0,0	56,1	1,8	-0,5	0,0	11,0	13,5

Line Source, ISO 9613, Name: "Palyaszakasz 2", ID: "!0700!!01!!01!"																
Nr.	X	Y	Z	Refl.	Lw	s	l/a	Optime	K0	Di	Adiv	Aatm	Agr	Abar	RL	Lr
	(m)	(m)	(m)		dB(A)	(m)	dB	dB	(dB)	(dB)	(dB)	(dB)	(dB)	(dB)	(dB)	dB(A)
719	671584,92	303398,63	152,04	0	92,8	80	8,6	-6,2	0,0	0,0	49,0	1,0	-3,0	0,0	0,0	48,1
856	671585,19	303391,56	152,14	0	92,8	87	8,5	-6,2	0,0	0,0	49,8	1,1	-3,4	0,0	0,0	47,5
900	671587,85	303384,76	152,27	0	92,8	94	8,9	-6,2	0,0	0,0	50,4	1,1	-3,7	0,0	0,0	47,6
973	671593,32	303378,90	152,37	0	92,8	100	9,3	-6,2	0,0	0,0	51,0	1,2	-1,6	2,1	0,0	43,2
987	671607,06	303375,96	152,40	0	92,8	104	9,7	-6,2	0,0	0,0	51,3	1,2	-0,0	0,0	0,0	43,7
1065	671599,59	303376,10	152,40	0	92,8	103	7,5	-6,2	0,0	0,0	51,2	1,2	-0,2	0,0	0,0	41,8

Line Source, ISO 9613, Name: "Palyaszakasz 6", ID: "!0700!!01!!01!"																
Nr.	X	Y	Z	Refl.	Lw	s	l/a	Optime	K0	Di	Adiv	Aatm	Agr	Abar	RL	Lr
	(m)	(m)	(m)		dB(A)	(m)	dB	dB	(dB)	(dB)	(dB)	(dB)	(dB)	(dB)	(dB)	dB(A)
951	671622,66	303444,10	152,26	0	84,9	48	10,7	-4,5	0,0	0,0	44,6	0,5	0,7	0,0	0,0	45,3
1052	671617,86	303434,37	152,19	0	84,9	53	10,3	-4,5	0,0	0,0	45,4	0,5	0,3	0,0	0,0	44,4
1061	671617,99	303423,97	152,20	0	84,9	62	10,3	-4,5	0,0	0,0	46,8	0,6	-0,9	0,0	0,0	44,1
1073	671622,52	303414,63	152,31	0	84,9	72	10,3	-4,5	0,0	0,0	48,1	0,7	-2,0	0,0	0,0	43,8
1081	671631,32	303408,50	152,40	0	84,9	82	10,7	-4,5	0,0	0,0	49,2	0,8	-2,3	0,0	0,0	43,3
1182	671640,13	303407,30	152,40	0	84,9	87	8,4	-4,5	0,0	0,0	49,8	0,8	1,5	0,0	0,0	36,5
1192	671645,99	303409,97	152,41	0	84,9	89	8,0	-4,5	0,0	0,0	50,0	0,8	0,8	0,0	0,0	36,7

Line Source, ISO 9613, Name: "Palyaszakasz 14", ID: "!0700!!01!!01!"																
Nr.	X	Y	Z	Refl.	Lw	s	l/a	Optime	K0	Di	Adiv	Aatm	Agr	Abar	RL	Lr
	(m)	(m)	(m)		dB(A)	(m)	dB	dB	(dB)	(dB)	(dB)	(dB)	(dB)	(dB)	(dB)	dB(A)
1069	671684,62	303548,98	153,61	0	89,8	119	10,8	-6,9	0,0	0,0	52,5	1,4	-0,6	0,0	0,0	40,4
1077	671674,89	303553,11	153,41	0	89,8	114	10,3	-6,9	0,0	0,0	52,1	1,3	0,2	0,0	0,0	39,5
1083	671694,99	303550,25	153,83	0	89,8	128	9,8	-6,9	0,0	0,0	53,1	1,4	-1,9	0,0	0,0	40,0
1149	671701,98	303555,02	154,00	0	89,8	136	9,0	-6,9	0,0	0,0	53,7	1,5	-2,0	0,0	0,0	38,7

Line Source, ISO 9613, Name: "Palyaszakasz 11", ID: "!0700!!01!!01!"																
Nr.	X	Y	Z	Refl.	Lw	s	l/a	Optime	K0	Di	Adiv	Aatm	Agr	Abar	RL	Lr
	(m)	(m)	(m)		dB(A)	(m)	dB	dB	(dB)	(dB)	(dB)	(dB)	(dB)	(dB)	(dB)	dB(A)
1116	671739,04	303424,66	152,67	0	84,9	159	15,3	-5,3	0,0	0,0	55,0	1,3	2,2	3,8	0,0	32,5
1225	671706,24	303417,45	152,57	0	84,9	132	9,4	-5,3	0,0	0,0	53,4	1,1	1,3	4,2	0,0	28,9
1247	671715,60	303404,90	152,41	0	84,9	146	9,6	-5,3	0,0	0,0	54,3	1,2	-1,5	6,2	0,0	29,0
1258	671709,06	303409,70	152,47	0	84,9	138	9,1	-5,3	0,0	0,0	53,8	1,2	-0,1	4,8	0,0	29,0
1280	671724,53	303403,96	152,40	0	84,9	154	9,6	-5,3	0,0	0,0	54,8	1,3	0,3	4,8	0,0	28,1
1329	671732,40	303406,23	152,43	0	84,9	160	8,8	-5,3	0,0	0,0	55,1	1,3	0,4	4,7	0,0	26,9
1402	671705,57	303422,38	152,63	0	84,9	129	1,1	-5,3	0,0	0,0	53,2	1,1	1,9	3,9	0,0	20,7

Line Source, ISO 9613, Name: "Palyaszakasz 4", ID: "!0700!!01!!01!"																
Nr.	X	Y	Z	Refl.	Lw	s	l/a	Optime	K0	Di	Adiv	Aatm	Agr	Abar	RL	Lr
	(m)	(m)	(m)		dB(A)	(m)	dB	dB	(dB)	(dB)	(dB)	(dB)	(dB)	(dB)	(dB)	dB(A)
1162	671680,13	303449,30	152,81	0	85,1	96	10,1	-7,9	0,0	0,0	50,6	0,9	1,0	0,0	0,0	34,7
1172	671670,26	303456,77	152,69	0	85,1	84	8,8	-7,9	0,0	0,0	49,5	0,8	0,4	0,0	0,0	35,3
1203	671676,39	303456,10	152,76	0	85,1	90	8,0	-7,9	0,0	0,0	50,1	0,9	-1,4	0,0	0,0	35,6
1214	671665,33	303454,24	152,63	0	85,1	80	5,8	-7,9	0,0	0,0	49,1	0,8	1,1	0,0	0,0	32,0
1236	671663,06	303451,70	152,61	0	85,1	79	4,8	-7,9	0,0	0,0	48,9	0,8	1,4	0,0	0,0	30,9

Line Source, ISO 9613, Name: "Palyaszakasz 13", ID: "!0700!!01!!01!"																
Nr.	X	Y	Z	Refl.	Lw	s	l/a	Optime	K0	Di	Adiv	Aatm	Agr	Abar	RL	Lr
	(m)	(m)	(m)		dB(A)	(m)	dB	dB	(dB)	(dB)	(dB)	(dB)	(dB)	(dB)	(dB)	dB(A)
1269	671710,80	303565,58	154,30	0	85,5	150	9,2	-6,4	0,0	0,0	54,5	1,4	-1,3	0,0	0,0	33,7
1290	671725,87	303567,85	154,72	0	85,5	163	9,4	-6,4	0,0	0,0	55,3	1,5	1,5	0,0	0,0	30,2
1300	671738,00	303558,11	154,61	0	85,5	169	9,6	-6,4	0,0	0,0	55,6	1,5	1,7	0,0	0,0	30,0
1320	671717,86	303568,51	154,52	0	85,5	157	8,8	-6,4	0,0	0,0	54,9	1,4	-1,9	0,0	0,0	33,3
1339	671733,07	303564,51	154,76	0	85,5	168	8,7	-6,4	0,0	0,0	55,5	1,5	2,2	0,0	0,0	28,6
1349	671706,40	303561,84	154,17	0	85,5	144	5,1	-6,4	0,0	0,0	54,2	1,4	0,5	0,0	0,0	28,1

Point Source, ISO 9613, Name: "Z2 Hangositás", ID: "!07!"																
Nr.	X	Y	Z	Refl.	Lw	s	l/a	Optime	K0	Di	Adiv	Aatm	Agr	Abar	RL	Lr
	(m)	(m)	(m)		dB(A)	(m)	dB	dB	(dB)	(dB)	(dB)	(dB)	(dB)	(dB)	(dB)	dB(A)
1360	671611,34	303594,99	154,91	0	92,0	119	0,0	-3,0	3,0	0,0	52,5	0,2	4,0	0,0	0,0	35,3
1371	671611,34	303594,99	154,91	1	92,0	120	0,0	-3,0	3,0	0,0	52,6	0,2	4,0	0,0	2,0	33,2

Point Source, ISO 9613, Name: "Z2 Hangositás", ID: "!07!"																
Nr.	X	Y	Z	Refl.	Lw	s	l/a	Optime	K0	Di	Adiv	Aatm	Agr	Abar	RL	Lr
	(m)	(m)	(m)		dB(A)	(m)	dB	dB	(dB)	(dB)	(dB)	(dB)	(dB)	(dB)	(dB)	dB(A)
1382	671620,06	303594,46	155,09	0	92,0	120	0,0	-3,0	3,0	0,0	52,6	0,2	4,0	0,0	0,0	35,2
1391	671620,06	303594,46	155,09	1	92,0	121	0,0	-3,0	3,0	0,0	52,7	0,2	4,0	0,0	2,0	33,1

Receiver
 Name: M1
 ID: !00!
 X: 671643,47 m
 Y: 303479,08 m
 Z: 153,47 m

Line Source, ISO 9613, Name: "Palyaszakas 7", ID: "!0700!!01!!01!"																
Nr.	X	Y	Z	Refl.	Lw	s	l/a	Optime	K0	Di	Adiv	Aatm	Agr	Abar	RL	Lr
	(m)	(m)	(m)		dB(A)	(m)	dB	dB	(dB)	(dB)	(dB)	(dB)	(dB)	(dB)	(dB)	dB(A)
39	671649,79	303480,20	152,49	0	94,3	6	2,6	-4,2	0,0	0,0	27,2	0,1	-0,3	0,0	0,0	65,6
41	671649,66	303482,00	152,48	0	94,3	7	2,6	-4,2	0,0	0,0	27,8	0,1	-0,2	0,0	0,0	65,0
436	671649,46	303484,70	152,48	0	94,3	8	5,6	-4,2	0,0	0,0	29,4	0,2	-0,1	0,0	0,0	66,2
461	671649,19	303488,31	152,48	0	94,3	11	5,6	-4,2	0,0	0,0	31,7	0,2	-0,1	0,0	0,0	63,8
485	671648,93	303491,91	152,48	0	94,3	14	5,6	-4,2	0,0	0,0	33,9	0,3	-0,3	0,0	0,0	61,8
521	671647,99	303471,84	152,43	0	94,3	9	3,4	-4,2	0,0	0,0	29,7	0,2	-0,3	0,0	0,0	64,0
523	671648,53	303473,97	152,45	0	94,3	7	3,4	-4,2	0,0	0,0	28,2	0,1	-0,3	0,0	0,0	65,4
525	671649,06	303476,10	152,46	0	94,3	6	3,4	-4,2	0,0	0,0	27,1	0,1	-0,6	0,0	0,0	66,8
527	671649,59	303478,24	152,48	0	94,3	6	3,4	-4,2	0,0	0,0	26,9	0,1	-0,2	0,0	0,0	66,7
561	671643,73	303464,77	152,41	0	94,3	14	6,8	-4,2	0,0	0,0	34,1	0,3	-0,6	0,0	0,0	63,1
563	671646,39	303468,77	152,42	0	94,3	11	6,8	-4,2	0,0	0,0	31,6	0,2	-0,5	0,0	0,0	65,6
652	671631,79	303452,97	152,35	0	94,3	29	9,8	-4,2	0,0	0,0	40,1	0,5	-0,9	0,0	0,0	60,2
672	671638,86	303459,50	152,38	0	94,3	20	9,8	-4,2	0,0	0,0	37,1	0,4	-0,4	0,0	0,0	62,9
675	671647,59	303496,11	152,48	0	94,3	18	7,3	-4,2	0,0	0,0	35,9	0,3	-0,4	0,0	0,0	61,6
677	671645,19	303500,91	152,48	0	94,3	22	7,3	-4,2	0,0	0,0	37,8	0,4	-0,1	0,0	0,0	59,3
684	671640,93	303507,57	152,46	0	94,3	29	10,2	-4,2	0,0	0,0	40,1	0,5	0,2	0,0	0,0	59,5

Parking Lot, ISO 9613, Name: "Parkoló", ID: "!07!"																
Nr.	X	Y	Z	Refl.	Lw	s	l/a	Optime	K0	Di	Adiv	Aatm	Agr	Abar	RL	Lr
	(m)	(m)	(m)		dB(A)	(m)	dB	dB	(dB)	(dB)	(dB)	(dB)	(dB)	(dB)	(dB)	dB(A)
497	671658,68	303664,35	156,48	0	53,2	186	19,9	0,0	3,0	0,0	56,4	0,4	4,4	0,0	0,0	15,0
514	671643,50	303656,20	155,73	0	53,2	177	29,5	0,0	3,0	0,0	56,0	0,3	4,4	0,0	0,0	25,1
517	671613,84	303652,87	154,73	0	53,2	176	27,5	0,0	3,0	0,0	55,9	0,3	4,4	0,8	0,0	22,3
519	671587,97	303650,63	153,89	0	53,2	180	15,8	0,0	3,0	0,0	56,1	0,3	4,5	0,0	0,0	11,1
544	671585,25	303659,71	154,07	0	53,2	190	21,2	0,0	3,0	0,0	56,6	0,4	4,5	0,0	0,0	16,0
546	671589,73	303668,49	154,47	0	53,2	197	21,6	0,0	3,0	0,0	56,9	0,4	4,5	0,0	0,0	16,1
557	671607,11	303673,10	155,16	0	53,2	197	29,4	0,0	3,0	0,0	56,9	0,4	4,5	0,4	0,0	23,4
559	671638,77	303676,00	156,28	0	53,2	197	24,8	0,0	3,0	0,0	56,9	0,4	4,5	0,0	0,0	19,3

Line Source, ISO 9613, Name: "Palyaszakas 1", ID: "!0700!!01!!01!"																
Nr.	X	Y	Z	Refl.	Lw	s	l/a	Optime	K0	Di	Adiv	Aatm	Agr	Abar	RL	Lr
	(m)	(m)	(m)		dB(A)	(m)	dB	dB	(dB)	(dB)	(dB)	(dB)	(dB)	(dB)	(dB)	dB(A)
564	671597,49	303479,80	151,74	0	95,4	46	13,5	-0,8	0,0	0,0	44,3	0,7	0,3	0,0	0,0	62,8
585	671594,09	303457,87	151,81	0	95,4	54	13,5	-0,8	0,0	0,0	45,6	0,8	0,2	0,0	0,0	61,5
598	671590,69	303435,93	151,88	0	95,4	68	13,5	-0,8	0,0	0,0	47,7	1,0	-0,4	0,0	0,0	59,8
609	671587,29	303414,00	151,96	0	95,4	86	13,5	-0,8	0,0	0,0	49,7	1,2	-0,9	0,0	0,0	58,0
718	671600,79	303497,97	151,72	0	95,4	47	11,7	-0,8	0,0	0,0	44,4	0,7	0,6	0,0	0,0	60,6
721	671600,79	303497,97	151,72	1	95,4	213	11,7	-0,8	0,0	0,0	57,6	2,4	-2,0	6,6	11,8	29,9
724	671603,86	303511,84	151,74	0	95,4	51	11,4	-0,8	0,0	0,0	45,2	0,8	0,8	0,4	0,0	58,8
743	671603,86	303511,84	151,74	1	95,4	199	11,4	-0,8	0,0	0,0	57,0	2,3	-1,9	6,5	11,5	30,5
790	671605,86	303523,97	151,75	0	95,4	59	10,4	-0,8	0,0	0,0	46,4	0,9	0,9	0,0	0,0	56,8
792	671605,86	303523,97	151,75	1	95,4	187	10,4	-0,8	0,0	0,0	56,4	2,2	-1,8	6,5	11,3	30,4
824	671605,99	303533,71	151,78	0	95,4	66	9,3	-0,8	0,0	0,0	47,4	1,0	0,8	0,0	0,0	54,7
826	671605,99	303533,71	151,78	1	95,4	177	9,3	-0,8	0,0	0,0	56,0	2,1	-1,9	6,5	5,3	35,9
854	671605,19	303542,11	151,79	0	95,4	74	9,2	-0,8	0,0	0,0	48,4	1,1	0,0	0,0	0,0	54,3
865	671605,58	303538,04	151,79	1	95,4	173	-9,0	-0,8	0,0	0,0	55,8	2,1	-1,8	6,4	5,2	17,9
878	671605,01	303543,97	151,78	1	95,4	172	6,6	-0,8	0,0	0,0	55,7	2,1	-1,8	6,4	5,2	33,6
914	671603,46	303549,98	151,75	0	95,4	81	9,0	-0,8	0,0	0,0	49,2	1,2	-0,8	0,0	0,0	54,0
937	671603,46	303549,98	151,75	1	95,4	166	9,0	-0,8	0,0	0,0	55,4	2,0	-1,5	6,2	5,2	36,3
978	671600,79	303557,31	151,69	0	95,4	89	8,9	-0,8	0,0	0,0	50,0	1,3	-1,0	0,0	0,0	53,2
989	671600,79	303557,31	151,69	1	95,4	160	8,9	-0,8	0,0	0,0	55,1	2,0	-0,7	5,4	5,1	36,6

Line Source, ISO 9613, Name: "Palyaszakas 3", ID: "!0700!!01!!01!"																
Nr.	X	Y	Z	Refl.	Lw	s	l/a	Optime	K0	Di	Adiv	Aatm	Agr	Abar	RL	Lr
	(m)	(m)	(m)		dB(A)	(m)	dB	dB	(dB)	(dB)	(dB)	(dB)	(dB)	(dB)	(dB)	dB(A)
680	671679,28	303426,31	152,66	0	98,2	64	15,0	-2,6	0,0	0,0	47,1	1,0	-0,6	2,6	0,0	60,5
804	671672,56	303404,30	152,44	0	98,2	80	11,8	-2,6	0,0	0,0	49,1	1,2	0,1	0,0	0,0	57,0

Line Source, ISO 9613, Name: "Palyaszakasz 3", ID: "!0700!!01!!01!"																
Nr.	X	Y	Z	Refl.	Lw	s	l/a	Optime	K0	Di	Adiv	Aatm	Agr	Abar	RL	Lr
	(m)	(m)	(m)		dB(A)	(m)	dB	dB	(dB)	(dB)	(dB)	(dB)	(dB)	(dB)	(dB)	dB(A)
807	671639,86	303382,76	152,40	0	98,2	96	12,3	-2,6	0,0	0,0	50,7	1,3	0,5	0,0	0,0	55,5
809	671622,79	303378,36	152,40	0	98,2	103	12,6	-2,6	0,0	0,0	51,2	1,4	0,3	0,0	0,0	55,2
812	671654,41	303388,16	152,40	0	98,2	92	11,4	-2,6	0,0	0,0	50,2	1,3	0,3	0,0	0,0	55,3
828	671664,79	303394,36	152,40	0	98,2	87	10,2	-2,6	0,0	0,0	49,8	1,3	0,8	0,0	0,0	54,0

Line Source, ISO 9613, Name: "Palyaszakasz 5", ID: "!0700!!01!!01!"																
Nr.	X	Y	Z	Refl.	Lw	s	l/a	Optime	K0	Di	Adiv	Aatm	Agr	Abar	RL	Lr
	(m)	(m)	(m)		dB(A)	(m)	dB	dB	(dB)	(dB)	(dB)	(dB)	(dB)	(dB)	(dB)	dB(A)
682	671658,86	303439,77	152,56	0	94,3	42	12,6	-7,3	0,0	0,0	43,5	0,7	-0,5	0,0	0,0	55,9
683	671652,86	303422,57	152,48	0	94,3	57	12,6	-7,3	0,0	0,0	46,2	0,9	-0,7	0,0	0,0	53,2

Line Source, ISO 9613, Name: "Palyaszakasz 12", ID: "!0700!!01!!01!"																
Nr.	X	Y	Z	Refl.	Lw	s	l/a	Optime	K0	Di	Adiv	Aatm	Agr	Abar	RL	Lr
	(m)	(m)	(m)		dB(A)	(m)	dB	dB	(dB)	(dB)	(dB)	(dB)	(dB)	(dB)	(dB)	dB(A)
686	671744,25	303462,40	153,24	0	97,4	102	15,3	-1,8	0,0	0,0	51,2	1,4	0,5	0,0	0,0	57,8
688	671746,57	303495,89	153,84	0	97,4	104	15,3	-1,8	0,0	0,0	51,4	1,4	0,4	0,0	0,0	57,7
778	671744,53	303532,24	154,30	0	97,4	114	16,0	-1,8	0,0	0,0	52,2	1,5	0,5	0,0	0,0	57,4

Line Source, ISO 9613, Name: "Palyaszakasz 9", ID: "!0700!!01!!01!"																
Nr.	X	Y	Z	Refl.	Lw	s	l/a	Optime	K0	Di	Adiv	Aatm	Agr	Abar	RL	Lr
	(m)	(m)	(m)		dB(A)	(m)	dB	dB	(dB)	(dB)	(dB)	(dB)	(dB)	(dB)	(dB)	dB(A)
756	671671,86	303533,84	153,20	0	93,2	62	13,7	-4,8	0,0	0,0	46,8	1,0	0,1	0,7	0,0	53,6
767	671694,00	303525,57	153,49	0	93,2	69	13,7	-4,8	0,0	0,0	47,7	1,0	0,2	0,0	0,0	53,2
1028	671657,06	303538,38	152,98	0	93,2	61	8,8	-4,8	0,0	0,0	46,7	1,0	0,3	0,0	0,0	49,2
1095	671708,53	303518,64	153,64	0	93,2	76	9,5	-4,8	0,0	0,0	48,6	1,1	0,6	0,0	0,0	47,5

Line Source, ISO 9613, Name: "Palyaszakasz 10", ID: "!0700!!01!!01!"																
Nr.	X	Y	Z	Refl.	Lw	s	l/a	Optime	K0	Di	Adiv	Aatm	Agr	Abar	RL	Lr
	(m)	(m)	(m)		dB(A)	(m)	dB	dB	(dB)	(dB)	(dB)	(dB)	(dB)	(dB)	(dB)	dB(A)
839	671716,54	303465,57	153,16	0	94,3	74	12,1	-3,3	0,0	0,0	48,4	1,2	0,1	0,0	0,0	53,5
840	671715,61	303481,31	153,27	0	94,3	72	12,0	-3,3	0,0	0,0	48,2	1,1	0,3	0,0	0,0	53,5
889	671716,93	303496,24	153,43	0	94,3	75	11,5	-3,3	0,0	0,0	48,6	1,2	0,6	0,0	0,0	52,2
940	671710,80	303432,10	152,76	0	94,3	82	11,9	-3,3	0,0	0,0	49,3	1,3	0,2	0,0	0,0	52,2
1002	671715,46	303508,11	153,58	0	94,3	78	10,2	-3,3	0,0	0,0	48,8	1,2	1,1	0,0	0,0	50,2
1006	671717,73	303452,50	153,03	0	94,3	79	10,2	-3,3	0,0	0,0	48,9	1,2	0,9	0,0	0,0	50,2
1024	671716,00	303443,03	152,90	0	94,3	81	9,5	-3,3	0,0	0,0	49,2	1,2	0,7	0,0	0,0	49,4

Line Source, ISO 9613, Name: "Palyaszakasz 15", ID: "!0700!!01!!01!"																
Nr.	X	Y	Z	Refl.	Lw	s	l/a	Optime	K0	Di	Adiv	Aatm	Agr	Abar	RL	Lr
	(m)	(m)	(m)		dB(A)	(m)	dB	dB	(dB)	(dB)	(dB)	(dB)	(dB)	(dB)	(dB)	dB(A)
943	671627,79	303585,39	152,56	0	93,2	107	15,3	-4,6	0,0	0,0	51,6	1,4	-0,3	0,0	0,0	51,1
954	671625,22	303585,99	152,51	1	93,2	122	11,0	-4,6	0,0	0,0	52,7	1,6	0,8	0,0	2,2	42,4
966	671614,95	303588,37	152,29	1	93,2	126	8,6	-4,6	0,0	0,0	53,0	1,6	1,7	2,1	2,1	36,8
1017	671663,45	303567,72	153,25	0	93,2	91	12,7	-4,6	0,0	0,0	50,2	1,3	0,2	0,0	0,0	49,6
1064	671650,97	303578,30	153,05	0	93,2	100	11,8	-4,6	0,0	0,0	51,0	1,4	0,5	0,0	0,0	47,5

Line Source, ISO 9613, Name: "Palyaszakasz 8", ID: "!0700!!01!!01!"																
Nr.	X	Y	Z	Refl.	Lw	s	l/a	Optime	K0	Di	Adiv	Aatm	Agr	Abar	RL	Lr
	(m)	(m)	(m)		dB(A)	(m)	dB	dB	(dB)	(dB)	(dB)	(dB)	(dB)	(dB)	(dB)	dB(A)
1020	671637,06	303524,64	152,52	0	89,8	46	10,3	-7,6	0,0	0,0	44,3	0,6	-1,8	0,0	0,0	49,4
1023	671636,92	303515,84	152,45	0	89,8	37	8,5	-7,6	0,0	0,0	42,4	0,5	-0,4	0,0	0,0	48,1
1047	671643,19	303533,31	152,68	0	89,8	54	11,0	-7,6	0,0	0,0	45,7	0,7	0,5	0,0	0,0	46,3
1389	671650,13	303536,91	152,83	0	89,8	58	5,1	-7,6	0,0	0,0	46,3	0,8	0,7	0,0	0,0	39,5

Line Source, ISO 9613, Name: "Palyaszakasz 6", ID: "!0700!!01!!01!"																
Nr.	X	Y	Z	Refl.	Lw	s	l/a	Optime	K0	Di	Adiv	Aatm	Agr	Abar	RL	Lr
	(m)	(m)	(m)		dB(A)	(m)	dB	dB	(dB)	(dB)	(dB)	(dB)	(dB)	(dB)	(dB)	dB(A)
1099	671622,66	303444,10	152,26	0	84,9	41	10,7	-4,5	0,0	0,0	43,2	0,4	-1,5	0,0	0,0	48,9
1175	671617,86	303434,37	152,19	0	84,9	52	10,3	-4,5	0,0	0,0	45,2	0,5	-1,6	0,0	0,0	46,4
1306	671617,99	303423,97	152,20	0	84,9	61	10,3	-4,5	0,0	0,0	46,7	0,6	-0,2	0,0	0,0	43,5
1336	671622,52	303414,63	152,31	0	84,9	68	10,3	-4,5	0,0	0,0	47,6	0,7	0,7	0,0	0,0	41,6
1378	671631,32	303408,50	152,40	0	84,9	72	10,7	-4,5	0,0	0,0	48,1	0,7	1,7	0,0	0,0	40,5
1411	671645,99	303409,97	152,41	0	84,9	69	8,0	-4,5	0,0	0,0	47,8	0,7	-0,9	0,0	0,0	40,8
1422	671640,13	303407,30	152,40	0	84,9	72	8,4	-4,5	0,0	0,0	48,1	0,7	2,0	0,0	0,0	37,9

Line Source, ISO 9613, Name: "Palyaszakasz 16", ID: "!0700!01!01!"																
Nr.	X	Y	Z	Refl.	Lw	s	l/a	Optime	K0	Di	Adiv	Aatm	Agr	Abar	RL	Lr
	(m)	(m)	(m)		dB(A)	(m)	dB	dB	(dB)	(dB)	(dB)	(dB)	(dB)	(dB)	(dB)	dB(A)
1103	671595,93	303567,93	151,64	0	95,5	101	9,6	-7,1	0,0	0,0	51,1	1,3	-1,3	0,0	0,0	47,1
1108	671597,06	303564,62	151,64	1	95,5	155	3,4	-7,1	0,0	0,0	54,8	1,7	-0,0	4,9	5,4	25,0
1118	671595,72	303582,22	151,81	0	95,5	114	8,7	-7,1	0,0	0,0	52,1	1,4	-0,3	0,0	0,0	43,9
1140	671605,77	303590,05	152,13	0	95,5	117	8,9	-7,1	0,0	0,0	52,4	1,4	0,1	0,0	0,0	43,5
1152	671608,04	303589,93	152,16	1	95,5	127	5,2	-7,1	0,0	0,0	53,1	1,5	1,4	0,4	2,0	35,2
1164	671594,66	303575,44	151,69	0	95,5	108	8,0	-7,1	0,0	0,0	51,7	1,3	-1,4	0,0	0,0	44,9
1196	671599,21	303588,04	151,97	0	95,5	118	8,4	-7,1	0,0	0,0	52,4	1,4	0,8	0,0	0,0	42,2

Line Source, ISO 9613, Name: "Palyaszakasz 4", ID: "!0700!01!01!"																
Nr.	X	Y	Z	Refl.	Lw	s	l/a	Optime	K0	Di	Adiv	Aatm	Agr	Abar	RL	Lr
	(m)	(m)	(m)		dB(A)	(m)	dB	dB	(dB)	(dB)	(dB)	(dB)	(dB)	(dB)	(dB)	dB(A)
1128	671670,26	303456,77	152,69	0	85,1	35	8,8	-7,9	0,0	0,0	41,8	0,4	0,0	0,0	0,0	43,7
1207	671680,13	303449,30	152,81	0	85,1	47	10,1	-7,9	0,0	0,0	44,5	0,5	0,4	0,0	0,0	41,8
1253	671676,39	303456,10	152,76	0	85,1	40	8,0	-7,9	0,0	0,0	43,1	0,5	-1,4	0,0	0,0	43,1
1326	671665,33	303454,24	152,63	0	85,1	33	5,8	-7,9	0,0	0,0	41,4	0,4	0,4	0,0	0,0	40,7
1400	671663,06	303451,70	152,61	0	85,1	34	4,8	-7,9	0,0	0,0	41,5	0,4	0,9	0,0	0,0	39,2

Line Source, ISO 9613, Name: "Palyaszakasz 14", ID: "!0700!01!01!"																
Nr.	X	Y	Z	Refl.	Lw	s	l/a	Optime	K0	Di	Adiv	Aatm	Agr	Abar	RL	Lr
	(m)	(m)	(m)		dB(A)	(m)	dB	dB	(dB)	(dB)	(dB)	(dB)	(dB)	(dB)	(dB)	dB(A)
1185	671684,62	303548,98	153,61	0	89,8	81	10,8	-6,9	0,0	0,0	49,2	1,0	0,2	0,0	0,0	43,3
1218	671674,89	303553,11	153,41	0	89,8	80	10,3	-6,9	0,0	0,0	49,1	1,0	0,5	0,0	0,0	42,6
1295	671694,99	303550,25	153,83	0	89,8	88	9,8	-6,9	0,0	0,0	49,9	1,1	-0,5	0,0	0,0	42,2
1367	671701,98	303555,02	154,00	0	89,8	96	9,0	-6,9	0,0	0,0	50,6	1,1	-1,5	0,0	0,0	41,7

Line Source, ISO 9613, Name: "Palyaszakasz 2", ID: "!0700!01!01!"																
Nr.	X	Y	Z	Refl.	Lw	s	l/a	Optime	K0	Di	Adiv	Aatm	Agr	Abar	RL	Lr
	(m)	(m)	(m)		dB(A)	(m)	dB	dB	(dB)	(dB)	(dB)	(dB)	(dB)	(dB)	(dB)	dB(A)
1230	671607,06	303375,96	152,40	0	92,8	109	9,7	-6,2	0,0	0,0	51,8	1,3	0,6	0,0	0,0	42,6
1242	671584,92	303398,63	152,04	0	92,8	100	8,6	-6,2	0,0	0,0	51,0	1,2	-1,5	0,0	0,0	44,5
1264	671593,32	303378,90	152,37	0	92,8	112	9,3	-6,2	0,0	0,0	52,0	1,3	0,6	1,0	0,0	41,0
1275	671587,85	303384,76	152,27	0	92,8	110	8,9	-6,2	0,0	0,0	51,8	1,3	-1,1	0,0	0,0	43,4
1285	671585,19	303391,56	152,14	0	92,8	105	8,5	-6,2	0,0	0,0	51,4	1,2	-1,8	0,0	0,0	44,1
1356	671599,59	303376,10	152,40	0	92,8	112	7,5	-6,2	0,0	0,0	52,0	1,3	0,8	0,0	0,0	40,0

Line Source, ISO 9613, Name: "Palyaszakasz 11", ID: "!0700!01!01!"																
Nr.	X	Y	Z	Refl.	Lw	s	l/a	Optime	K0	Di	Adiv	Aatm	Agr	Abar	RL	Lr
	(m)	(m)	(m)		dB(A)	(m)	dB	dB	(dB)	(dB)	(dB)	(dB)	(dB)	(dB)	(dB)	dB(A)
1316	671739,04	303424,66	152,67	0	84,9	110	15,3	-5,3	0,0	0,0	51,8	1,0	1,7	0,0	0,0	40,3
1432	671706,24	303417,45	152,57	0	84,9	88	9,4	-5,3	0,0	0,0	49,9	0,8	0,8	0,0	0,0	37,4
1446	671709,06	303409,70	152,47	0	84,9	95	9,1	-5,3	0,0	0,0	50,6	0,9	-1,1	0,0	0,0	38,3
1458	671715,60	303404,90	152,41	0	84,9	103	9,6	-5,3	0,0	0,0	51,3	0,9	-1,7	0,0	0,0	38,7
1552	671724,53	303403,96	152,40	0	84,9	111	9,6	-5,3	0,0	0,0	51,9	1,0	0,4	0,0	0,0	35,9
1595	671732,40	303406,23	152,43	0	84,9	115	8,8	-5,3	0,0	0,0	52,2	1,0	0,6	0,0	0,0	34,6
1673	671705,57	303422,38	152,63	0	84,9	84	1,1	-5,3	0,0	0,0	49,5	0,8	1,5	0,0	0,0	28,9

Line Source, ISO 9613, Name: "Palyaszakasz 13", ID: "!0700!01!01!"																
Nr.	X	Y	Z	Refl.	Lw	s	l/a	Optime	K0	Di	Adiv	Aatm	Agr	Abar	RL	Lr
	(m)	(m)	(m)		dB(A)	(m)	dB	dB	(dB)	(dB)	(dB)	(dB)	(dB)	(dB)	(dB)	dB(A)
1542	671710,80	303565,58	154,30	0	85,5	110	9,2	-6,4	0,0	0,0	51,8	1,1	-1,4	0,0	0,0	36,8
1563	671725,87	303567,85	154,72	0	85,5	121	9,4	-6,4	0,0	0,0	52,7	1,2	2,2	0,0	0,0	32,5
1574	671738,00	303558,11	154,61	0	85,5	123	9,6	-6,4	0,0	0,0	52,8	1,2	1,5	0,0	0,0	33,2
1585	671717,86	303568,51	154,52	0	85,5	116	8,8	-6,4	0,0	0,0	52,3	1,2	-1,3	0,0	0,0	35,7
1605	671733,07	303564,51	154,76	0	85,5	124	8,7	-6,4	0,0	0,0	52,9	1,2	2,2	0,0	0,0	31,5
1616	671706,40	303561,84	154,17	0	85,5	104	5,1	-6,4	0,0	0,0	51,3	1,1	-1,3	0,0	0,0	33,1

Point Source, ISO 9613, Name: "Z2 Hangositás", ID: "!07!"																
Nr.	X	Y	Z	Refl.	Lw	s	l/a	Optime	K0	Di	Adiv	Aatm	Agr	Abar	RL	Lr
	(m)	(m)	(m)		dB(A)	(m)	dB	dB	(dB)	(dB)	(dB)	(dB)	(dB)	(dB)	(dB)	dB(A)
1626	671620,06	303594,46	155,09	0	92,0	118	0,0	-3,0	3,0	0,0	52,4	0,2	4,0	0,0	0,0	35,3
1637	671620,06	303594,46	155,09	1	92,0	119	0,0	-3,0	3,0	0,0	52,5	0,2	4,0	0,0	2,0	33,2

Point Source, ISO 9613, Name: "Z2 Hangositás", ID: "!07!"																
Nr.	X	Y	Z	Refl.	Lw	s	l/a	Optime	K0	Di	Adiv	Aatm	Agr	Abar	RL	Lr
	(m)	(m)	(m)		dB(A)	(m)	dB	dB	(dB)	(dB)	(dB)	(dB)	(dB)	(dB)	(dB)	dB(A)
1648	671611,34	303594,99	154,91	0	92,0	120	0,0	-3,0	3,0	0,0	52,6	0,2	4,1	0,0	0,0	35,1
1663	671611,34	303594,99	154,91	1	92,0	121	0,0	-3,0	3,0	0,0	52,7	0,2	4,1	0,0	2,0	33,0

Receiver
 Name: M10
 ID: !00!
 X: 671602,79 m
 Y: 303577,01 m
 Z: 152,98 m

Parking Lot, ISO 9613, Name: "Parkoló", ID: "!07!"																
Nr.	X	Y	Z	Refl.	Lw	s	l/a	Optime	K0	Di	Adiv	Aatm	Agr	Abar	RL	Lr
	(m)	(m)	(m)		dB(A)	(m)	dB	dB	(dB)	(dB)	(dB)	(dB)	(dB)	(dB)	(dB)	dB(A)
49	671605,77	303649,33	154,36	0	53,2	72	20,1	0,0	3,0	0,0	48,2	0,1	4,1	0,0	0,0	24,0
51	671593,20	303651,44	154,07	0	53,2	75	20,1	0,0	3,0	0,0	48,5	0,1	4,1	0,0	0,0	23,6
53	671613,61	303655,24	154,81	0	53,2	79	23,1	0,0	3,0	0,0	49,0	0,2	4,1	0,0	0,0	26,1
55	671641,78	303661,09	155,86	0	53,2	93	28,0	0,0	3,0	0,0	50,3	0,2	4,2	5,9	0,0	23,6
72	671626,62	303649,44	154,98	0	53,2	76	23,9	0,0	3,0	0,0	48,6	0,1	4,1	5,4	0,0	21,8
90	671652,72	303652,02	155,85	0	53,2	90	25,0	0,0	3,0	0,0	50,1	0,2	4,2	5,9	0,0	20,9
93	671586,30	303663,87	154,22	0	53,2	88	23,2	0,0	3,0	0,0	49,9	0,2	4,2	0,0	0,0	25,1
103	671605,11	303672,64	155,08	0	53,2	96	29,5	0,0	3,0	0,0	50,6	0,2	4,3	0,1	0,0	30,5
118	671637,17	303675,40	156,21	0	53,2	104	25,4	0,0	3,0	0,0	51,4	0,2	4,3	3,0	0,0	22,7

Line Source, ISO 9613, Name: "Pályaszakasz 15", ID: "!0700!01!01!"																
Nr.	X	Y	Z	Refl.	Lw	s	l/a	Optime	K0	Di	Adiv	Aatm	Agr	Abar	RL	Lr
	(m)	(m)	(m)		dB(A)	(m)	dB	dB	(dB)	(dB)	(dB)	(dB)	(dB)	(dB)	(dB)	dB(A)
120	671635,99	303583,49	152,74	0	93,2	34	12,3	-4,6	0,0	0,0	41,6	0,6	-2,2	0,0	0,0	60,9
130	671623,69	303586,34	152,48	0	93,2	23	9,3	-4,6	0,0	0,0	38,2	0,4	-2,3	0,0	0,0	61,5
133	671615,48	303588,25	152,30	0	93,2	17	9,3	-4,6	0,0	0,0	35,6	0,3	-1,9	0,0	0,0	63,9
150	671636,17	303583,45	152,74	1	93,2	42	12,2	-4,6	0,0	0,0	43,4	0,7	-0,9	0,0	2,2	55,4
169	671624,52	303586,15	152,49	1	93,2	35	9,5	-4,6	0,0	0,0	41,8	0,6	0,0	0,0	2,2	53,6
171	671617,95	303587,68	152,36	1	93,2	30	6,5	-4,6	0,0	0,0	40,6	0,5	0,1	0,0	2,2	51,8
182	671613,57	303588,69	152,26	1	93,2	27	6,5	-4,6	0,0	0,0	39,8	0,5	0,2	0,0	2,1	52,6
569	671650,97	303578,30	153,05	0	93,2	48	11,8	-4,6	0,0	0,0	44,7	0,8	-1,9	0,0	0,0	56,9
571	671650,97	303578,30	153,05	1	93,2	57	11,8	-4,6	0,0	0,0	46,1	0,9	-1,7	0,0	2,7	52,4
579	671663,45	303567,72	153,25	0	93,2	61	12,7	-4,6	0,0	0,0	46,8	1,0	0,3	0,0	0,0	53,2
581	671663,45	303567,72	153,25	1	93,2	73	12,7	-4,6	0,0	0,0	48,3	1,1	-2,3	0,0	2,7	51,5

Line Source, ISO 9613, Name: "Pályaszakasz 16", ID: "!0700!01!01!"																
Nr.	X	Y	Z	Refl.	Lw	s	l/a	Optime	K0	Di	Adiv	Aatm	Agr	Abar	RL	Lr
	(m)	(m)	(m)		dB(A)	(m)	dB	dB	(dB)	(dB)	(dB)	(dB)	(dB)	(dB)	(dB)	dB(A)
216	671596,14	303584,02	151,85	0	95,5	10	5,7	-7,1	0,0	0,0	30,8	0,2	-1,2	0,0	0,0	64,4
227	671595,29	303580,42	151,77	0	95,5	8	5,7	-7,1	0,0	0,0	29,4	0,1	-1,0	0,0	0,0	65,6
238	671595,19	303570,10	151,64	0	95,5	10	6,6	-7,1	0,0	0,0	31,3	0,2	-1,4	0,0	0,0	65,0
247	671596,67	303565,76	151,64	0	95,5	13	6,6	-7,1	0,0	0,0	33,2	0,2	-1,6	0,0	0,0	63,2
250	671594,77	303577,03	151,71	0	95,5	8	5,0	-7,1	0,0	0,0	29,2	0,1	-1,1	0,0	0,0	65,3
286	671594,55	303573,86	151,66	0	95,5	9	5,0	-7,1	0,0	0,0	30,0	0,2	-1,2	0,0	0,0	64,5
317	671600,53	303589,15	152,02	0	95,5	12	5,4	-7,1	0,0	0,0	32,9	0,2	-1,3	0,0	0,0	62,1
337	671597,89	303586,93	151,93	0	95,5	11	5,4	-7,1	0,0	0,0	31,9	0,2	-1,3	0,0	0,0	63,1
340	671607,73	303589,94	152,16	0	95,5	14	5,9	-7,1	0,0	0,0	33,8	0,2	-1,6	0,0	0,0	61,9
367	671603,81	303590,15	152,09	0	95,5	13	5,9	-7,1	0,0	0,0	33,4	0,2	-1,5	0,0	0,0	62,3

Line Source, ISO 9613, Name: "Pályaszakasz 1", ID: "!0700!01!01!"																
Nr.	X	Y	Z	Refl.	Lw	s	l/a	Optime	K0	Di	Adiv	Aatm	Agr	Abar	RL	Lr
	(m)	(m)	(m)		dB(A)	(m)	dB	dB	(dB)	(dB)	(dB)	(dB)	(dB)	(dB)	(dB)	dB(A)
297	671600,79	303557,31	151,69	0	95,4	20	8,9	-0,8	0,0	0,0	37,0	0,3	-2,4	0,0	0,0	68,6
406	671603,46	303549,98	151,75	0	95,4	27	9,0	-0,8	0,0	0,0	39,7	0,5	-2,5	0,0	0,0	66,0
420	671595,79	303468,84	151,78	0	95,4	108	16,5	-0,8	0,0	0,0	51,7	1,5	-4,1	0,0	0,0	62,0
423	671588,99	303424,97	151,92	0	95,4	153	16,5	-0,8	0,0	0,0	54,7	1,9	-4,5	0,0	0,0	59,0
478	671605,19	303542,11	151,79	0	95,4	35	9,2	-0,8	0,0	0,0	41,9	0,6	-2,6	0,0	0,0	63,9
481	671605,99	303533,71	151,78	0	95,4	43	9,3	-0,8	0,0	0,0	43,8	0,7	-2,6	0,0	0,0	62,1
482	671605,86	303523,97	151,75	0	95,4	53	10,4	-0,8	0,0	0,0	45,5	0,8	-2,6	0,0	0,0	61,3
492	671603,86	303511,84	151,74	0	95,4	65	11,4	-0,8	0,0	0,0	47,3	1,0	-3,0	0,0	0,0	60,7
573	671600,79	303497,97	151,72	0	95,4	79	11,7	-0,8	0,0	0,0	49,0	1,1	-3,4	0,0	0,0	59,6

Line Source, ISO 9613, Name: "Pályaszakasz 12", ID: "!0700!01!01!"																
Nr.	X	Y	Z	Refl.	Lw	s	l/a	Optime	K0	Di	Adiv	Aatm	Agr	Abar	RL	Lr
	(m)	(m)	(m)		dB(A)	(m)	dB	dB	(dB)	(dB)	(dB)	(dB)	(dB)	(dB)	(dB)	dB(A)
509	671745,41	303479,15	153,54	0	97,4	173	18,3	-1,8	0,0	0,0	55,8	2,1	0,4	5,0	0,0	50,7
511	671746,10	303489,03	153,72	1	97,4	187	16,8	-1,8	0,0	0,0	56,4	2,2	-0,9	5,8	5,2	43,6
533	671743,16	303446,73	152,96	1	97,4	218	3,3	-1,8	0,0	0,0	57,8	2,5	-0,8	11,6	10,1	17,8

Line Source, ISO 9613, Name: "Palyaszakas 12", ID: "!0700!01!01!"																
Nr.	X	Y	Z	Refl.	Lw	s	l/a	Optime	K0	Di	Adiv	Aatm	Agr	Abar	RL	Lr
	(m)	(m)	(m)		dB(A)	(m)	dB	dB	(dB)	(dB)	(dB)	(dB)	(dB)	(dB)	(dB)	dB(A)
575	671744,53	303532,24	154,30	0	97,4	149	16,0	-1,8	0,0	0,0	54,4	1,9	0,4	4,7	0,0	50,2
577	671746,91	303517,71	154,18	1	97,4	170	10,1	-1,8	0,0	0,0	55,6	2,1	-0,2	5,3	4,7	38,2

Line Source, ISO 9613, Name: "Palyaszakas 9", ID: "!0700!01!01!"																
Nr.	X	Y	Z	Refl.	Lw	s	l/a	Optime	K0	Di	Adiv	Aatm	Agr	Abar	RL	Lr
	(m)	(m)	(m)		dB(A)	(m)	dB	dB	(dB)	(dB)	(dB)	(dB)	(dB)	(dB)	(dB)	dB(A)
536	671671,86	303533,84	153,20	0	93,2	81	13,7	-4,8	0,0	0,0	49,2	1,2	-0,2	0,0	0,0	52,0
539	671694,00	303525,57	153,49	0	93,2	105	13,7	-4,8	0,0	0,0	51,4	1,4	-0,6	4,5	0,0	45,5
551	671693,34	303525,82	153,48	1	93,2	123	14,0	-4,8	0,0	0,0	52,8	1,6	-0,3	4,5	3,1	40,7
567	671666,14	303535,98	153,13	1	93,2	100	10,6	-4,8	0,0	0,0	51,0	1,4	0,3	11,4	5,1	29,8
758	671657,06	303538,38	152,98	0	93,2	67	8,8	-4,8	0,0	0,0	47,5	1,0	1,1	0,0	0,0	47,6
777	671657,06	303538,38	152,98	1	93,2	93	8,8	-4,8	0,0	0,0	50,3	1,3	0,6	0,0	2,3	42,6
1243	671708,53	303518,64	153,64	0	93,2	121	9,5	-4,8	0,0	0,0	52,6	1,6	-0,8	5,1	0,0	39,5
1254	671708,53	303518,64	153,64	1	93,2	139	9,5	-4,8	0,0	0,0	53,9	1,7	-2,2	6,7	3,2	34,6

Line Source, ISO 9613, Name: "Palyaszakas 3", ID: "!0700!01!01!"																
Nr.	X	Y	Z	Refl.	Lw	s	l/a	Optime	K0	Di	Adiv	Aatm	Agr	Abar	RL	Lr
	(m)	(m)	(m)		dB(A)	(m)	dB	dB	(dB)	(dB)	(dB)	(dB)	(dB)	(dB)	(dB)	dB(A)
595	671679,28	303426,31	152,66	0	98,2	169	15,0	-2,6	0,0	0,0	55,6	2,0	-0,3	4,3	0,0	49,1
621	671679,28	303426,31	152,66	1	98,2	203	15,0	-2,6	0,0	0,0	57,1	2,2	-1,7	5,8	3,2	44,0
816	671622,79	303378,36	152,40	0	98,2	200	12,6	-2,6	0,0	0,0	57,0	2,2	-0,2	0,0	0,0	49,2
819	671672,56	303404,30	152,44	0	98,2	186	11,8	-2,6	0,0	0,0	56,4	2,1	1,4	4,0	0,0	43,5
834	671672,56	303404,30	152,44	1	98,2	221	11,8	-2,6	0,0	0,0	57,9	2,3	0,1	4,8	3,1	39,2
855	671639,86	303382,76	152,40	0	98,2	198	12,3	-2,6	0,0	0,0	56,9	2,2	0,4	0,0	0,0	48,4
871	671654,41	303388,16	152,40	0	98,2	196	11,4	-2,6	0,0	0,0	56,8	2,2	1,1	0,0	0,0	46,9
944	671657,49	303389,47	152,40	1	98,2	231	8,6	-2,6	0,0	0,0	58,3	2,4	1,2	3,9	2,6	35,8
1008	671664,79	303394,36	152,40	0	98,2	193	10,2	-2,6	0,0	0,0	56,7	2,1	1,8	3,6	0,0	41,6
1031	671664,79	303394,36	152,40	1	98,2	228	10,2	-2,6	0,0	0,0	58,2	2,4	1,5	3,9	2,5	37,4

Line Source, ISO 9613, Name: "Palyaszakas 7", ID: "!0700!01!01!"																
Nr.	X	Y	Z	Refl.	Lw	s	l/a	Optime	K0	Di	Adiv	Aatm	Agr	Abar	RL	Lr
	(m)	(m)	(m)		dB(A)	(m)	dB	dB	(dB)	(dB)	(dB)	(dB)	(dB)	(dB)	(dB)	dB(A)
624	671640,93	303507,57	152,46	0	94,3	79	10,2	-4,2	0,0	0,0	49,0	1,2	-0,9	0,0	0,0	51,1
626	671642,83	303504,92	152,47	1	94,3	116	6,0	-4,2	0,0	0,0	52,3	1,6	-2,1	0,0	2,6	41,7
628	671639,76	303509,19	152,45	1	94,3	111	8,1	-4,2	0,0	0,0	51,9	1,6	-1,9	0,0	2,6	44,1
630	671649,33	303486,50	152,48	0	94,3	102	11,6	-4,2	0,0	0,0	51,2	1,5	0,7	0,0	0,0	48,4
640	671649,33	303486,50	152,48	1	94,3	136	11,6	-4,2	0,0	0,0	53,6	1,8	-2,4	0,0	2,6	46,0
660	671646,39	303498,51	152,48	0	94,3	90	10,3	-4,2	0,0	0,0	50,1	1,3	-1,2	0,0	0,0	50,3
662	671646,39	303498,51	152,48	1	94,3	123	10,3	-4,2	0,0	0,0	52,8	1,7	-2,3	0,0	2,6	45,5
780	671635,32	303456,24	152,37	0	94,3	125	12,8	-4,2	0,0	0,0	52,9	1,7	0,8	0,0	0,0	47,5
791	671640,46	303460,98	152,39	1	94,3	158	7,2	-4,2	0,0	0,0	55,0	2,0	0,8	0,9	2,2	36,5
1091	671648,79	303475,04	152,46	0	94,3	112	9,4	-4,2	0,0	0,0	52,0	1,6	1,5	0,0	0,0	44,5
1100	671648,79	303475,04	152,46	1	94,3	146	9,4	-4,2	0,0	0,0	54,3	1,9	0,7	0,0	2,2	40,5
1121	671645,06	303466,77	152,41	0	94,3	118	9,8	-4,2	0,0	0,0	52,4	1,6	1,3	0,0	0,0	44,5
1133	671645,06	303466,77	152,41	1	94,3	153	9,8	-4,2	0,0	0,0	54,7	2,0	0,9	0,0	2,2	40,1

Line Source, ISO 9613, Name: "Palyaszakas 5", ID: "!0700!01!01!"																
Nr.	X	Y	Z	Refl.	Lw	s	l/a	Optime	K0	Di	Adiv	Aatm	Agr	Abar	RL	Lr
	(m)	(m)	(m)		dB(A)	(m)	dB	dB	(dB)	(dB)	(dB)	(dB)	(dB)	(dB)	(dB)	dB(A)
794	671655,86	303431,17	152,52	0	94,3	155	15,6	-7,3	0,0	0,0	54,8	2,0	0,3	0,0	0,0	45,5
813	671655,86	303431,17	152,52	1	94,3	190	15,6	-7,3	0,0	0,0	56,6	2,3	-0,3	0,0	2,4	41,7

Point Source, ISO 9613, Name: "Z2 Hangositas", ID: "!07!"																
Nr.	X	Y	Z	Refl.	Lw	s	l/a	Optime	K0	Di	Adiv	Aatm	Agr	Abar	RL	Lr
	(m)	(m)	(m)		dB(A)	(m)	dB	dB	(dB)	(dB)	(dB)	(dB)	(dB)	(dB)	(dB)	dB(A)
857	671611,34	303594,99	154,91	0	92,0	20	0,0	-3,0	2,9	0,0	37,0	0,0	0,0	0,0	0,0	54,8
869	671611,34	303594,99	154,91	1	92,0	21	0,0	-3,0	2,9	0,0	37,4	0,0	0,0	0,0	2,0	52,5

Line Source, ISO 9613, Name: "Palyaszakas 8", ID: "!0700!01!01!"																
Nr.	X	Y	Z	Refl.	Lw	s	l/a	Optime	K0	Di	Adiv	Aatm	Agr	Abar	RL	Lr
	(m)	(m)	(m)		dB(A)	(m)	dB	dB	(dB)	(dB)	(dB)	(dB)	(dB)	(dB)	(dB)	dB(A)
956	671643,19	303533,31	152,68	0	89,8	60	11,0	-7,6	0,0	0,0	46,5	0,8	0,7	0,0	0,0	45,2
958	671643,19	303533,31	152,68	1	89,8	90	11,0	-7,6	0,0	0,0	50,1	1,1	0,2	0,0	2,3	39,6
1070	671637,06	303524,64	152,52	0	89,8	63	10,3	-7,6	0,0	0,0	46,9	0,8	0,5	0,0	0,0	44,3
1078	671637,06	303524,64	152,52	1	89,8	96	10,3	-7,6	0,0	0,0	50,6	1,1	-0,3	0,0	2,3	38,8
1286	671636,92	303515,84	152,45	0	89,8	70	8,5	-7,6	0,0	0,0	47,9	0,9	0,4	0,0	0,0	41,4
1297	671636,92	303515,84	152,45	1	89,8	104	8,5	-7,6	0,0	0,0	51,3	1,2	-1,4	0,0	2,5	37,0
1353	671650,13	303536,91	152,83	0	89,8	62	5,1	-7,6	0,0	0,0	46,9	0,8	0,9	0,0	0,0	38,8

Line Source, ISO 9613, Name: "Pályaszakasz 8", ID: "!0700!!01!!01!"																
Nr.	X	Y	Z	Refl.	Lw	s	l/a	Optime	K0	Di	Adiv	Aatm	Agr	Abar	RL	Lr
	(m)	(m)	(m)		dB(A)	(m)	dB	dB	(dB)	(dB)	(dB)	(dB)	(dB)	(dB)	(dB)	dB(A)
1364	671650,13	303536,91	152,83	1	89,8	90	5,1	-7,6	0,0	0,0	50,1	1,1	0,3	0,0	2,2	33,6

Line Source, ISO 9613, Name: "Pályaszakasz 10", ID: "!0700!!01!!01!"																
Nr.	X	Y	Z	Refl.	Lw	s	l/a	Optime	K0	Di	Adiv	Aatm	Agr	Abar	RL	Lr
	(m)	(m)	(m)		dB(A)	(m)	dB	dB	(dB)	(dB)	(dB)	(dB)	(dB)	(dB)	(dB)	dB(A)
970	671715,61	303481,31	153,27	0	94,3	148	12,0	-3,3	0,0	0,0	54,4	1,9	0,6	4,6	0,0	41,5
972	671715,27	303477,23	153,25	1	94,3	176	8,8	-3,3	0,0	0,0	55,9	2,2	-0,9	11,9	5,2	25,6
983	671716,93	303496,24	153,43	0	94,3	140	11,5	-3,3	0,0	0,0	53,9	1,8	0,8	4,5	0,0	41,5
985	671717,16	303498,66	153,47	1	94,3	159	9,7	-3,3	0,0	0,0	55,0	2,0	-0,1	5,2	2,7	36,0
1036	671716,54	303465,57	153,16	0	94,3	159	12,1	-3,3	0,0	0,0	55,0	2,0	-0,1	4,9	0,0	41,3
1066	671716,54	303465,57	153,16	1	94,3	186	12,1	-3,3	0,0	0,0	56,4	2,3	-2,1	6,8	3,2	36,6
1105	671715,46	303508,11	153,58	0	94,3	132	10,2	-3,3	0,0	0,0	53,4	1,8	0,6	4,5	0,0	41,0
1110	671715,46	303508,11	153,58	1	94,3	151	10,2	-3,3	0,0	0,0	54,6	2,0	-2,5	7,1	3,1	37,1
1177	671710,80	303432,10	152,76	0	94,3	181	11,9	-3,3	0,0	0,0	56,1	2,2	1,7	3,8	0,0	39,0
1187	671710,80	303432,10	152,76	1	94,3	211	11,9	-3,3	0,0	0,0	57,5	2,5	1,0	4,5	2,4	35,1
1265	671717,73	303452,50	153,03	0	94,3	169	10,2	-3,3	0,0	0,0	55,6	2,1	0,9	4,3	0,0	38,3
1276	671717,73	303452,50	153,03	1	94,3	198	10,2	-3,3	0,0	0,0	56,9	2,3	-1,1	5,8	3,2	34,1
1309	671716,00	303443,03	152,90	0	94,3	175	9,5	-3,3	0,0	0,0	55,9	2,2	1,6	3,8	0,0	37,1
1323	671716,00	303443,03	152,90	1	94,3	205	9,5	-3,3	0,0	0,0	57,2	2,4	0,8	4,7	2,5	33,0

Point Source, ISO 9613, Name: "Z2 Hangosítás", ID: "!07!"																
Nr.	X	Y	Z	Refl.	Lw	s	l/a	Optime	K0	Di	Adiv	Aatm	Agr	Abar	RL	Lr
	(m)	(m)	(m)		dB(A)	(m)	dB	dB	(dB)	(dB)	(dB)	(dB)	(dB)	(dB)	(dB)	dB(A)
1143	671620,06	303594,46	155,09	0	92,0	25	0,0	-3,0	2,9	0,0	38,8	0,0	0,0	0,0	0,0	53,1
1153	671620,06	303594,46	155,09	1	92,0	26	0,0	-3,0	3,0	0,0	39,1	0,0	0,0	0,0	2,0	50,8
1165	671620,06	303594,46	155,09	1	92,0	26	0,0	-3,0	3,0	0,0	39,1	0,0	0,0	0,0	2,0	50,8

Line Source, ISO 9613, Name: "Pályaszakasz 14", ID: "!0700!!01!!01!"																
Nr.	X	Y	Z	Refl.	Lw	s	l/a	Optime	K0	Di	Adiv	Aatm	Agr	Abar	RL	Lr
	(m)	(m)	(m)		dB(A)	(m)	dB	dB	(dB)	(dB)	(dB)	(dB)	(dB)	(dB)	(dB)	dB(A)
1199	671674,89	303553,11	153,41	0	89,8	76	10,3	-6,9	0,0	0,0	48,6	1,0	0,0	0,0	0,0	43,6
1210	671674,89	303553,11	153,41	1	89,8	91	10,3	-6,9	0,0	0,0	50,2	1,1	-2,8	0,0	2,6	42,1
1220	671684,62	303548,98	153,61	0	89,8	87	10,8	-6,9	0,0	0,0	49,7	1,1	-1,0	0,0	0,0	43,8
1231	671684,62	303548,98	153,61	1	89,8	101	10,8	-6,9	0,0	0,0	51,1	1,2	-3,1	3,5	2,5	38,4
1332	671694,99	303550,25	153,83	0	89,8	96	9,8	-6,9	0,0	0,0	50,6	1,1	0,8	0,0	0,0	40,1
1343	671694,76	303550,16	153,82	1	89,8	109	9,6	-6,9	0,0	0,0	51,7	1,3	0,1	1,3	4,2	33,8
1375	671701,98	303555,02	154,00	0	89,8	102	9,0	-6,9	0,0	0,0	51,1	1,2	1,2	0,0	0,0	38,3

Line Source, ISO 9613, Name: "Pályaszakasz 2", ID: "!0700!!01!!01!"																
Nr.	X	Y	Z	Refl.	Lw	s	l/a	Optime	K0	Di	Adiv	Aatm	Agr	Abar	RL	Lr
	(m)	(m)	(m)		dB(A)	(m)	dB	dB	(dB)	(dB)	(dB)	(dB)	(dB)	(dB)	(dB)	dB(A)
1386	671584,92	303398,63	152,04	0	92,8	179	8,6	-6,2	0,0	0,0	56,1	1,8	-4,6	0,0	0,0	41,8
1398	671607,06	303375,96	152,40	0	92,8	201	9,7	-6,2	0,0	0,0	57,1	2,0	0,2	0,0	0,0	37,0
1409	671593,32	303378,90	152,37	0	92,8	198	9,3	-6,2	0,0	0,0	56,9	2,0	-1,5	2,2	0,0	36,2
1420	671587,85	303384,76	152,27	0	92,8	193	8,9	-6,2	0,0	0,0	56,7	1,9	-4,7	0,0	0,0	41,5
1430	671585,19	303391,56	152,14	0	92,8	186	8,5	-6,2	0,0	0,0	56,4	1,9	-4,7	0,0	0,0	41,4
1463	671599,59	303376,10	152,40	0	92,8	201	7,5	-6,2	0,0	0,0	57,1	2,0	-0,3	0,0	0,0	35,2

Line Source, ISO 9613, Name: "Pályaszakasz 11", ID: "!0700!!01!!01!"																
Nr.	X	Y	Z	Refl.	Lw	s	l/a	Optime	K0	Di	Adiv	Aatm	Agr	Abar	RL	Lr
	(m)	(m)	(m)		dB(A)	(m)	dB	dB	(dB)	(dB)	(dB)	(dB)	(dB)	(dB)	(dB)	dB(A)
1440	671739,04	303424,66	152,67	0	84,9	204	15,3	-5,3	0,0	0,0	57,2	1,5	3,2	3,1	0,0	29,8
1451	671739,04	303424,66	152,67	1	84,9	233	15,3	-5,3	0,0	0,0	58,3	1,7	1,9	4,0	2,8	26,1
1731	671706,24	303417,45	152,57	0	84,9	190	9,4	-5,3	0,0	0,0	56,6	1,5	2,2	3,8	0,0	24,9
1741	671706,24	303417,45	152,57	1	84,9	222	9,4	-5,3	0,0	0,0	57,9	1,6	1,2	4,2	3,3	20,7
1772	671715,60	303404,90	152,41	0	84,9	206	9,6	-5,3	0,0	0,0	57,3	1,6	1,2	4,4	0,0	24,8
1784	671715,60	303404,90	152,41	1	84,9	237	9,6	-5,3	0,0	0,0	58,5	1,7	1,5	4,1	3,1	20,3
1795	671709,06	303409,70	152,47	0	84,9	198	9,1	-5,3	0,0	0,0	56,9	1,5	-0,6	5,4	0,0	25,5
1807	671709,06	303409,70	152,47	1	84,9	230	9,1	-5,3	0,0	0,0	58,2	1,7	-1,5	6,3	4,0	20,1
1818	671724,53	303403,96	152,40	0	84,9	212	9,6	-5,3	0,0	0,0	57,5	1,6	2,3	3,8	0,0	24,0
1829	671724,53	303403,96	152,40	1	84,9	242	9,6	-5,3	0,0	0,0	58,7	1,7	1,3	4,2	3,2	20,0
1840	671732,40	303406,23	152,43	0	84,9	214	8,8	-5,3	0,0	0,0	57,6	1,6	2,3	3,7	0,0	23,1
1849	671732,40	303406,23	152,43	1	84,9	244	8,8	-5,3	0,0	0,0	58,8	1,7	1,4	4,2	3,2	19,1
1903	671705,57	303422,38	152,63	0	84,9	186	1,1	-5,3	0,0	0,0	56,4	1,4	3,0	3,2	0,0	16,7
1914	671705,57	303422,38	152,63	1	84,9	217	1,1	-5,3	0,0	0,0	57,7	1,6	2,4	3,6	2,7	12,7

Line Source, ISO 9613, Name: "Palyaszakas 13", ID: "!0700!01!!01!"																
Nr.	X	Y	Z	Refl.	Lw	s	l/a	Optime	K0	Di	Adiv	Aatm	Agr	Abar	RL	Lr
	(m)	(m)	(m)		dB(A)	(m)	dB	dB	(dB)	(dB)	(dB)	(dB)	(dB)	(dB)	(dB)	dB(A)
1474	671710,80	303565,58	154,30	0	85,5	109	9,2	-6,4	0,0	0,0	51,7	1,1	1,9	1,0	0,0	32,6
1496	671725,87	303567,85	154,72	0	85,5	123	9,4	-6,4	0,0	0,0	52,8	1,2	-1,0	0,0	0,0	35,5
1505	671717,86	303568,51	154,52	0	85,5	115	8,8	-6,4	0,0	0,0	52,2	1,2	0,3	0,0	0,0	34,1
1535	671738,00	303558,11	154,61	0	85,5	137	9,6	-6,4	0,0	0,0	53,7	1,3	1,7	0,0	0,0	32,0
1545	671733,07	303564,51	154,76	0	85,5	131	8,7	-6,4	0,0	0,0	53,3	1,3	1,6	0,0	0,0	31,6
1617	671706,40	303561,84	154,17	0	85,5	105	5,1	-6,4	0,0	0,0	51,4	1,1	2,3	0,0	0,0	29,4

Line Source, ISO 9613, Name: "Palyaszakas 6", ID: "!0700!01!!01!"																
Nr.	X	Y	Z	Refl.	Lw	s	l/a	Optime	K0	Di	Adiv	Aatm	Agr	Abar	RL	Lr
	(m)	(m)	(m)		dB(A)	(m)	dB	dB	(dB)	(dB)	(dB)	(dB)	(dB)	(dB)	(dB)	dB(A)
1485	671622,66	303444,10	152,26	0	84,9	134	10,7	-4,5	0,0	0,0	53,6	1,1	0,1	0,0	0,0	36,2
1515	671617,86	303434,37	152,19	0	84,9	143	10,3	-4,5	0,0	0,0	54,1	1,2	-1,1	0,0	0,0	36,4
1526	671617,99	303423,97	152,20	0	84,9	154	10,3	-4,5	0,0	0,0	54,7	1,3	-2,6	0,0	0,0	37,3
1555	671622,52	303414,63	152,31	0	84,9	164	10,3	-4,5	0,0	0,0	55,3	1,3	-2,7	0,0	0,0	36,7
1564	671631,32	303408,50	152,40	0	84,9	171	10,7	-4,5	0,0	0,0	55,7	1,4	1,6	0,0	0,0	32,4
1752	671640,13	303407,30	152,40	0	84,9	174	8,4	-4,5	0,0	0,0	55,8	1,4	2,3	0,0	0,0	29,2
1762	671645,99	303409,97	152,41	0	84,9	173	8,0	-4,5	0,0	0,0	55,7	1,4	0,5	0,0	0,0	30,7

Line Source, ISO 9613, Name: "Palyaszakas 4", ID: "!0700!01!!01!"																
Nr.	X	Y	Z	Refl.	Lw	s	l/a	Optime	K0	Di	Adiv	Aatm	Agr	Abar	RL	Lr
	(m)	(m)	(m)		dB(A)	(m)	dB	dB	(dB)	(dB)	(dB)	(dB)	(dB)	(dB)	(dB)	dB(A)
1575	671680,13	303449,30	152,81	0	85,1	149	10,1	-7,9	0,0	0,0	54,5	1,3	-1,2	0,0	0,0	32,6
1586	671680,13	303449,30	152,81	1	85,1	182	10,1	-7,9	0,0	0,0	56,2	1,5	-1,7	0,0	3,1	28,1
1596	671670,26	303456,77	152,69	0	85,1	138	8,8	-7,9	0,0	0,0	53,8	1,2	1,0	0,0	0,0	29,9
1606	671670,26	303456,77	152,69	1	85,1	171	8,8	-7,9	0,0	0,0	55,7	1,4	0,4	0,0	2,5	25,9
1627	671676,39	303456,10	152,76	0	85,1	142	8,0	-7,9	0,0	0,0	54,0	1,3	0,0	0,0	0,0	29,9
1636	671676,39	303456,10	152,76	1	85,1	174	8,0	-7,9	0,0	0,0	55,8	1,5	0,1	0,0	2,6	25,2
1861	671665,33	303454,24	152,63	0	85,1	138	5,8	-7,9	0,0	0,0	53,8	1,2	2,1	0,0	0,0	25,8
1871	671665,33	303454,24	152,63	1	85,1	171	5,8	-7,9	0,0	0,0	55,7	1,4	0,7	0,0	2,4	22,7
1882	671663,06	303451,70	152,61	0	85,1	139	4,8	-7,9	0,0	0,0	53,9	1,2	2,4	0,0	0,0	24,5
1893	671663,06	303451,70	152,61	1	85,1	173	4,8	-7,9	0,0	0,0	55,8	1,5	0,7	0,0	2,4	21,7

Receiver
 Name: M2
 ID: !00!
 X: 671597,97 m
 Y: 303383,11 m
 Z: 153,50 m

Line Source, ISO 9613, Name: "Palyaszakasz 1", ID: "!0700!!01!!01!"																
Nr.	X	Y	Z	Refl.	Lw	s	l/a	Optime	K0	Di	Adiv	Aatm	Agr	Abar	RL	Lr
	(m)	(m)	(m)		dB(A)	(m)	dB	dB	(dB)	(dB)	(dB)	(dB)	(dB)	(dB)	(dB)	dB(A)
62	671597,49	303479,80	151,74	0	95,4	97	13,5	-0,8	0,0	0,0	50,7	1,3	-1,7	0,0	0,0	57,7
63	671594,09	303457,87	151,81	0	95,4	75	13,5	-0,8	0,0	0,0	48,5	1,1	-1,8	0,0	0,0	60,3
65	671590,69	303435,93	151,88	0	95,4	53	13,5	-0,8	0,0	0,0	45,5	0,8	-1,8	0,0	0,0	63,5
74	671588,14	303419,48	151,94	0	95,4	38	10,5	-0,8	0,0	0,0	42,5	0,6	-2,1	0,0	0,0	64,0
102	671586,44	303408,52	151,97	0	95,4	28	10,5	-0,8	0,0	0,0	39,9	0,5	-2,1	0,0	0,0	66,8
437	671600,79	303497,97	151,72	0	95,4	115	11,7	-0,8	0,0	0,0	52,2	1,5	-1,5	0,0	0,0	54,0
460	671604,77	303515,99	151,74	0	95,4	133	7,1	-0,8	0,0	0,0	53,5	1,7	-1,2	1,7	0,0	46,0
462	671603,30	303509,33	151,74	0	95,4	126	9,3	-0,8	0,0	0,0	53,0	1,7	-1,4	0,0	0,0	50,6
513	671605,86	303523,97	151,75	0	95,4	141	10,4	-0,8	0,0	0,0	54,0	1,8	-1,2	0,0	0,0	50,4
543	671606,16	303527,09	151,76	1	95,4	281	6,7	-0,8	0,0	0,0	60,0	2,9	-1,7	6,0	12,3	21,9
588	671605,99	303533,71	151,78	0	95,4	151	9,3	-0,8	0,0	0,0	54,6	1,9	-1,4	0,0	0,0	48,9
589	671606,29	303530,51	151,77	1	95,4	278	3,3	-0,8	0,0	0,0	59,9	2,9	-1,7	5,9	5,5	25,4
603	671605,19	303542,11	151,79	0	95,4	159	9,2	-0,8	0,0	0,0	55,0	2,0	-1,7	0,0	0,0	48,5
676	671603,46	303549,98	151,75	0	95,4	167	9,0	-0,8	0,0	0,0	55,5	2,0	-2,0	0,0	0,0	48,1
679	671600,79	303557,31	151,69	0	95,4	174	8,9	-0,8	0,0	0,0	55,8	2,1	-2,2	0,0	0,0	47,8

Parking Lot, ISO 9613, Name: "Parkoló", ID: "!07!"																
Nr.	X	Y	Z	Refl.	Lw	s	l/a	Optime	K0	Di	Adiv	Aatm	Agr	Abar	RL	Lr
	(m)	(m)	(m)		dB(A)	(m)	dB	dB	(dB)	(dB)	(dB)	(dB)	(dB)	(dB)	(dB)	dB(A)
105	671600,55	303651,95	154,31	0	53,2	269	23,9	0,0	3,0	0,0	59,6	0,5	4,5	0,0	0,0	15,6
138	671628,90	303654,97	155,25	0	53,2	274	28,9	0,0	3,0	0,0	59,7	0,5	4,5	0,3	0,0	20,1
157	671651,21	303657,68	156,01	0	53,2	280	27,4	0,0	3,0	0,0	59,9	0,5	4,5	0,0	0,0	18,7
173	671657,36	303651,24	155,95	0	53,2	275	13,5	0,0	3,0	0,0	59,8	0,5	4,5	0,0	0,0	5,0
199	671585,14	303663,47	154,18	0	53,2	281	21,7	0,0	3,0	0,0	60,0	0,5	4,5	0,0	0,0	12,9
209	671599,05	303671,57	154,86	0	53,2	288	28,4	0,0	3,0	0,0	60,2	0,6	4,5	0,0	0,0	19,4
220	671626,23	303674,37	155,82	0	53,2	293	27,3	0,0	3,0	0,0	60,3	0,6	4,5	0,3	0,0	17,9
239	671652,05	303677,32	156,74	0	53,2	299	17,9	0,0	3,0	0,0	60,5	0,6	4,5	0,0	0,0	8,6

Line Source, ISO 9613, Name: "Palyaszakasz 3", ID: "!0700!!01!!01!"																
Nr.	X	Y	Z	Refl.	Lw	s	l/a	Optime	K0	Di	Adiv	Aatm	Agr	Abar	RL	Lr
	(m)	(m)	(m)		dB(A)	(m)	dB	dB	(dB)	(dB)	(dB)	(dB)	(dB)	(dB)	(dB)	dB(A)
264	671618,32	303377,50	152,40	0	98,2	21	9,6	-2,6	0,0	0,0	37,5	0,4	-1,0	0,0	0,0	68,3
275	671627,26	303379,23	152,40	0	98,2	30	9,6	-2,6	0,0	0,0	40,4	0,5	-1,9	0,0	0,0	66,1
323	671639,86	303382,76	152,40	0	98,2	42	12,3	-2,6	0,0	0,0	43,4	0,7	-1,8	0,0	0,0	65,6
328	671654,41	303388,16	152,40	0	98,2	57	11,4	-2,6	0,0	0,0	46,1	0,9	-1,3	0,0	0,0	61,4
349	671679,28	303426,31	152,66	0	98,2	92	15,0	-2,6	0,0	0,0	50,3	1,3	-0,0	0,0	0,0	59,0
363	671672,56	303404,30	152,44	0	98,2	78	11,8	-2,6	0,0	0,0	48,8	1,1	1,5	0,0	0,0	56,0
376	671664,79	303394,36	152,40	0	98,2	68	10,2	-2,6	0,0	0,0	47,6	1,0	-0,9	0,0	0,0	58,1

Line Source, ISO 9613, Name: "Palyaszakasz 2", ID: "!0700!!01!!01!"																
Nr.	X	Y	Z	Refl.	Lw	s	l/a	Optime	K0	Di	Adiv	Aatm	Agr	Abar	RL	Lr
	(m)	(m)	(m)		dB(A)	(m)	dB	dB	(dB)	(dB)	(dB)	(dB)	(dB)	(dB)	(dB)	dB(A)
277	671590,72	303380,80	152,34	0	92,8	8	3,3	-6,2	0,0	0,0	28,7	0,1	-0,8	0,0	0,0	61,8
279	671592,45	303379,53	152,36	0	92,8	7	3,3	-6,2	0,0	0,0	27,5	0,1	-0,8	0,0	0,0	63,1
281	671594,19	303378,26	152,38	0	92,8	6	3,3	-6,2	0,0	0,0	26,9	0,1	-1,2	0,0	0,0	64,0
283	671595,92	303377,00	152,39	0	92,8	7	3,3	-6,2	0,0	0,0	27,3	0,1	-1,0	0,0	0,0	63,4
285	671604,72	303375,90	152,40	0	92,8	10	6,7	-6,2	0,0	0,0	30,9	0,2	-0,7	0,0	0,0	62,8
305	671609,39	303376,03	152,40	0	92,8	13	6,7	-6,2	0,0	0,0	33,6	0,2	-0,6	0,0	0,0	60,0
307	671598,19	303376,23	152,40	0	92,8	7	4,5	-6,2	0,0	0,0	27,9	0,1	-0,7	0,0	0,0	63,7
309	671600,99	303375,96	152,40	0	92,8	8	4,5	-6,2	0,0	0,0	28,9	0,1	-0,7	0,0	0,0	62,7
311	671586,85	303386,43	152,23	0	92,8	12	5,9	-6,2	0,0	0,0	32,3	0,2	-1,1	0,0	0,0	61,0
313	671588,85	303383,10	152,30	0	92,8	9	5,9	-6,2	0,0	0,0	30,3	0,1	-1,2	0,0	0,0	63,2
326	671585,19	303391,56	152,14	0	92,8	15	8,5	-6,2	0,0	0,0	34,7	0,2	-1,3	0,0	0,0	61,3
338	671584,92	303398,63	152,04	0	92,8	20	8,6	-6,2	0,0	0,0	37,2	0,3	-2,2	0,0	0,0	59,8

Line Source, ISO 9613, Name: "Pályaszakasz 5", ID: "!0700!!01!!01!"																
Nr.	X	Y	Z	Refl.	Lw	s	l/a	Optime	K0	Di	Adiv	Aatm	Agr	Abar	RL	Lr
	(m)	(m)	(m)		dB(A)	(m)	dB	dB	(dB)	(dB)	(dB)	(dB)	(dB)	(dB)	(dB)	dB(A)
352	671655,86	303431,17	152,52	0	94,3	75	15,6	-7,3	0,0	0,0	48,5	1,2	-0,9	0,0	0,0	53,9

Line Source, ISO 9613, Name: "Pályaszakasz 12", ID: "!0700!!01!!01!"																
Nr.	X	Y	Z	Refl.	Lw	s	l/a	Optime	K0	Di	Adiv	Aatm	Agr	Abar	RL	Lr
	(m)	(m)	(m)		dB(A)	(m)	dB	dB	(dB)	(dB)	(dB)	(dB)	(dB)	(dB)	(dB)	dB(A)
374	671745,41	303479,15	153,54	0	97,4	176	18,3	-1,8	0,0	0,0	55,9	2,1	0,1	0,0	0,0	55,8
426	671744,53	303532,24	154,30	0	97,4	209	16,0	-1,8	0,0	0,0	57,4	2,4	0,3	0,0	0,0	51,5

Line Source, ISO 9613, Name: "Pályaszakasz 7", ID: "!0700!!01!!01!"																
Nr.	X	Y	Z	Refl.	Lw	s	l/a	Optime	K0	Di	Adiv	Aatm	Agr	Abar	RL	Lr
	(m)	(m)	(m)		dB(A)	(m)	dB	dB	(dB)	(dB)	(dB)	(dB)	(dB)	(dB)	(dB)	dB(A)
378	671635,32	303456,24	152,37	0	94,3	82	12,8	-4,2	0,0	0,0	49,3	1,3	-1,0	0,0	0,0	53,4
467	671649,33	303486,50	152,48	0	94,3	115	11,6	-4,2	0,0	0,0	52,2	1,6	0,8	0,0	0,0	47,0
556	671645,06	303466,77	152,41	0	94,3	96	9,8	-4,2	0,0	0,0	50,6	1,4	-1,4	0,0	0,0	49,3
560	671648,79	303475,04	152,46	0	94,3	105	9,4	-4,2	0,0	0,0	51,4	1,5	-1,7	0,0	0,0	48,3
600	671646,39	303498,51	152,48	0	94,3	125	10,3	-4,2	0,0	0,0	52,9	1,7	0,8	0,0	0,0	44,9
613	671640,93	303507,57	152,46	0	94,3	132	10,2	-4,2	0,0	0,0	53,4	1,8	1,3	0,0	0,0	43,9
642	671639,20	303509,97	152,44	1	94,3	295	6,6	-4,2	0,0	0,0	60,4	3,1	-0,7	5,4	14,4	14,2

Line Source, ISO 9613, Name: "Pályaszakasz 10", ID: "!0700!!01!!01!"																
Nr.	X	Y	Z	Refl.	Lw	s	l/a	Optime	K0	Di	Adiv	Aatm	Agr	Abar	RL	Lr
	(m)	(m)	(m)		dB(A)	(m)	dB	dB	(dB)	(dB)	(dB)	(dB)	(dB)	(dB)	(dB)	dB(A)
464	671710,80	303432,10	152,76	0	94,3	123	11,9	-3,3	0,0	0,0	52,8	1,7	0,9	0,0	0,0	47,5
558	671716,54	303465,57	153,16	0	94,3	144	12,1	-3,3	0,0	0,0	54,2	1,9	-0,1	0,0	0,0	47,1
586	671715,61	303481,31	153,27	0	94,3	153	12,0	-3,3	0,0	0,0	54,7	2,0	-0,4	0,0	0,0	46,8
645	671717,73	303452,50	153,03	0	94,3	138	10,2	-3,3	0,0	0,0	53,8	1,8	0,6	0,0	0,0	45,0
647	671716,93	303496,24	153,43	0	94,3	164	11,5	-3,3	0,0	0,0	55,3	2,1	0,1	0,0	0,0	45,1
663	671716,00	303443,03	152,90	0	94,3	132	9,5	-3,3	0,0	0,0	53,4	1,8	0,5	0,0	0,0	44,9
712	671715,46	303508,11	153,58	0	94,3	172	10,2	-3,3	0,0	0,0	55,7	2,1	1,0	0,0	0,0	42,4

Line Source, ISO 9613, Name: "Pályaszakasz 9", ID: "!0700!!01!!01!"																
Nr.	X	Y	Z	Refl.	Lw	s	l/a	Optime	K0	Di	Adiv	Aatm	Agr	Abar	RL	Lr
	(m)	(m)	(m)		dB(A)	(m)	dB	dB	(dB)	(dB)	(dB)	(dB)	(dB)	(dB)	(dB)	dB(A)
465	671682,93	303529,71	153,35	0	93,2	169	16,7	-4,8	0,0	0,0	55,6	2,0	0,4	2,8	0,0	44,4
789	671708,53	303518,64	153,64	0	93,2	175	9,5	-4,8	0,0	0,0	55,9	2,0	1,4	0,0	0,0	38,6
799	671657,06	303538,38	152,98	0	93,2	166	8,8	-4,8	0,0	0,0	55,4	1,9	0,8	0,0	0,0	39,0

Line Source, ISO 9613, Name: "Pályaszakasz 6", ID: "!0700!!01!!01!"																
Nr.	X	Y	Z	Refl.	Lw	s	l/a	Optime	K0	Di	Adiv	Aatm	Agr	Abar	RL	Lr
	(m)	(m)	(m)		dB(A)	(m)	dB	dB	(dB)	(dB)	(dB)	(dB)	(dB)	(dB)	(dB)	dB(A)
574	671631,32	303408,50	152,40	0	84,9	42	10,7	-4,5	0,0	0,0	43,5	0,5	0,5	0,0	0,0	46,6
590	671622,52	303414,63	152,31	0	84,9	40	10,3	-4,5	0,0	0,0	43,0	0,4	1,0	0,0	0,0	46,1
601	671617,99	303423,97	152,20	0	84,9	46	10,3	-4,5	0,0	0,0	44,2	0,5	0,9	0,0	0,0	45,0
703	671617,86	303434,37	152,19	0	84,9	55	10,3	-4,5	0,0	0,0	45,8	0,6	-0,1	0,0	0,0	44,3
726	671640,13	303407,30	152,40	0	84,9	49	8,4	-4,5	0,0	0,0	44,7	0,5	-0,9	0,0	0,0	44,3
733	671622,66	303444,10	152,26	0	84,9	66	10,7	-4,5	0,0	0,0	47,4	0,7	-0,9	1,4	0,0	42,5
760	671645,99	303409,97	152,41	0	84,9	55	8,0	-4,5	0,0	0,0	45,8	0,6	-0,9	0,0	0,0	42,9

Line Source, ISO 9613, Name: "Pályaszakasz 15", ID: "!0700!!01!!01!"																
Nr.	X	Y	Z	Refl.	Lw	s	l/a	Optime	K0	Di	Adiv	Aatm	Agr	Abar	RL	Lr
	(m)	(m)	(m)		dB(A)	(m)	dB	dB	(dB)	(dB)	(dB)	(dB)	(dB)	(dB)	(dB)	dB(A)
649	671627,79	303585,39	152,56	0	93,2	204	15,3	-4,6	0,0	0,0	57,2	2,2	1,2	0,0	0,0	43,3
651	671627,17	303585,54	152,55	1	93,2	219	11,1	-4,6	0,0	0,0	57,8	2,3	2,3	0,5	2,1	34,7
661	671616,10	303588,11	152,32	1	93,2	220	9,9	-4,6	0,0	0,0	57,8	2,3	2,7	1,5	2,1	32,0
723	671663,45	303567,72	153,25	0	93,2	196	12,7	-4,6	0,0	0,0	56,8	2,2	1,2	0,0	0,0	41,1
749	671650,97	303578,30	153,05	0	93,2	202	11,8	-4,6	0,0	0,0	57,1	2,2	1,5	0,0	0,0	39,6

Line Source, ISO 9613, Name: "Pályaszakasz 16", ID: "!0700!!01!!01!"																
Nr.	X	Y	Z	Refl.	Lw	s	l/a	Optime	K0	Di	Adiv	Aatm	Agr	Abar	RL	Lr
	(m)	(m)	(m)		dB(A)	(m)	dB	dB	(dB)	(dB)	(dB)	(dB)	(dB)	(dB)	(dB)	dB(A)
736	671595,93	303567,93	151,64	0	95,5	185	9,6	-7,1	0,0	0,0	56,3	2,0	-1,0	0,0	0,0	40,7
832	671595,72	303582,22	151,81	0	95,5	199	8,7	-7,1	0,0	0,0	57,0	2,1	-2,4	0,0	0,0	40,5
835	671605,77	303590,05	152,13	0	95,5	207	8,9	-7,1	0,0	0,0	57,3	2,1	-0,7	0,0	0,0	38,6
849	671609,04	303589,87	152,18	1	95,5	218	1,2	-7,1	0,0	0,0	57,8	2,2	0,6	0,0	2,1	27,0
858	671594,66	303575,44	151,69	0	95,5	192	8,0	-7,1	0,0	0,0	56,7	2,0	-2,4	0,0	0,0	40,2
862	671599,21	303588,04	151,97	0	95,5	205	8,4	-7,1	0,0	0,0	57,2	2,1	-1,4	0,0	0,0	38,9

Line Source, ISO 9613, Name: "Palyaszakas 11", ID: "!0700!01!01!"																
Nr.	X	Y	Z	Refl.	Lw	s	l/a	Optime	K0	Di	Adiv	Aatm	Agr	Abar	RL	Lr
	(m)	(m)	(m)		dB(A)	(m)	dB	dB	(dB)	(dB)	(dB)	(dB)	(dB)	(dB)	(dB)	dB(A)
860	671739,04	303424,66	152,67	0	84,9	147	15,3	-5,3	0,0	0,0	54,3	1,2	3,0	0,0	0,0	36,3
961	671715,60	303404,90	152,41	0	84,9	120	9,6	-5,3	0,0	0,0	52,6	1,0	-0,0	0,0	0,0	35,6
963	671706,24	303417,45	152,57	0	84,9	114	9,4	-5,3	0,0	0,0	52,1	1,0	1,9	0,0	0,0	33,9
967	671709,06	303409,70	152,47	0	84,9	114	9,1	-5,3	0,0	0,0	52,2	1,0	1,4	0,0	0,0	34,2
979	671724,53	303403,96	152,40	0	84,9	128	9,6	-5,3	0,0	0,0	53,2	1,1	-0,9	0,0	0,0	35,8
986	671732,40	303406,23	152,43	0	84,9	136	8,8	-5,3	0,0	0,0	53,7	1,2	-0,9	0,0	0,0	34,5
1092	671705,57	303422,38	152,63	0	84,9	115	1,1	-5,3	0,0	0,0	52,2	1,0	2,5	0,0	0,0	25,0

Line Source, ISO 9613, Name: "Palyaszakas 8", ID: "!0700!01!01!"																
Nr.	X	Y	Z	Refl.	Lw	s	l/a	Optime	K0	Di	Adiv	Aatm	Agr	Abar	RL	Lr
	(m)	(m)	(m)		dB(A)	(m)	dB	dB	(dB)	(dB)	(dB)	(dB)	(dB)	(dB)	(dB)	dB(A)
864	671643,19	303533,31	152,68	0	89,8	157	11,0	-7,6	0,0	0,0	54,9	1,7	0,6	0,0	0,0	36,0
866	671638,16	303530,16	152,57	1	89,8	275	-1,5	-7,6	0,0	0,0	59,8	2,5	1,2	0,0	13,1	4,1
868	671637,06	303524,64	152,52	0	89,8	147	10,3	-7,6	0,0	0,0	54,3	1,6	0,1	0,0	0,0	36,4
870	671637,06	303524,64	152,52	1	89,8	280	10,3	-7,6	0,0	0,0	60,0	2,5	0,5	4,6	14,7	10,3
872	671636,92	303515,84	152,45	0	89,8	138	8,5	-7,6	0,0	0,0	53,8	1,5	1,7	0,0	0,0	33,6
885	671636,92	303515,84	152,45	1	89,8	289	8,5	-7,6	0,0	0,0	60,2	2,6	-0,7	5,3	15,4	7,8
1000	671650,13	303536,91	152,83	0	89,8	162	5,1	-7,6	0,0	0,0	55,2	1,7	1,3	0,0	0,0	29,1

Line Source, ISO 9613, Name: "Palyaszakas 14", ID: "!0700!01!01!"																
Nr.	X	Y	Z	Refl.	Lw	s	l/a	Optime	K0	Di	Adiv	Aatm	Agr	Abar	RL	Lr
	(m)	(m)	(m)		dB(A)	(m)	dB	dB	(dB)	(dB)	(dB)	(dB)	(dB)	(dB)	(dB)	dB(A)
924	671684,62	303548,98	153,61	0	89,8	187	10,8	-6,9	0,0	0,0	56,4	1,9	0,5	0,0	0,0	34,9
934	671674,89	303553,11	153,41	0	89,8	187	10,3	-6,9	0,0	0,0	56,4	1,9	0,9	0,0	0,0	34,0
959	671694,99	303550,25	153,83	0	89,8	193	9,8	-6,9	0,0	0,0	56,7	1,9	-0,3	0,0	0,0	34,3
982	671701,98	303555,02	154,00	0	89,8	201	9,0	-6,9	0,0	0,0	57,1	2,0	-1,5	0,0	0,0	34,4

Line Source, ISO 9613, Name: "Palyaszakas 4", ID: "!0700!01!01!"																
Nr.	X	Y	Z	Refl.	Lw	s	l/a	Optime	K0	Di	Adiv	Aatm	Agr	Abar	RL	Lr
	(m)	(m)	(m)		dB(A)	(m)	dB	dB	(dB)	(dB)	(dB)	(dB)	(dB)	(dB)	(dB)	dB(A)
947	671680,13	303449,30	152,81	0	85,1	106	10,1	-7,9	0,0	0,0	51,5	1,0	1,1	0,0	0,0	33,7
965	671670,26	303456,77	152,69	0	85,1	103	8,8	-7,9	0,0	0,0	51,3	1,0	-1,1	0,0	0,0	34,8
984	671676,39	303456,10	152,76	0	85,1	107	8,0	-7,9	0,0	0,0	51,6	1,0	1,6	0,0	0,0	30,9
988	671665,33	303454,24	152,63	0	85,1	98	5,8	-7,9	0,0	0,0	50,8	0,9	-0,7	0,0	0,0	31,8
1013	671663,06	303451,70	152,61	0	85,1	95	4,8	-7,9	0,0	0,0	50,5	0,9	0,2	0,0	0,0	30,4

Line Source, ISO 9613, Name: "Palyaszakas 13", ID: "!0700!01!01!"																
Nr.	X	Y	Z	Refl.	Lw	s	l/a	Optime	K0	Di	Adiv	Aatm	Agr	Abar	RL	Lr
	(m)	(m)	(m)		dB(A)	(m)	dB	dB	(dB)	(dB)	(dB)	(dB)	(dB)	(dB)	(dB)	dB(A)
1016	671710,80	303565,58	154,30	0	85,5	215	9,2	-6,4	0,0	0,0	57,6	1,8	-1,1	0,0	0,0	30,0
1018	671738,00	303558,11	154,61	0	85,5	224	9,6	-6,4	0,0	0,0	58,0	1,8	2,1	0,0	0,0	26,7
1042	671725,87	303567,85	154,72	0	85,5	225	9,4	-6,4	0,0	0,0	58,0	1,8	3,0	0,0	0,0	25,7
1074	671717,86	303568,51	154,52	0	85,5	221	8,8	-6,4	0,0	0,0	57,9	1,8	2,1	0,0	0,0	26,1
1079	671733,07	303564,51	154,76	0	85,5	226	8,7	-6,4	0,0	0,0	58,1	1,9	2,8	0,0	0,0	25,1
1113	671706,40	303561,84	154,17	0	85,5	209	5,1	-6,4	0,0	0,0	57,4	1,8	-1,1	0,0	0,0	26,1

Point Source, ISO 9613, Name: "Z2 Hangositás", ID: "!07!"																
Nr.	X	Y	Z	Refl.	Lw	s	l/a	Optime	K0	Di	Adiv	Aatm	Agr	Abar	RL	Lr
	(m)	(m)	(m)		dB(A)	(m)	dB	dB	(dB)	(dB)	(dB)	(dB)	(dB)	(dB)	(dB)	dB(A)
1124	671611,34	303594,99	154,91	0	92,0	212	0,0	-3,0	3,0	0,0	57,5	0,4	4,3	0,0	0,0	29,7
1136	671611,34	303594,99	154,91	1	92,0	213	0,0	-3,0	3,0	0,0	57,6	0,4	4,3	0,0	2,0	27,7

Point Source, ISO 9613, Name: "Z2 Hangositás", ID: "!07!"																
Nr.	X	Y	Z	Refl.	Lw	s	l/a	Optime	K0	Di	Adiv	Aatm	Agr	Abar	RL	Lr
	(m)	(m)	(m)		dB(A)	(m)	dB	dB	(dB)	(dB)	(dB)	(dB)	(dB)	(dB)	(dB)	dB(A)
1148	671620,06	303594,46	155,09	0	92,0	213	0,0	-3,0	3,0	0,0	57,5	0,4	4,3	0,0	0,0	29,7
1159	671620,06	303594,46	155,09	1	92,0	214	0,0	-3,0	3,0	0,0	57,6	0,4	4,3	0,0	2,0	27,6

Receiver
 Name: M3
 ID: !00!
 X: 671673,35 m
 Y: 303451,57 m
 Z: 153,83 m

Line Source, ISO 9613, Name: "Palyaszakasz 3", ID: "!0700!!01!!01!"																
Nr.	X	Y	Z	Refl.	Lw	s	l/a	Optime	K0	Di	Adiv	Aatm	Agr	Abar	RL	Lr
	(m)	(m)	(m)		dB(A)	(m)	dB	dB	(dB)	(dB)	(dB)	(dB)	(dB)	(dB)	(dB)	dB(A)
46	671677,82	303418,54	152,57	0	98,2	33	12,0	-2,6	0,0	0,0	41,5	0,6	-2,1	0,0	0,0	67,6
64	671680,01	303430,20	152,70	0	98,2	22	9,0	-2,6	0,0	0,0	38,0	0,4	-2,2	0,0	0,0	68,4
73	671681,47	303437,98	152,79	0	98,2	16	9,0	-2,6	0,0	0,0	35,0	0,3	-1,8	0,0	0,0	71,1
382	671672,56	303404,30	152,44	0	98,2	47	11,8	-2,6	0,0	0,0	44,5	0,8	-1,7	0,0	0,0	63,8
516	671654,41	303388,16	152,40	0	98,2	66	11,4	-2,6	0,0	0,0	47,4	1,0	1,0	0,0	0,0	57,6
550	671664,79	303394,36	152,40	0	98,2	58	10,2	-2,6	0,0	0,0	46,2	0,9	1,1	0,0	0,0	57,5
591	671639,86	303382,76	152,40	0	98,2	77	12,3	-2,6	0,0	0,0	48,7	1,1	0,6	0,0	0,0	57,6
607	671622,79	303378,36	152,40	0	98,2	89	12,6	-2,6	0,0	0,0	50,0	1,3	-0,9	0,0	0,0	57,9

Parking Lot, ISO 9613, Name: "Parkoló", ID: "!07!"																
Nr.	X	Y	Z	Refl.	Lw	s	l/a	Optime	K0	Di	Adiv	Aatm	Agr	Abar	RL	Lr
	(m)	(m)	(m)		dB(A)	(m)	dB	dB	(dB)	(dB)	(dB)	(dB)	(dB)	(dB)	(dB)	dB(A)
92	671656,49	303663,59	156,39	0	53,2	213	23,5	0,0	3,0	0,0	57,6	0,4	4,5	0,0	0,0	17,3
94	671637,81	303654,91	155,51	0	53,2	206	29,9	0,0	3,0	0,0	57,3	0,4	4,5	0,0	0,0	24,0
97	671606,24	303651,93	154,47	0	53,2	211	25,9	0,0	3,0	0,0	57,5	0,4	4,5	0,5	0,0	19,3
99	671582,60	303650,23	153,71	0	53,2	218	6,3	0,0	3,0	0,0	57,8	0,4	4,5	0,0	0,0	-0,2
101	671581,50	303652,67	153,75	0	53,2	221	10,5	0,0	3,0	0,0	57,9	0,4	4,5	0,0	0,0	3,9
104	671588,74	303665,05	154,34	0	53,2	230	24,9	0,0	3,0	0,0	58,2	0,4	4,5	0,2	0,0	17,8
107	671602,45	303672,99	155,01	0	53,2	232	27,5	0,0	3,0	0,0	58,3	0,4	4,5	0,0	0,0	20,4
109	671629,96	303675,33	155,97	0	53,2	228	27,5	0,0	3,0	0,0	58,2	0,4	4,5	0,0	0,0	20,6

Line Source, ISO 9613, Name: "Palyaszakasz 5", ID: "!0700!!01!!01!"																
Nr.	X	Y	Z	Refl.	Lw	s	l/a	Optime	K0	Di	Adiv	Aatm	Agr	Abar	RL	Lr
	(m)	(m)	(m)		dB(A)	(m)	dB	dB	(dB)	(dB)	(dB)	(dB)	(dB)	(dB)	(dB)	dB(A)
111	671661,11	303446,22	152,58	0	94,3	13	6,6	-7,3	0,0	0,0	33,6	0,3	-1,6	0,0	0,0	61,4
113	671659,61	303441,92	152,57	0	94,3	17	6,6	-7,3	0,0	0,0	35,5	0,3	-1,8	0,0	0,0	59,5
115	671657,36	303435,47	152,54	0	94,3	23	9,6	-7,3	0,0	0,0	38,1	0,4	-2,0	0,0	0,0	60,1
143	671654,36	303426,87	152,50	0	94,3	31	9,6	-7,3	0,0	0,0	40,9	0,6	-2,0	0,0	0,0	57,2
154	671651,36	303418,27	152,46	0	94,3	40	9,6	-7,3	0,0	0,0	43,0	0,7	-1,8	0,0	0,0	54,7

Line Source, ISO 9613, Name: "Palyaszakasz 12", ID: "!0700!!01!!01!"																
Nr.	X	Y	Z	Refl.	Lw	s	l/a	Optime	K0	Di	Adiv	Aatm	Agr	Abar	RL	Lr
	(m)	(m)	(m)		dB(A)	(m)	dB	dB	(dB)	(dB)	(dB)	(dB)	(dB)	(dB)	(dB)	dB(A)
205	671744,25	303462,40	153,24	0	97,4	72	15,3	-1,8	0,0	0,0	48,1	1,1	0,2	0,0	0,0	61,5
208	671746,57	303495,89	153,84	0	97,4	86	15,3	-1,8	0,0	0,0	49,6	1,2	-0,0	0,0	0,0	60,0
503	671744,53	303532,24	154,30	0	97,4	108	16,0	-1,8	0,0	0,0	51,6	1,5	-0,0	0,0	0,0	58,5

Line Source, ISO 9613, Name: "Palyaszakasz 1", ID: "!0700!!01!!01!"																
Nr.	X	Y	Z	Refl.	Lw	s	l/a	Optime	K0	Di	Adiv	Aatm	Agr	Abar	RL	Lr
	(m)	(m)	(m)		dB(A)	(m)	dB	dB	(dB)	(dB)	(dB)	(dB)	(dB)	(dB)	(dB)	dB(A)
211	671597,49	303479,80	151,74	0	95,4	81	13,5	-0,8	0,0	0,0	49,2	1,2	-0,0	0,0	0,0	57,8
229	671594,09	303457,87	151,81	0	95,4	80	13,5	-0,8	0,0	0,0	49,0	1,2	-0,4	0,0	0,0	58,3
246	671590,69	303435,93	151,88	0	95,4	84	13,5	-0,8	0,0	0,0	49,5	1,2	-0,4	0,0	0,0	57,8
263	671587,29	303414,00	151,96	0	95,4	94	13,5	-0,8	0,0	0,0	50,5	1,3	-0,8	0,0	0,0	57,1
714	671600,79	303497,97	151,72	0	95,4	86	11,7	-0,8	0,0	0,0	49,7	1,2	0,3	0,0	0,0	55,1
737	671603,86	303511,84	151,74	0	95,4	92	11,4	-0,8	0,0	0,0	50,3	1,3	0,6	0,8	0,0	53,0
740	671605,23	303518,09	151,74	1	95,4	226	-0,7	-0,8	0,0	0,0	58,1	2,5	-0,5	5,3	12,4	16,1
747	671605,86	303523,97	151,75	0	95,4	99	10,4	-0,8	0,0	0,0	50,9	1,4	0,6	0,8	0,0	51,3
750	671605,86	303523,97	151,75	1	95,4	220	10,4	-0,8	0,0	0,0	57,9	2,5	-0,4	5,3	12,1	27,6
761	671605,99	303533,71	151,78	0	95,4	106	9,3	-0,8	0,0	0,0	51,5	1,5	0,5	0,0	0,0	50,5
771	671605,99	303533,71	151,78	1	95,4	211	9,3	-0,8	0,0	0,0	57,5	2,4	-0,6	5,4	12,0	27,2
822	671605,19	303542,11	151,79	0	95,4	113	9,2	-0,8	0,0	0,0	52,1	1,5	-0,3	1,3	0,0	49,1
838	671605,19	303542,11	151,79	1	95,4	204	9,2	-0,8	0,0	0,0	57,2	2,4	-1,5	6,2	5,5	34,0
920	671603,46	303549,98	151,75	0	95,4	121	9,0	-0,8	0,0	0,0	52,6	1,6	-1,3	0,0	0,0	50,6
923	671603,60	303549,57	151,75	1	95,4	198	8,5	-0,8	0,0	0,0	56,9	2,3	-1,5	6,2	5,5	33,7
926	671600,79	303557,31	151,69	0	95,4	128	8,9	-0,8	0,0	0,0	53,2	1,7	-1,8	0,0	0,0	50,5
946	671600,59	303557,83	151,69	1	95,4	195	8,2	-0,8	0,0	0,0	56,8	2,3	-0,7	5,5	5,4	33,5

Line Source, ISO 9613, Name: "Palyaszakasz 7", ID: "!0700!!01!!01!"																
Nr.	X	Y	Z	Refl.	Lw	s	l/a	Optime	K0	Di	Adiv	Aatm	Agr	Abar	RL	Lr
	(m)	(m)	(m)		dB(A)	(m)	dB	dB	(dB)	(dB)	(dB)	(dB)	(dB)	(dB)	(dB)	dB(A)
1452	671649,33	303486,50	152,48	0	94,3	45	11,6	-4,2	0,0	0,0	44,1	0,8	-0,5	0,0	0,0	57,3
1506	671646,39	303498,51	152,48	0	94,3	39	10,3	-4,2	0,0	0,0	42,8	0,7	0,2	0,0	0,0	56,8
1516	671640,93	303507,57	152,46	0	94,3	39	10,2	-4,2	0,0	0,0	42,8	0,7	0,2	0,0	0,0	56,6
1640	671635,32	303456,24	152,37	0	94,3	78	12,8	-4,2	0,0	0,0	48,8	1,2	-1,5	0,0	0,0	54,4
1672	671648,79	303475,04	152,46	0	94,3	55	9,4	-4,2	0,0	0,0	45,8	0,9	-1,1	0,0	0,0	54,0
1736	671645,06	303466,77	152,41	0	94,3	64	9,8	-4,2	0,0	0,0	47,1	1,0	-1,4	0,0	0,0	53,2

Line Source, ISO 9613, Name: "Palyaszakasz 15", ID: "!0700!!01!!01!"																
Nr.	X	Y	Z	Refl.	Lw	s	l/a	Optime	K0	Di	Adiv	Aatm	Agr	Abar	RL	Lr
	(m)	(m)	(m)		dB(A)	(m)	dB	dB	(dB)	(dB)	(dB)	(dB)	(dB)	(dB)	(dB)	dB(A)
1464	671663,45	303567,72	153,25	0	93,2	48	12,7	-4,6	0,0	0,0	44,6	0,8	-1,8	0,0	0,0	57,7
1547	671627,79	303585,39	152,56	0	93,2	81	15,3	-4,6	0,0	0,0	49,1	1,2	-1,5	0,0	0,0	55,1
1559	671621,79	303586,78	152,44	1	93,2	95	10,6	-4,6	0,0	0,0	50,6	1,3	0,4	0,0	2,2	44,8
1569	671612,99	303588,83	152,25	1	93,2	102	5,2	-4,6	0,0	0,0	51,2	1,4	0,8	2,2	2,1	36,1
1662	671650,97	303578,30	153,05	0	93,2	62	11,8	-4,6	0,0	0,0	46,9	1,0	-0,7	0,0	0,0	53,2

Line Source, ISO 9613, Name: "Palyaszakasz 10", ID: "!0700!!01!!01!"																
Nr.	X	Y	Z	Refl.	Lw	s	l/a	Optime	K0	Di	Adiv	Aatm	Agr	Abar	RL	Lr
	(m)	(m)	(m)		dB(A)	(m)	dB	dB	(dB)	(dB)	(dB)	(dB)	(dB)	(dB)	(dB)	dB(A)
1475	671715,46	303508,11	153,58	0	94,3	41	10,2	-3,3	0,0	0,0	43,1	0,7	0,9	0,0	0,0	56,5
1497	671716,93	303496,24	153,43	0	94,3	47	11,5	-3,3	0,0	0,0	44,5	0,8	0,6	0,0	0,0	56,7
1525	671715,61	303481,31	153,27	0	94,3	56	12,0	-3,3	0,0	0,0	45,9	0,9	0,2	0,0	0,0	56,0
1609	671716,54	303465,57	153,16	0	94,3	69	12,1	-3,3	0,0	0,0	47,7	1,1	-0,9	0,0	0,0	55,2
1821	671710,80	303432,10	152,76	0	94,3	96	11,9	-3,3	0,0	0,0	50,6	1,4	1,2	0,0	0,0	49,7
1831	671717,73	303452,50	153,03	0	94,3	80	10,2	-3,3	0,0	0,0	49,1	1,2	-0,9	0,0	0,0	51,8
1876	671716,00	303443,03	152,90	0	94,3	88	9,5	-3,3	0,0	0,0	49,9	1,3	1,2	0,0	0,0	48,2

Line Source, ISO 9613, Name: "Palyaszakasz 5", ID: "!0700!!01!!01!"																
Nr.	X	Y	Z	Refl.	Lw	s	l/a	Optime	K0	Di	Adiv	Aatm	Agr	Abar	RL	Lr
	(m)	(m)	(m)		dB(A)	(m)	dB	dB	(dB)	(dB)	(dB)	(dB)	(dB)	(dB)	(dB)	dB(A)
1599	671655,86	303431,17	152,52	0	94,3	93	15,6	-7,3	0,0	0,0	50,4	1,4	-1,1	0,0	0,0	52,0

Line Source, ISO 9613, Name: "Palyaszakasz 14", ID: "!0700!!01!!01!"																
Nr.	X	Y	Z	Refl.	Lw	s	l/a	Optime	K0	Di	Adiv	Aatm	Agr	Abar	RL	Lr
	(m)	(m)	(m)		dB(A)	(m)	dB	dB	(dB)	(dB)	(dB)	(dB)	(dB)	(dB)	(dB)	dB(A)
1630	671684,62	303548,98	153,61	0	89,8	28	10,8	-6,9	0,0	0,0	40,0	0,4	-0,5	0,0	0,0	53,7
1652	671674,89	303553,11	153,41	0	89,8	31	10,3	-6,9	0,0	0,0	41,0	0,4	-0,6	0,0	0,0	52,4
1724	671694,99	303550,25	153,83	0	89,8	34	9,8	-6,9	0,0	0,0	41,5	0,5	-1,1	0,0	0,0	51,8
1864	671701,98	303555,02	154,00	0	89,8	41	9,0	-6,9	0,0	0,0	43,3	0,6	-2,1	0,0	0,0	50,1

Line Source, ISO 9613, Name: "Palyaszakasz 8", ID: "!0700!!01!!01!"																
Nr.	X	Y	Z	Refl.	Lw	s	l/a	Optime	K0	Di	Adiv	Aatm	Agr	Abar	RL	Lr
	(m)	(m)	(m)		dB(A)	(m)	dB	dB	(dB)	(dB)	(dB)	(dB)	(dB)	(dB)	(dB)	dB(A)
1714	671643,19	303533,31	152,68	0	89,8	36	11,0	-7,6	0,0	0,0	42,1	0,5	0,8	0,0	0,0	49,7
1852	671637,06	303524,64	152,52	0	89,8	40	10,3	-7,6	0,0	0,0	43,1	0,6	0,7	0,0	0,0	48,1
1919	671636,92	303515,84	152,45	0	89,8	41	8,5	-7,6	0,0	0,0	43,2	0,6	0,5	0,0	0,0	46,4
1938	671650,13	303536,91	152,83	0	89,8	31	5,1	-7,6	0,0	0,0	40,9	0,4	-1,9	0,0	0,0	47,9

Line Source, ISO 9613, Name: "Palyaszakasz 16", ID: "!0700!!01!!01!"																
Nr.	X	Y	Z	Refl.	Lw	s	l/a	Optime	K0	Di	Adiv	Aatm	Agr	Abar	RL	Lr
	(m)	(m)	(m)		dB(A)	(m)	dB	dB	(dB)	(dB)	(dB)	(dB)	(dB)	(dB)	(dB)	dB(A)
1886	671595,93	303567,93	151,64	0	95,5	94	9,6	-7,1	0,0	0,0	50,4	1,2	-1,9	0,0	0,0	48,3
1897	671596,90	303565,07	151,64	1	95,5	128	5,0	-7,1	0,0	0,0	53,1	1,5	-0,9	5,4	5,4	28,9
1908	671595,15	303570,21	151,64	1	95,5	128	6,4	-7,1	0,0	0,0	53,2	1,5	-0,5	5,1	5,2	30,3
1947	671605,77	303590,05	152,13	0	95,5	99	8,9	-7,1	0,0	0,0	50,9	1,3	-1,9	0,0	0,0	47,2
1955	671606,18	303590,03	152,13	1	95,5	106	8,5	-7,1	0,0	0,0	51,5	1,3	0,5	0,0	2,1	41,5
1965	671595,72	303582,22	151,81	0	95,5	102	8,7	-7,1	0,0	0,0	51,1	1,3	0,2	0,0	0,0	44,5
1975	671595,55	303581,52	151,80	1	95,5	120	7,7	-7,1	0,0	0,0	52,6	1,4	-2,2	0,0	2,4	41,9
1985	671594,66	303575,44	151,69	0	95,5	99	8,0	-7,1	0,0	0,0	50,9	1,2	-0,7	0,0	0,0	45,0
2001	671594,66	303575,44	151,69	1	95,5	125	8,0	-7,1	0,0	0,0	52,9	1,5	-1,7	6,1	2,7	35,1
2010	671599,21	303588,04	151,97	0	95,5	102	8,4	-7,1	0,0	0,0	51,2	1,3	-0,9	0,0	0,0	45,3

Line Source, ISO 9613, Name: "Palyaszakasz 13", ID: "!0700!!01!!01!"																
Nr.	X	Y	Z	Refl.	Lw	s	l/a	Optime	K0	Di	Adiv	Aatm	Agr	Abar	RL	Lr
	(m)	(m)	(m)		dB(A)	(m)	dB	dB	(dB)	(dB)	(dB)	(dB)	(dB)	(dB)	(dB)	dB(A)
2019	671710,80	303565,58	154,30	0	85,5	55	9,2	-6,4	0,0	0,0	45,8	0,7	-1,9	0,0	0,0	43,8
2038	671717,86	303568,51	154,52	0	85,5	62	8,8	-6,4	0,0	0,0	46,8	0,7	-2,0	0,0	0,0	42,3
2047	671725,87	303567,85	154,72	0	85,5	67	9,4	-6,4	0,0	0,0	47,5	0,8	1,9	0,0	0,0	38,4

Line Source, ISO 9613, Name: "Palyaszakasz 13", ID: "!0700!01!01!"																
Nr.	X	Y	Z	Refl.	Lw	s	l/a	Optime	K0	Di	Adiv	Aatm	Agr	Abar	RL	Lr
	(m)	(m)	(m)		dB(A)	(m)	dB	dB	(dB)	(dB)	(dB)	(dB)	(dB)	(dB)	(dB)	dB(A)
2066	671738,00	303558,11	154,61	0	85,5	71	9,6	-6,4	0,0	0,0	48,0	0,8	1,3	0,0	0,0	38,6
2122	671733,07	303564,51	154,76	0	85,5	70	8,7	-6,4	0,0	0,0	47,9	0,8	1,8	0,0	0,0	37,2
2156	671706,40	303561,84	154,17	0	85,5	50	5,1	-6,4	0,0	0,0	44,9	0,6	-2,0	0,0	0,0	40,6

Line Source, ISO 9613, Name: "Palyaszakasz 11", ID: "!0700!01!01!"																
Nr.	X	Y	Z	Refl.	Lw	s	l/a	Optime	K0	Di	Adiv	Aatm	Agr	Abar	RL	Lr
	(m)	(m)	(m)		dB(A)	(m)	dB	dB	(dB)	(dB)	(dB)	(dB)	(dB)	(dB)	(dB)	dB(A)
2029	671739,04	303424,66	152,67	0	84,9	115	15,3	-5,3	0,0	0,0	52,2	1,0	2,1	0,0	0,0	39,5
2226	671706,24	303417,45	152,57	0	84,9	108	9,4	-5,3	0,0	0,0	51,7	1,0	1,4	0,0	0,0	34,9
2244	671709,06	303409,70	152,47	0	84,9	116	9,1	-5,3	0,0	0,0	52,3	1,0	-0,3	0,0	0,0	35,7
2253	671715,60	303404,90	152,41	0	84,9	123	9,6	-5,3	0,0	0,0	52,8	1,1	2,3	0,0	0,0	33,0
2263	671724,53	303403,96	152,40	0	84,9	127	9,6	-5,3	0,0	0,0	53,1	1,1	2,0	0,0	0,0	33,0
2311	671732,40	303406,23	152,43	0	84,9	128	8,8	-5,3	0,0	0,0	53,1	1,1	2,1	0,0	0,0	32,1
2346	671705,57	303422,38	152,63	0	84,9	103	1,1	-5,3	0,0	0,0	51,3	0,9	2,4	0,0	0,0	26,1

Line Source, ISO 9613, Name: "Palyaszakasz 2", ID: "!0700!01!01!"																
Nr.	X	Y	Z	Refl.	Lw	s	l/a	Optime	K0	Di	Adiv	Aatm	Agr	Abar	RL	Lr
	(m)	(m)	(m)		dB(A)	(m)	dB	dB	(dB)	(dB)	(dB)	(dB)	(dB)	(dB)	(dB)	dB(A)
2057	671607,06	303375,96	152,40	0	92,8	162	9,7	-6,2	0,0	0,0	55,2	1,7	1,2	0,0	0,0	38,1
2097	671584,92	303398,63	152,04	0	92,8	154	8,6	-6,2	0,0	0,0	54,7	1,6	-1,5	0,0	0,0	40,2
2105	671593,32	303378,90	152,37	0	92,8	166	9,3	-6,2	0,0	0,0	55,4	1,7	1,1	0,0	0,0	37,7
2114	671587,85	303384,76	152,27	0	92,8	164	8,9	-6,2	0,0	0,0	55,3	1,7	-0,7	0,0	0,0	39,1
2130	671585,19	303391,56	152,14	0	92,8	160	8,5	-6,2	0,0	0,0	55,1	1,7	-1,7	0,0	0,0	39,9
2173	671599,59	303376,10	152,40	0	92,8	165	7,5	-6,2	0,0	0,0	55,4	1,7	1,3	0,0	0,0	35,6

Line Source, ISO 9613, Name: "Palyaszakasz 4", ID: "!0700!01!01!"																
Nr.	X	Y	Z	Refl.	Lw	s	l/a	Optime	K0	Di	Adiv	Aatm	Agr	Abar	RL	Lr
	(m)	(m)	(m)		dB(A)	(m)	dB	dB	(dB)	(dB)	(dB)	(dB)	(dB)	(dB)	(dB)	dB(A)
2076	671680,13	303449,30	152,81	0	85,1	73	10,1	-7,9	0,0	0,0	48,2	0,7	-0,5	0,0	0,0	38,8
2148	671670,26	303456,77	152,69	0	85,1	65	8,8	-7,9	0,0	0,0	47,3	0,7	0,8	0,0	0,0	37,2
2164	671676,39	303456,10	152,76	0	85,1	66	8,0	-7,9	0,0	0,0	47,3	0,7	1,2	0,0	0,0	35,9
2235	671665,33	303454,24	152,63	0	85,1	69	5,8	-7,9	0,0	0,0	47,7	0,7	1,0	0,0	0,0	33,5
2284	671663,06	303451,70	152,61	0	85,1	72	4,8	-7,9	0,0	0,0	48,1	0,7	0,9	0,0	0,0	32,3

Line Source, ISO 9613, Name: "Palyaszakasz 6", ID: "!0700!01!01!"																
Nr.	X	Y	Z	Refl.	Lw	s	l/a	Optime	K0	Di	Adiv	Aatm	Agr	Abar	RL	Lr
	(m)	(m)	(m)		dB(A)	(m)	dB	dB	(dB)	(dB)	(dB)	(dB)	(dB)	(dB)	(dB)	dB(A)
2139	671622,66	303444,10	152,26	0	84,9	95	10,7	-4,5	0,0	0,0	50,6	0,9	-1,0	0,0	0,0	40,6
2183	671617,86	303434,37	152,19	0	84,9	106	10,3	-4,5	0,0	0,0	51,5	1,0	-1,4	0,0	0,0	39,5
2191	671617,99	303423,97	152,20	0	84,9	114	10,3	-4,5	0,0	0,0	52,2	1,0	0,4	0,0	0,0	37,1
2200	671631,32	303408,50	152,40	0	84,9	122	10,7	-4,5	0,0	0,0	52,7	1,1	2,7	0,0	0,0	34,4
2218	671622,52	303414,63	152,31	0	84,9	120	10,3	-4,5	0,0	0,0	52,6	1,1	1,1	0,0	0,0	35,8
2270	671640,13	303407,30	152,40	0	84,9	120	8,4	-4,5	0,0	0,0	52,6	1,1	1,5	0,0	0,0	33,6
2277	671645,99	303409,97	152,41	0	84,9	116	8,0	-4,5	0,0	0,0	52,3	1,0	-0,6	0,0	0,0	35,6

Point Source, ISO 9613, Name: "Z2 Hangositás", ID: "!07!"																
Nr.	X	Y	Z	Refl.	Lw	s	l/a	Optime	K0	Di	Adiv	Aatm	Agr	Abar	RL	Lr
	(m)	(m)	(m)		dB(A)	(m)	dB	dB	(dB)	(dB)	(dB)	(dB)	(dB)	(dB)	(dB)	dB(A)
2318	671620,06	303594,46	155,09	0	92,0	93	0,0	-3,0	3,0	0,0	50,3	0,2	3,8	4,1	0,0	33,6
2325	671620,06	303594,46	155,09	1	92,0	93	0,0	-3,0	3,0	0,0	50,4	0,2	3,8	8,4	2,0	27,2

Point Source, ISO 9613, Name: "Z2 Hangositás", ID: "!07!"																
Nr.	X	Y	Z	Refl.	Lw	s	l/a	Optime	K0	Di	Adiv	Aatm	Agr	Abar	RL	Lr
	(m)	(m)	(m)		dB(A)	(m)	dB	dB	(dB)	(dB)	(dB)	(dB)	(dB)	(dB)	(dB)	dB(A)
2332	671611,34	303594,99	154,91	0	92,0	99	0,0	-3,0	3,0	0,0	50,9	0,2	3,9	0,0	0,0	37,1
2339	671611,34	303594,99	154,91	1	92,0	99	0,0	-3,0	3,0	0,0	50,9	0,2	3,9	0,0	2,0	35,0

Receiver
 Name: M6
 ID: !00!
 X: 671684,69 m
 Y: 303487,07 m
 Z: 154,10 m

Parking Lot, ISO 9613, Name: "Parkoló", ID: "!07!"																
Nr.	X	Y	Z	Refl.	Lw	s	l/a	Optime	K0	Di	Adiv	Aatm	Agr	Abar	RL	Lr
	(m)	(m)	(m)		dB(A)	(m)	dB	dB	(dB)	(dB)	(dB)	(dB)	(dB)	(dB)	(dB)	dB(A)
1284	671655,34	303663,20	156,34	0	53,2	179	24,6	0,0	3,0	0,0	56,0	0,3	4,4	0,0	0,0	20,1
1293	671633,51	303654,17	155,36	0	53,2	175	30,3	0,0	3,0	0,0	55,8	0,3	4,5	0,0	0,0	25,9
1304	671599,98	303651,26	154,26	0	53,2	185	23,6	0,0	3,0	0,0	56,3	0,4	4,5	0,6	0,0	18,1
1314	671589,56	303664,99	154,36	0	53,2	202	25,8	0,0	3,0	0,0	57,1	0,4	4,5	0,3	0,0	19,7
1325	671597,24	303673,04	154,84	0	53,2	206	22,5	0,0	3,0	0,0	57,3	0,4	4,5	0,0	0,0	16,6
1335	671621,35	303674,83	155,67	0	53,2	198	29,5	0,0	3,0	0,0	56,9	0,4	4,5	0,1	0,0	23,8

Line Source, ISO 9613, Name: "Pályaszakasz 12", ID: "!0700!01!01!"																
Nr.	X	Y	Z	Refl.	Lw	s	l/a	Optime	K0	Di	Adiv	Aatm	Agr	Abar	RL	Lr
	(m)	(m)	(m)		dB(A)	(m)	dB	dB	(dB)	(dB)	(dB)	(dB)	(dB)	(dB)	(dB)	dB(A)
1345	671743,67	303454,03	153,09	0	97,4	68	12,3	-1,8	0,0	0,0	47,6	1,0	0,4	0,0	0,0	58,9
1355	671744,83	303470,77	153,39	0	97,4	62	12,3	-1,8	0,0	0,0	46,9	0,9	0,4	0,0	0,0	59,6
1366	671745,99	303487,52	153,69	0	97,4	61	12,3	-1,8	0,0	0,0	46,7	0,9	0,5	0,6	0,0	59,1
1377	671747,15	303504,27	153,99	0	97,4	65	12,3	-1,8	0,0	0,0	47,2	1,0	0,3	0,0	0,0	59,3
1445	671746,13	303522,44	154,22	0	97,4	71	13,0	-1,8	0,0	0,0	48,0	1,0	0,5	0,0	0,0	59,0
1456	671742,93	303542,04	154,38	0	97,4	80	13,0	-1,8	0,0	0,0	49,1	1,2	0,2	0,0	0,0	58,1

Line Source, ISO 9613, Name: "Pályaszakasz 3", ID: "!0700!01!01!"																
Nr.	X	Y	Z	Refl.	Lw	s	l/a	Optime	K0	Di	Adiv	Aatm	Agr	Abar	RL	Lr
	(m)	(m)	(m)		dB(A)	(m)	dB	dB	(dB)	(dB)	(dB)	(dB)	(dB)	(dB)	(dB)	dB(A)
1388	671677,82	303418,54	152,57	0	98,2	69	12,0	-2,6	0,0	0,0	47,8	1,0	-2,1	0,0	0,0	60,9
1415	671680,74	303434,09	152,74	0	98,2	53	12,0	-2,6	0,0	0,0	45,5	0,9	-1,6	0,0	0,0	62,8
1610	671672,56	303404,30	152,44	0	98,2	84	11,8	-2,6	0,0	0,0	49,5	1,2	-2,5	0,0	0,0	59,2
1692	671639,86	303382,76	152,40	0	98,2	114	12,3	-2,6	0,0	0,0	52,1	1,5	0,3	0,0	0,0	54,1
1702	671654,41	303388,16	152,40	0	98,2	103	11,4	-2,6	0,0	0,0	51,3	1,4	1,0	0,0	0,0	53,3
1734	671664,79	303394,36	152,40	0	98,2	95	10,2	-2,6	0,0	0,0	50,5	1,3	1,0	0,0	0,0	53,0
1743	671622,79	303378,36	152,40	0	98,2	125	12,6	-2,6	0,0	0,0	52,9	1,6	-1,0	0,0	0,0	54,6

Line Source, ISO 9613, Name: "Pályaszakasz 1", ID: "!0700!01!01!"																
Nr.	X	Y	Z	Refl.	Lw	s	l/a	Optime	K0	Di	Adiv	Aatm	Agr	Abar	RL	Lr
	(m)	(m)	(m)		dB(A)	(m)	dB	dB	(dB)	(dB)	(dB)	(dB)	(dB)	(dB)	(dB)	dB(A)
1425	671595,79	303468,84	151,78	0	95,4	91	16,5	-0,8	0,0	0,0	50,2	1,3	0,4	0,0	0,0	59,2
1435	671588,99	303424,97	151,92	0	95,4	114	16,5	-0,8	0,0	0,0	52,1	1,5	-1,1	0,0	0,0	58,5
1682	671600,79	303497,97	151,72	0	95,4	85	11,7	-0,8	0,0	0,0	49,6	1,2	0,5	0,0	0,0	55,0
1722	671603,86	303511,84	151,74	0	95,4	85	11,4	-0,8	0,0	0,0	49,5	1,2	0,8	0,6	0,0	53,8
1753	671605,86	303523,97	151,75	0	95,4	87	10,4	-0,8	0,0	0,0	49,8	1,2	0,8	0,8	0,0	52,4
1810	671605,99	303533,71	151,78	0	95,4	92	9,3	-0,8	0,0	0,0	50,2	1,3	0,8	0,0	0,0	51,6
1820	671605,19	303542,11	151,79	0	95,4	97	9,2	-0,8	0,0	0,0	50,7	1,3	0,6	0,9	0,0	50,2
1830	671604,84	303545,69	151,78	1	95,4	172	0,5	-0,8	0,0	0,0	55,7	2,1	-1,0	5,8	5,3	27,3
1850	671603,46	303549,98	151,75	0	95,4	103	9,0	-0,8	0,0	0,0	51,2	1,4	0,1	0,0	0,0	50,8
1862	671603,46	303549,98	151,75	1	95,4	169	9,0	-0,8	0,0	0,0	55,6	2,1	-1,3	6,0	5,3	36,0
1883	671600,79	303557,31	151,69	0	95,4	109	8,9	-0,8	0,0	0,0	51,8	1,5	-1,0	0,0	0,0	51,2
1894	671600,79	303557,31	151,69	1	95,4	164	8,9	-0,8	0,0	0,0	55,3	2,0	-0,7	5,5	5,1	36,2

Line Source, ISO 9613, Name: "Pályaszakasz 9", ID: "!0700!01!01!"																
Nr.	X	Y	Z	Refl.	Lw	s	l/a	Optime	K0	Di	Adiv	Aatm	Agr	Abar	RL	Lr
	(m)	(m)	(m)		dB(A)	(m)	dB	dB	(dB)	(dB)	(dB)	(dB)	(dB)	(dB)	(dB)	dB(A)
1468	671671,86	303533,84	153,20	0	93,2	49	13,7	-4,8	0,0	0,0	44,7	0,8	-0,2	0,7	0,0	56,1
1479	671688,46	303527,64	153,42	0	93,2	41	10,7	-4,8	0,0	0,0	43,2	0,7	-0,1	0,0	0,0	55,3
1489	671699,53	303523,51	153,56	0	93,2	39	10,7	-4,8	0,0	0,0	42,9	0,7	0,1	0,0	0,0	55,5
1671	671708,53	303518,64	153,64	0	93,2	40	9,5	-4,8	0,0	0,0	42,9	0,7	0,5	0,0	0,0	53,8
1841	671657,06	303538,38	152,98	0	93,2	58	8,8	-4,8	0,0	0,0	46,3	0,9	0,1	0,0	0,0	49,9

Line Source, ISO 9613, Name: "Pályaszakasz 10", ID: "!0700!01!01!"																
Nr.	X	Y	Z	Refl.	Lw	s	l/a	Optime	K0	Di	Adiv	Aatm	Agr	Abar	RL	Lr
	(m)	(m)	(m)		dB(A)	(m)	dB	dB	(dB)	(dB)	(dB)	(dB)	(dB)	(dB)	(dB)	dB(A)
1500	671715,94	303485,24	153,30	0	94,3	31	9,0	-3,3	0,0	0,0	40,9	0,6	-0,1	0,0	0,0	58,6
1511	671715,28	303477,37	153,25	0	94,3	32	9,0	-3,3	0,0	0,0	41,1	0,6	-0,2	0,0	0,0	58,5

Line Source, ISO 9613, Name: "Palyaszakasz 10", ID: "!0700!01!01!"																
Nr.	X	Y	Z	Refl.	Lw	s	l/a	Optime	K0	Di	Adiv	Aatm	Agr	Abar	RL	Lr
	(m)	(m)	(m)		dB(A)	(m)	dB	dB	(dB)	(dB)	(dB)	(dB)	(dB)	(dB)	(dB)	dB(A)
1520	671716,54	303465,57	153,16	0	94,3	38	12,1	-3,3	0,0	0,0	42,7	0,7	-0,7	0,0	0,0	60,4
1529	671716,93	303496,24	153,43	0	94,3	34	11,5	-3,3	0,0	0,0	41,5	0,6	0,2	0,0	0,0	60,3
1568	671715,46	303508,11	153,58	0	94,3	37	10,2	-3,3	0,0	0,0	42,4	0,7	0,8	0,0	0,0	57,4
1641	671717,73	303452,50	153,03	0	94,3	48	10,2	-3,3	0,0	0,0	44,6	0,8	0,2	0,0	0,0	55,6
1661	671710,80	303432,10	152,76	0	94,3	61	11,9	-3,3	0,0	0,0	46,7	1,0	1,1	0,0	0,0	54,2
1712	671716,00	303443,03	152,90	0	94,3	54	9,5	-3,3	0,0	0,0	45,7	0,9	1,0	0,0	0,0	53,0

Line Source, ISO 9613, Name: "Palyaszakasz 5", ID: "!0700!01!01!"																
Nr.	X	Y	Z	Refl.	Lw	s	l/a	Optime	K0	Di	Adiv	Aatm	Agr	Abar	RL	Lr
	(m)	(m)	(m)		dB(A)	(m)	dB	dB	(dB)	(dB)	(dB)	(dB)	(dB)	(dB)	(dB)	dB(A)
1538	671658,86	303439,77	152,56	0	94,3	54	12,6	-7,3	0,0	0,0	45,6	0,9	-1,7	0,0	0,0	54,8
1548	671652,86	303422,57	152,48	0	94,3	72	12,6	-7,3	0,0	0,0	48,1	1,1	-2,3	0,0	0,0	52,6

Line Source, ISO 9613, Name: "Palyaszakasz 7", ID: "!0700!01!01!"																
Nr.	X	Y	Z	Refl.	Lw	s	l/a	Optime	K0	Di	Adiv	Aatm	Agr	Abar	RL	Lr
	(m)	(m)	(m)		dB(A)	(m)	dB	dB	(dB)	(dB)	(dB)	(dB)	(dB)	(dB)	(dB)	dB(A)
1558	671649,33	303486,50	152,48	0	94,3	35	11,6	-4,2	0,0	0,0	42,0	0,6	-0,4	0,0	0,0	59,5
1580	671635,32	303456,24	152,37	0	94,3	58	12,8	-4,2	0,0	0,0	46,3	1,0	-1,3	0,0	0,0	56,9
1590	671646,39	303498,51	152,48	0	94,3	40	10,3	-4,2	0,0	0,0	43,0	0,7	-0,4	0,0	0,0	57,0
1600	671648,79	303475,04	152,46	0	94,3	38	9,4	-4,2	0,0	0,0	42,6	0,7	-0,3	0,0	0,0	56,6
1621	671645,06	303466,77	152,41	0	94,3	45	9,8	-4,2	0,0	0,0	44,0	0,8	-0,9	0,0	0,0	56,1
1651	671640,93	303507,57	152,46	0	94,3	48	10,2	-4,2	0,0	0,0	44,7	0,8	-0,6	0,0	0,0	55,4

Line Source, ISO 9613, Name: "Palyaszakasz 15", ID: "!0700!01!01!"																
Nr.	X	Y	Z	Refl.	Lw	s	l/a	Optime	K0	Di	Adiv	Aatm	Agr	Abar	RL	Lr
	(m)	(m)	(m)		dB(A)	(m)	dB	dB	(dB)	(dB)	(dB)	(dB)	(dB)	(dB)	(dB)	dB(A)
1763	671663,45	303567,72	153,25	0	93,2	83	12,7	-4,6	0,0	0,0	49,4	1,2	-1,0	0,0	0,0	51,7
1773	671627,79	303585,39	152,56	0	93,2	114	15,3	-4,6	0,0	0,0	52,1	1,5	-0,2	0,0	0,0	50,5
1785	671622,71	303586,57	152,46	1	93,2	128	10,6	-4,6	0,0	0,0	53,1	1,6	1,3	3,1	2,1	38,0
1796	671613,57	303588,69	152,26	1	93,2	135	6,5	-4,6	0,0	0,0	53,6	1,7	1,9	1,8	2,1	34,1
1872	671650,97	303578,30	153,05	0	93,2	97	11,8	-4,6	0,0	0,0	50,8	1,4	0,2	0,0	0,0	48,1

Line Source, ISO 9613, Name: "Palyaszakasz 8", ID: "!0700!01!01!"																
Nr.	X	Y	Z	Refl.	Lw	s	l/a	Optime	K0	Di	Adiv	Aatm	Agr	Abar	RL	Lr
	(m)	(m)	(m)		dB(A)	(m)	dB	dB	(dB)	(dB)	(dB)	(dB)	(dB)	(dB)	(dB)	dB(A)
1904	671643,19	303533,31	152,68	0	89,8	62	11,0	-7,6	0,0	0,0	46,9	0,8	1,4	0,0	0,0	44,1
1925	671637,06	303524,64	152,52	0	89,8	61	10,3	-7,6	0,0	0,0	46,7	0,8	1,1	0,0	0,0	43,9
1990	671636,92	303515,84	152,45	0	89,8	56	8,5	-7,6	0,0	0,0	45,9	0,7	-0,1	0,0	0,0	44,1
2133	671650,13	303536,91	152,83	0	89,8	61	5,1	-7,6	0,0	0,0	46,7	0,8	1,0	0,0	0,0	38,8

Line Source, ISO 9613, Name: "Palyaszakasz 14", ID: "!0700!01!01!"																
Nr.	X	Y	Z	Refl.	Lw	s	l/a	Optime	K0	Di	Adiv	Aatm	Agr	Abar	RL	Lr
	(m)	(m)	(m)		dB(A)	(m)	dB	dB	(dB)	(dB)	(dB)	(dB)	(dB)	(dB)	(dB)	dB(A)
1915	671684,62	303548,98	153,61	0	89,8	62	10,8	-6,9	0,0	0,0	46,8	0,8	0,4	0,0	0,0	45,6
1943	671674,89	303553,11	153,41	0	89,8	67	10,3	-6,9	0,0	0,0	47,5	0,9	0,1	0,0	0,0	44,7
1980	671694,99	303550,25	153,83	0	89,8	64	9,8	-6,9	0,0	0,0	47,1	0,8	0,1	0,0	0,0	44,6
2037	671701,98	303555,02	154,00	0	89,8	70	9,0	-6,9	0,0	0,0	47,9	0,9	-0,3	0,0	0,0	43,4

Line Source, ISO 9613, Name: "Palyaszakasz 4", ID: "!0700!01!01!"																
Nr.	X	Y	Z	Refl.	Lw	s	l/a	Optime	K0	Di	Adiv	Aatm	Agr	Abar	RL	Lr
	(m)	(m)	(m)		dB(A)	(m)	dB	dB	(dB)	(dB)	(dB)	(dB)	(dB)	(dB)	(dB)	dB(A)
1933	671680,13	303449,30	152,81	0	85,1	38	10,1	-7,9	0,0	0,0	42,6	0,4	-1,2	0,0	0,0	45,4
1970	671670,26	303456,77	152,69	0	85,1	34	8,8	-7,9	0,0	0,0	41,5	0,4	-0,1	0,0	0,0	44,1
2008	671676,39	303456,10	152,76	0	85,1	32	8,0	-7,9	0,0	0,0	41,1	0,4	0,1	0,0	0,0	43,5
2111	671665,33	303454,24	152,63	0	85,1	38	5,8	-7,9	0,0	0,0	42,6	0,4	-1,4	0,0	0,0	41,3
2177	671663,06	303451,70	152,61	0	85,1	41	4,8	-7,9	0,0	0,0	43,4	0,5	-1,5	0,0	0,0	39,7

Line Source, ISO 9613, Name: "Palyaszakasz 16", ID: "!0700!01!01!"																
Nr.	X	Y	Z	Refl.	Lw	s	l/a	Optime	K0	Di	Adiv	Aatm	Agr	Abar	RL	Lr
	(m)	(m)	(m)		dB(A)	(m)	dB	dB	(dB)	(dB)	(dB)	(dB)	(dB)	(dB)	(dB)	dB(A)
1952	671595,93	303567,93	151,64	0	95,5	120	9,6	-7,1	0,0	0,0	52,6	1,4	-1,1	0,0	0,0	45,2
1961	671595,93	303567,93	151,64	1	95,5	162	9,6	-7,1	0,0	0,0	55,2	1,8	0,4	4,7	5,3	30,7
2018	671605,77	303590,05	152,13	0	95,5	130	8,9	-7,1	0,0	0,0	53,3	1,5	-0,9	0,0	0,0	43,5
2028	671606,87	303589,99	152,14	1	95,5	138	7,5	-7,1	0,0	0,0	53,8	1,6	1,4	2,3	2,1	34,7
2046	671595,72	303582,22	151,81	0	95,5	130	8,7	-7,1	0,0	0,0	53,3	1,5	1,2	0,0	0,0	41,1
2055	671594,97	303579,04	151,74	1	95,5	154	-0,6	-7,1	0,0	0,0	54,7	1,7	-1,2	5,7	2,7	24,2
2064	671594,66	303575,44	151,69	0	95,5	126	8,0	-7,1	0,0	0,0	53,0	1,5	-1,2	0,0	0,0	43,1
2075	671594,66	303575,44	151,69	1	95,5	157	8,0	-7,1	0,0	0,0	54,9	1,8	-1,3	5,9	2,8	32,5

Line Source, ISO 9613, Name: "Palyaszakasz 16", ID: "!0700!!01!!01!"																
Nr.	X	Y	Z	Refl.	Lw	s	l/a	Optime	K0	Di	Adiv	Aatm	Agr	Abar	RL	Lr
	(m)	(m)	(m)		dB(A)	(m)	dB	dB	(dB)	(dB)	(dB)	(dB)	(dB)	(dB)	(dB)	dB(A)
2085	671599,21	303588,04	151,97	0	95,5	132	8,4	-7,1	0,0	0,0	53,4	1,6	0,5	0,0	0,0	41,4

Line Source, ISO 9613, Name: "Palyaszakasz 11", ID: "!0700!!01!!01!"																
Nr.	X	Y	Z	Refl.	Lw	s	l/a	Optime	K0	Di	Adiv	Aatm	Agr	Abar	RL	Lr
	(m)	(m)	(m)		dB(A)	(m)	dB	dB	(dB)	(dB)	(dB)	(dB)	(dB)	(dB)	(dB)	dB(A)
1999	671739,04	303424,66	152,67	0	84,9	83	15,3	-5,3	0,0	0,0	49,4	0,8	2,2	0,0	0,0	42,5
2160	671706,24	303417,45	152,57	0	84,9	73	9,4	-5,3	0,0	0,0	48,3	0,7	1,1	0,0	0,0	38,9
2230	671709,06	303409,70	152,47	0	84,9	81	9,1	-5,3	0,0	0,0	49,2	0,8	-0,5	0,0	0,0	39,2
2248	671715,60	303404,90	152,41	0	84,9	88	9,6	-5,3	0,0	0,0	49,9	0,8	1,9	0,0	0,0	36,6
2297	671724,53	303403,96	152,40	0	84,9	92	9,6	-5,3	0,0	0,0	50,3	0,9	1,7	0,0	0,0	36,3
2333	671732,40	303406,23	152,43	0	84,9	94	8,8	-5,3	0,0	0,0	50,5	0,9	1,7	0,0	0,0	35,4
2350	671705,57	303422,38	152,63	0	84,9	68	1,1	-5,3	0,0	0,0	47,6	0,7	2,1	0,0	0,0	30,3

Line Source, ISO 9613, Name: "Palyaszakasz 2", ID: "!0700!!01!!01!"																
Nr.	X	Y	Z	Refl.	Lw	s	l/a	Optime	K0	Di	Adiv	Aatm	Agr	Abar	RL	Lr
	(m)	(m)	(m)		dB(A)	(m)	dB	dB	(dB)	(dB)	(dB)	(dB)	(dB)	(dB)	(dB)	dB(A)
2093	671607,06	303375,96	152,40	0	92,8	136	9,7	-6,2	0,0	0,0	53,6	1,5	0,8	0,0	0,0	40,3
2118	671593,32	303378,90	152,37	0	92,8	142	9,3	-6,2	0,0	0,0	54,0	1,5	1,9	0,0	0,0	38,4
2125	671584,92	303398,63	152,04	0	92,8	133	8,6	-6,2	0,0	0,0	53,5	1,5	-0,9	0,0	0,0	41,0
2145	671587,85	303384,76	152,27	0	92,8	141	8,9	-6,2	0,0	0,0	54,0	1,5	0,7	0,0	0,0	39,2
2153	671585,19	303391,56	152,14	0	92,8	138	8,5	-6,2	0,0	0,0	53,8	1,5	-0,7	0,0	0,0	40,4
2187	671599,59	303376,10	152,40	0	92,8	140	7,5	-6,2	0,0	0,0	53,9	1,5	1,6	0,0	0,0	36,9

Line Source, ISO 9613, Name: "Palyaszakasz 6", ID: "!0700!!01!!01!"																
Nr.	X	Y	Z	Refl.	Lw	s	l/a	Optime	K0	Di	Adiv	Aatm	Agr	Abar	RL	Lr
	(m)	(m)	(m)		dB(A)	(m)	dB	dB	(dB)	(dB)	(dB)	(dB)	(dB)	(dB)	(dB)	dB(A)
2102	671622,66	303444,10	152,26	0	84,9	75	10,7	-4,5	0,0	0,0	48,6	0,7	-1,3	0,0	0,0	43,1
2169	671617,86	303434,37	152,19	0	84,9	85	10,3	-4,5	0,0	0,0	49,6	0,8	1,8	0,0	0,0	38,4
2203	671617,99	303423,97	152,20	0	84,9	92	10,3	-4,5	0,0	0,0	50,3	0,9	2,0	0,0	0,0	37,5
2211	671631,32	303408,50	152,40	0	84,9	95	10,7	-4,5	0,0	0,0	50,6	0,9	1,6	0,0	0,0	38,0
2256	671622,52	303414,63	152,31	0	84,9	95	10,3	-4,5	0,0	0,0	50,6	0,9	1,7	0,0	0,0	37,4
2310	671645,99	303409,97	152,41	0	84,9	86	8,0	-4,5	0,0	0,0	49,7	0,8	-2,4	0,0	0,0	40,2
2326	671640,13	303407,30	152,40	0	84,9	91	8,4	-4,5	0,0	0,0	50,2	0,9	-2,4	0,0	0,0	40,0

Line Source, ISO 9613, Name: "Palyaszakasz 13", ID: "!0700!!01!!01!"																
Nr.	X	Y	Z	Refl.	Lw	s	l/a	Optime	K0	Di	Adiv	Aatm	Agr	Abar	RL	Lr
	(m)	(m)	(m)		dB(A)	(m)	dB	dB	(dB)	(dB)	(dB)	(dB)	(dB)	(dB)	(dB)	dB(A)
2221	671710,80	303565,58	154,30	0	85,5	83	9,2	-6,4	0,0	0,0	49,4	0,9	-0,9	0,0	0,0	39,0
2239	671738,00	303558,11	154,61	0	85,5	89	9,6	-6,4	0,0	0,0	50,0	1,0	1,5	0,0	0,0	36,3
2290	671725,87	303567,85	154,72	0	85,5	91	9,4	-6,4	0,0	0,0	50,1	1,0	2,3	0,0	0,0	35,1
2304	671717,86	303568,51	154,52	0	85,5	88	8,8	-6,4	0,0	0,0	49,9	0,9	1,9	0,0	0,0	35,2
2319	671733,07	303564,51	154,76	0	85,5	91	8,7	-6,4	0,0	0,0	50,2	1,0	2,1	0,0	0,0	34,5
2340	671706,40	303561,84	154,17	0	85,5	78	5,1	-6,4	0,0	0,0	48,8	0,9	-0,9	0,0	0,0	35,4

Point Source, ISO 9613, Name: "Z2 Hangositás", ID: "!07!"																
Nr.	X	Y	Z	Refl.	Lw	s	l/a	Optime	K0	Di	Adiv	Aatm	Agr	Abar	RL	Lr
	(m)	(m)	(m)		dB(A)	(m)	dB	dB	(dB)	(dB)	(dB)	(dB)	(dB)	(dB)	(dB)	dB(A)
2356	671620,06	303594,46	155,09	0	92,0	125	0,0	-3,0	3,0	0,0	53,0	0,2	4,1	2,9	0,0	31,8
2371	671620,06	303594,46	155,09	1	92,0	126	0,0	-3,0	3,0	0,0	53,0	0,2	4,1	7,3	2,0	25,3

Point Source, ISO 9613, Name: "Z2 Hangositás", ID: "!07!"																
Nr.	X	Y	Z	Refl.	Lw	s	l/a	Optime	K0	Di	Adiv	Aatm	Agr	Abar	RL	Lr
	(m)	(m)	(m)		dB(A)	(m)	dB	dB	(dB)	(dB)	(dB)	(dB)	(dB)	(dB)	(dB)	dB(A)
2376	671611,34	303594,99	154,91	0	92,0	130	0,0	-3,0	3,0	0,0	53,3	0,3	4,1	0,0	0,0	34,3
2406	671611,34	303594,99	154,91	1	92,0	131	0,0	-3,0	3,0	0,0	53,4	0,3	4,2	0,0	2,0	32,2

Receiver
 Name: M7
 ID: !00!
 X: 671719,26 m
 Y: 303413,24 m
 Z: 153,62 m

Parking Lot, ISO 9613, Name: "Parkoló", ID: "!07!"																
Nr.	X (m)	Y (m)	Z (m)	Refl.	Lw dB(A)	s (m)	l/a dB	Optime dB	K0 (dB)	Di (dB)	Adiv (dB)	Aatm (dB)	Agr (dB)	Abar (dB)	RL (dB)	Lr dB(A)
1395	671654,37	303662,86	156,30	0	53,2	258	25,4	0,0	3,0	0,0	59,2	0,5	4,6	0,0	0,0	17,4
1406	671632,54	303653,78	155,32	0	53,2	256	30,1	0,0	3,0	0,0	59,2	0,5	4,6	0,0	0,0	22,1
1416	671599,79	303651,24	154,26	0	53,2	266	23,5	0,0	3,0	0,0	59,5	0,5	4,6	0,1	0,0	15,0
1459	671589,52	303664,98	154,36	0	53,2	283	25,8	0,0	3,0	0,0	60,0	0,5	4,6	0,0	0,0	16,8
1470	671597,06	303672,92	154,83	0	53,2	287	22,3	0,0	3,0	0,0	60,2	0,6	4,6	0,0	0,0	13,2
1481	671621,07	303674,82	155,67	0	53,2	279	29,5	0,0	3,0	0,0	59,9	0,5	4,6	0,0	0,0	20,7

Line Source, ISO 9613, Name: "Pályaszakas 12", ID: "!0700!01!01!"																
Nr.	X (m)	Y (m)	Z (m)	Refl.	Lw dB(A)	s (m)	l/a dB	Optime dB	K0 (dB)	Di (dB)	Adiv (dB)	Aatm (dB)	Agr (dB)	Abar (dB)	RL (dB)	Lr dB(A)
1426	671743,67	303454,03	153,09	0	97,4	48	12,3	-1,8	0,0	0,0	44,5	0,7	-0,9	0,0	0,0	63,4
1436	671744,83	303470,77	153,39	0	97,4	63	12,3	-1,8	0,0	0,0	47,0	0,9	-0,9	0,0	0,0	60,9
1447	671746,57	303495,89	153,84	0	97,4	87	15,3	-1,8	0,0	0,0	49,8	1,2	-1,0	0,0	0,0	60,9
1684	671744,53	303532,24	154,30	0	97,4	122	16,0	-1,8	0,0	0,0	52,7	1,6	-0,1	0,0	0,0	57,4

Line Source, ISO 9613, Name: "Pályaszakas 10", ID: "!0700!01!01!"																
Nr.	X (m)	Y (m)	Z (m)	Refl.	Lw dB(A)	s (m)	l/a dB	Optime dB	K0 (dB)	Di (dB)	Adiv (dB)	Aatm (dB)	Agr (dB)	Abar (dB)	RL (dB)	Lr dB(A)
1491	671712,73	303435,43	152,80	0	94,3	23	8,9	-3,3	0,0	0,0	38,3	0,4	-0,8	0,0	0,0	62,0
1501	671708,86	303428,77	152,72	0	94,3	19	8,9	-3,3	0,0	0,0	36,4	0,4	-0,8	0,0	0,0	64,0
1539	671716,00	303443,03	152,90	0	94,3	30	9,5	-3,3	0,0	0,0	40,5	0,5	-1,5	0,0	0,0	60,9
1674	671717,73	303452,50	153,03	0	94,3	39	10,2	-3,3	0,0	0,0	42,9	0,7	-1,9	0,0	0,0	59,6
1704	671716,54	303465,57	153,16	0	94,3	52	12,1	-3,3	0,0	0,0	45,4	0,9	-2,0	2,1	0,0	56,7
1798	671715,61	303481,31	153,27	0	94,3	68	12,0	-3,3	0,0	0,0	47,7	1,1	-2,4	0,0	0,0	56,7
1851	671716,93	303496,24	153,43	0	94,3	83	11,5	-3,3	0,0	0,0	49,4	1,3	-2,4	0,0	0,0	54,3
1885	671715,46	303508,11	153,58	0	94,3	95	10,2	-3,3	0,0	0,0	50,5	1,4	-2,8	0,0	0,0	52,2

Line Source, ISO 9613, Name: "Pályaszakas 3", ID: "!0700!01!01!"																
Nr.	X (m)	Y (m)	Z (m)	Refl.	Lw dB(A)	s (m)	l/a dB	Optime dB	K0 (dB)	Di (dB)	Adiv (dB)	Aatm (dB)	Agr (dB)	Abar (dB)	RL (dB)	Lr dB(A)
1512	671677,82	303418,54	152,57	0	98,2	42	12,0	-2,6	0,0	0,0	43,4	0,7	0,6	0,0	0,0	62,9
1521	671680,74	303434,09	152,74	0	98,2	44	12,0	-2,6	0,0	0,0	43,8	0,7	1,1	0,4	0,0	61,5
1530	671672,56	303404,30	152,44	0	98,2	48	11,8	-2,6	0,0	0,0	44,5	0,8	0,4	0,0	0,0	61,6
1664	671664,79	303394,36	152,40	0	98,2	58	10,2	-2,6	0,0	0,0	46,2	0,9	-1,0	0,0	0,0	59,7
1694	671654,41	303388,16	152,40	0	98,2	70	11,4	-2,6	0,0	0,0	47,8	1,1	-1,5	0,0	0,0	59,7
1713	671639,86	303382,76	152,40	0	98,2	85	12,3	-2,6	0,0	0,0	49,6	1,2	-1,9	0,0	0,0	59,1
1786	671622,79	303378,36	152,40	0	98,2	103	12,6	-2,6	0,0	0,0	51,2	1,4	-2,3	0,0	0,0	57,8

Line Source, ISO 9613, Name: "Pályaszakas 11", ID: "!0700!01!01!"																
Nr.	X (m)	Y (m)	Z (m)	Refl.	Lw dB(A)	s (m)	l/a dB	Optime dB	K0 (dB)	Di (dB)	Adiv (dB)	Aatm (dB)	Agr (dB)	Abar (dB)	RL (dB)	Lr dB(A)
1550	671736,56	303412,24	152,51	0	84,9	17	9,3	-5,3	0,0	0,0	35,8	0,2	0,5	0,0	0,0	52,3
1561	671738,21	303420,52	152,61	0	84,9	20	9,3	-5,3	0,0	0,0	37,2	0,2	1,1	0,0	0,0	50,4
1570	671739,86	303428,80	152,72	0	84,9	26	9,3	-5,3	0,0	0,0	39,2	0,3	1,0	0,0	0,0	48,3
1581	671741,52	303437,08	152,83	0	84,9	33	9,3	-5,3	0,0	0,0	41,3	0,4	0,4	0,0	0,0	46,8
1591	671713,40	303405,56	152,42	0	84,9	10	6,6	-5,3	0,0	0,0	30,8	0,1	-0,4	0,0	0,0	55,8
1601	671717,80	303404,23	152,41	0	84,9	9	6,6	-5,3	0,0	0,0	30,3	0,1	-0,5	0,0	0,0	56,3
1642	671722,27	303403,76	152,40	0	84,9	10	6,6	-5,3	0,0	0,0	31,0	0,1	-1,0	0,0	0,0	56,0
1653	671726,80	303404,16	152,40	0	84,9	12	6,6	-5,3	0,0	0,0	32,5	0,1	-0,8	0,0	0,0	54,3
1723	671708,00	303411,43	152,49	0	84,9	11	6,1	-5,3	0,0	0,0	32,2	0,1	0,2	0,0	0,0	53,2
1735	671710,13	303407,96	152,45	0	84,9	11	6,1	-5,3	0,0	0,0	31,5	0,1	-0,1	0,0	0,0	54,2
1765	671705,89	303419,59	152,60	0	84,9	15	6,4	-5,3	0,0	0,0	34,4	0,2	0,0	0,0	0,0	51,3
1775	671706,59	303415,31	152,54	0	84,9	13	6,4	-5,3	0,0	0,0	33,2	0,2	0,2	0,0	0,0	52,4
1808	671730,73	303405,30	152,42	0	84,9	14	5,8	-5,3	0,0	0,0	33,9	0,2	-1,1	0,0	0,0	52,5
1819	671734,07	303407,16	152,44	0	84,9	16	5,8	-5,3	0,0	0,0	35,1	0,2	-0,9	0,0	0,0	51,0
2031	671705,57	303422,38	152,63	0	84,9	16	1,1	-5,3	0,0	0,0	35,3	0,2	-0,4	0,0	0,0	45,6

Line Source, ISO 9613, Name: "Palyaszakasz 1", ID: "!0700!01!01!"																
Nr.	X	Y	Z	Refl.	Lw	s	l/a	Optime	K0	Di	Adiv	Aatm	Agr	Abar	RL	Lr
	(m)	(m)	(m)		dB(A)	(m)	dB	dB	(dB)	(dB)	(dB)	(dB)	(dB)	(dB)	(dB)	dB(A)
1611	671595,79	303468,84	151,78	0	95,4	135	16,5	-0,8	0,0	0,0	53,6	1,8	-0,2	5,0	0,0	50,8
1631	671588,99	303424,97	151,92	0	95,4	131	16,5	-0,8	0,0	0,0	53,3	1,7	-0,6	0,0	0,0	56,6
1896	671600,79	303497,97	151,72	0	95,4	146	11,7	-0,8	0,0	0,0	54,3	1,9	0,3	4,7	0,0	45,1
1906	671603,86	303511,84	151,74	0	95,4	152	11,4	-0,8	0,0	0,0	54,6	1,9	0,7	4,1	0,0	44,6
1944	671605,86	303523,97	151,75	0	95,4	159	10,4	-0,8	0,0	0,0	55,0	2,0	0,6	4,7	0,0	42,8
1992	671605,99	303533,71	151,78	0	95,4	165	9,3	-0,8	0,0	0,0	55,4	2,0	0,6	4,7	0,0	41,3
2022	671605,19	303542,11	151,79	0	95,4	172	9,2	-0,8	0,0	0,0	55,7	2,1	-0,0	5,1	0,0	40,9
2040	671603,46	303549,98	151,75	0	95,4	179	9,0	-0,8	0,0	0,0	56,1	2,2	-0,8	5,5	0,0	40,7
2049	671600,79	303557,31	151,69	0	95,4	187	8,9	-0,8	0,0	0,0	56,4	2,2	-1,7	6,4	0,0	40,1

Line Source, ISO 9613, Name: "Palyaszakasz 5", ID: "!0700!01!01!"																
Nr.	X	Y	Z	Refl.	Lw	s	l/a	Optime	K0	Di	Adiv	Aatm	Agr	Abar	RL	Lr
	(m)	(m)	(m)		dB(A)	(m)	dB	dB	(dB)	(dB)	(dB)	(dB)	(dB)	(dB)	(dB)	dB(A)
1745	671658,86	303439,77	152,56	0	94,3	66	12,6	-7,3	0,0	0,0	47,4	1,1	0,1	0,0	0,0	51,1
1755	671652,86	303422,57	152,48	0	94,3	67	12,6	-7,3	0,0	0,0	47,5	1,1	0,5	0,0	0,0	50,5

Line Source, ISO 9613, Name: "Palyaszakasz 9", ID: "!0700!01!01!"																
Nr.	X	Y	Z	Refl.	Lw	s	l/a	Optime	K0	Di	Adiv	Aatm	Agr	Abar	RL	Lr
	(m)	(m)	(m)		dB(A)	(m)	dB	dB	(dB)	(dB)	(dB)	(dB)	(dB)	(dB)	(dB)	dB(A)
1839	671682,93	303529,71	153,35	0	93,2	122	16,7	-4,8	0,0	0,0	52,7	1,6	0,4	3,9	0,0	46,5
2003	671708,53	303518,64	153,64	0	93,2	106	9,5	-4,8	0,0	0,0	51,5	1,4	-0,5	0,0	0,0	45,4
2100	671657,06	303538,38	152,98	0	93,2	140	8,8	-4,8	0,0	0,0	53,9	1,7	0,2	3,9	0,0	37,4

Line Source, ISO 9613, Name: "Palyaszakasz 7", ID: "!0700!01!01!"																
Nr.	X	Y	Z	Refl.	Lw	s	l/a	Optime	K0	Di	Adiv	Aatm	Agr	Abar	RL	Lr
	(m)	(m)	(m)		dB(A)	(m)	dB	dB	(dB)	(dB)	(dB)	(dB)	(dB)	(dB)	(dB)	dB(A)
1863	671635,32	303456,24	152,37	0	94,3	94	12,8	-4,2	0,0	0,0	50,5	1,4	-0,1	1,1	0,0	50,1
1875	671649,33	303486,50	152,48	0	94,3	101	11,6	-4,2	0,0	0,0	51,1	1,5	-0,9	3,4	0,0	46,6
1917	671645,06	303466,77	152,41	0	94,3	92	9,8	-4,2	0,0	0,0	50,2	1,4	-0,3	0,0	0,0	48,7
1926	671648,79	303475,04	152,46	0	94,3	94	9,4	-4,2	0,0	0,0	50,4	1,4	-0,2	0,0	0,0	47,9
1935	671646,39	303498,51	152,48	0	94,3	112	10,3	-4,2	0,0	0,0	52,0	1,6	-1,5	5,4	0,0	43,0
1953	671640,93	303507,57	152,46	0	94,3	123	10,2	-4,2	0,0	0,0	52,8	1,7	-1,6	0,0	0,0	47,5

Line Source, ISO 9613, Name: "Palyaszakasz 15", ID: "!0700!01!01!"																
Nr.	X	Y	Z	Refl.	Lw	s	l/a	Optime	K0	Di	Adiv	Aatm	Agr	Abar	RL	Lr
	(m)	(m)	(m)		dB(A)	(m)	dB	dB	(dB)	(dB)	(dB)	(dB)	(dB)	(dB)	(dB)	dB(A)
1962	671627,79	303585,39	152,56	0	93,2	195	15,3	-4,6	0,0	0,0	56,8	2,2	-0,2	4,8	0,0	40,3
1972	671622,88	303586,53	152,46	1	93,2	209	10,6	-4,6	0,0	0,0	57,4	2,3	1,5	4,1	2,2	31,7
1982	671613,74	303588,65	152,27	1	93,2	216	6,9	-4,6	0,0	0,0	57,7	2,3	2,2	3,5	2,2	27,5
2014	671663,45	303567,72	153,25	0	93,2	164	12,7	-4,6	0,0	0,0	55,3	1,9	-1,2	5,7	0,0	39,6
2080	671650,97	303578,30	153,05	0	93,2	179	11,8	-4,6	0,0	0,0	56,0	2,0	0,1	4,6	0,0	37,6

Line Source, ISO 9613, Name: "Palyaszakasz 2", ID: "!0700!01!01!"																
Nr.	X	Y	Z	Refl.	Lw	s	l/a	Optime	K0	Di	Adiv	Aatm	Agr	Abar	RL	Lr
	(m)	(m)	(m)		dB(A)	(m)	dB	dB	(dB)	(dB)	(dB)	(dB)	(dB)	(dB)	(dB)	dB(A)
2059	671607,06	303375,96	152,40	0	92,8	118	9,7	-6,2	0,0	0,0	52,5	1,3	-2,6	0,0	0,0	45,1
2090	671593,32	303378,90	152,37	0	92,8	131	9,3	-6,2	0,0	0,0	53,3	1,5	1,1	0,0	0,0	40,0
2116	671587,85	303384,76	152,27	0	92,8	134	8,9	-6,2	0,0	0,0	53,6	1,5	0,8	0,0	0,0	39,6
2123	671584,92	303398,63	152,04	0	92,8	135	8,6	-6,2	0,0	0,0	53,6	1,5	-0,7	0,0	0,0	40,7
2131	671585,19	303391,56	152,14	0	92,8	136	8,5	-6,2	0,0	0,0	53,7	1,5	0,1	0,0	0,0	39,8
2144	671599,59	303376,10	152,40	0	92,8	125	7,5	-6,2	0,0	0,0	53,0	1,4	-2,5	0,0	0,0	42,1

Line Source, ISO 9613, Name: "Palyaszakasz 4", ID: "!0700!01!01!"																
Nr.	X	Y	Z	Refl.	Lw	s	l/a	Optime	K0	Di	Adiv	Aatm	Agr	Abar	RL	Lr
	(m)	(m)	(m)		dB(A)	(m)	dB	dB	(dB)	(dB)	(dB)	(dB)	(dB)	(dB)	(dB)	dB(A)
2070	671680,13	303449,30	152,81	0	85,1	53	10,1	-7,9	0,0	0,0	45,5	0,6	0,7	0,0	0,0	40,4
2205	671676,39	303456,10	152,76	0	85,1	61	8,0	-7,9	0,0	0,0	46,7	0,6	-0,8	0,0	0,0	38,7
2213	671670,26	303456,77	152,69	0	85,1	66	8,8	-7,9	0,0	0,0	47,3	0,7	1,1	0,0	0,0	36,9
2342	671665,33	303454,24	152,63	0	85,1	68	5,8	-7,9	0,0	0,0	47,6	0,7	0,8	0,0	0,0	33,8
2348	671663,06	303451,70	152,61	0	85,1	68	4,8	-7,9	0,0	0,0	47,7	0,7	0,7	0,0	0,0	32,9

Line Source, ISO 9613, Name: "Palyaszakasz 16", ID: "!0700!01!01!"																
Nr.	X	Y	Z	Refl.	Lw	s	l/a	Optime	K0	Di	Adiv	Aatm	Agr	Abar	RL	Lr
	(m)	(m)	(m)		dB(A)	(m)	dB	dB	(dB)	(dB)	(dB)	(dB)	(dB)	(dB)	(dB)	dB(A)
2108	671595,93	303567,93	151,64	0	95,5	198	9,6	-7,1	0,0	0,0	56,9	2,1	-1,8	6,5	0,0	34,4
2154	671605,77	303590,05	152,13	0	95,5	210	8,9	-7,1	0,0	0,0	57,4	2,2	-1,0	5,6	0,0	33,2
2163	671607,15	303589,97	152,15	1	95,5	219	7,1	-7,1	0,0	0,0	57,8	2,2	1,6	3,7	2,1	28,1
2185	671595,72	303582,22	151,81	0	95,5	209	8,7	-7,1	0,0	0,0	57,4	2,2	1,0	4,2	0,0	32,4

Line Source, ISO 9613, Name: "Palyaszakasz 16", ID: "!0700!01!01!"																
Nr.	X	Y	Z	Refl.	Lw	s	l/a	Optime	K0	Di	Adiv	Aatm	Agr	Abar	RL	Lr
	(m)	(m)	(m)		dB(A)	(m)	dB	dB	(dB)	(dB)	(dB)	(dB)	(dB)	(dB)	(dB)	dB(A)
2231	671594,66	303575,44	151,69	0	95,5	205	8,0	-7,1	0,0	0,0	57,2	2,1	-1,6	6,3	0,0	32,5
2240	671599,21	303588,04	151,97	0	95,5	212	8,4	-7,1	0,0	0,0	57,5	2,2	0,5	4,5	0,0	32,1

Line Source, ISO 9613, Name: "Palyaszakasz 6", ID: "!0700!01!01!"																
Nr.	X	Y	Z	Refl.	Lw	s	l/a	Optime	K0	Di	Adiv	Aatm	Agr	Abar	RL	Lr
	(m)	(m)	(m)		dB(A)	(m)	dB	dB	(dB)	(dB)	(dB)	(dB)	(dB)	(dB)	(dB)	dB(A)
2176	671631,32	303408,50	152,40	0	84,9	88	10,7	-4,5	0,0	0,0	49,9	0,8	-1,4	0,0	0,0	41,6
2273	671645,99	303409,97	152,41	0	84,9	73	8,0	-4,5	0,0	0,0	48,3	0,7	1,5	0,0	0,0	37,8
2280	671622,52	303414,63	152,31	0	84,9	97	10,3	-4,5	0,0	0,0	50,7	0,9	0,7	2,5	0,0	35,8
2288	671622,66	303444,10	152,26	0	84,9	101	10,7	-4,5	0,0	0,0	51,1	0,9	1,4	2,7	0,0	34,9
2296	671640,13	303407,30	152,40	0	84,9	79	8,4	-4,5	0,0	0,0	49,0	0,8	0,1	0,0	0,0	38,9
2303	671617,99	303423,97	152,20	0	84,9	102	10,3	-4,5	0,0	0,0	51,2	0,9	0,9	0,0	0,0	37,6
2335	671617,86	303434,37	152,19	0	84,9	104	10,3	-4,5	0,0	0,0	51,3	0,9	1,8	3,1	0,0	33,5

Line Source, ISO 9613, Name: "Palyaszakasz 14", ID: "!0700!01!01!"																
Nr.	X	Y	Z	Refl.	Lw	s	l/a	Optime	K0	Di	Adiv	Aatm	Agr	Abar	RL	Lr
	(m)	(m)	(m)		dB(A)	(m)	dB	dB	(dB)	(dB)	(dB)	(dB)	(dB)	(dB)	(dB)	dB(A)
2195	671684,62	303548,98	153,61	0	89,8	140	10,8	-6,9	0,0	0,0	53,9	1,5	0,4	1,1	0,0	36,6
2257	671674,89	303553,11	153,41	0	89,8	147	10,3	-6,9	0,0	0,0	54,3	1,6	-0,1	4,5	0,0	32,8
2265	671694,99	303550,25	153,83	0	89,8	139	9,8	-6,9	0,0	0,0	53,9	1,5	0,3	0,0	0,0	37,0
2317	671701,98	303555,02	154,00	0	89,8	143	9,0	-6,9	0,0	0,0	54,1	1,6	-0,6	0,0	0,0	36,9

Line Source, ISO 9613, Name: "Palyaszakasz 8", ID: "!0700!01!01!"																
Nr.	X	Y	Z	Refl.	Lw	s	l/a	Optime	K0	Di	Adiv	Aatm	Agr	Abar	RL	Lr
	(m)	(m)	(m)		dB(A)	(m)	dB	dB	(dB)	(dB)	(dB)	(dB)	(dB)	(dB)	(dB)	dB(A)
2223	671643,19	303533,31	152,68	0	89,8	142	11,0	-7,6	0,0	0,0	54,1	1,6	1,6	0,7	0,0	35,2
2249	671637,06	303524,64	152,52	0	89,8	138	10,3	-7,6	0,0	0,0	53,8	1,5	1,2	0,0	0,0	36,0
2309	671636,92	303515,84	152,45	0	89,8	132	8,5	-7,6	0,0	0,0	53,4	1,5	-1,6	0,0	0,0	37,4
2361	671650,13	303536,91	152,83	0	89,8	142	5,1	-7,6	0,0	0,0	54,0	1,5	1,3	3,3	0,0	27,2

Line Source, ISO 9613, Name: "Palyaszakasz 13", ID: "!0700!01!01!"																
Nr.	X	Y	Z	Refl.	Lw	s	l/a	Optime	K0	Di	Adiv	Aatm	Agr	Abar	RL	Lr
	(m)	(m)	(m)		dB(A)	(m)	dB	dB	(dB)	(dB)	(dB)	(dB)	(dB)	(dB)	(dB)	dB(A)
2355	671738,00	303558,11	154,61	0	85,5	146	9,6	-6,4	0,0	0,0	54,3	1,4	0,0	0,0	0,0	33,0
2367	671725,87	303567,85	154,72	0	85,5	155	9,4	-6,4	0,0	0,0	54,8	1,4	2,4	0,0	0,0	29,9
2373	671710,80	303565,58	154,30	0	85,5	153	9,2	-6,4	0,0	0,0	54,7	1,4	-0,6	0,0	0,0	32,9
2378	671733,07	303564,51	154,76	0	85,5	152	8,7	-6,4	0,0	0,0	54,6	1,4	2,1	0,0	0,0	29,7
2382	671717,86	303568,51	154,52	0	85,5	155	8,8	-6,4	0,0	0,0	54,8	1,4	1,2	0,0	0,0	30,4
2387	671706,40	303561,84	154,17	0	85,5	149	5,1	-6,4	0,0	0,0	54,5	1,4	-1,3	1,9	0,0	27,7

Point Source, ISO 9613, Name: "Z2 Hangositás", ID: "!07!"																
Nr.	X	Y	Z	Refl.	Lw	s	l/a	Optime	K0	Di	Adiv	Aatm	Agr	Abar	RL	Lr
	(m)	(m)	(m)		dB(A)	(m)	dB	dB	(dB)	(dB)	(dB)	(dB)	(dB)	(dB)	(dB)	dB(A)
2392	671620,06	303594,46	155,09	0	92,0	207	0,0	-3,0	3,0	0,0	57,3	0,4	4,4	2,4	0,0	27,4
2397	671620,06	303594,46	155,09	1	92,0	208	0,0	-3,0	3,0	0,0	57,3	0,4	4,5	6,5	2,0	21,3

Point Source, ISO 9613, Name: "Z2 Hangositás", ID: "!07!"																
Nr.	X	Y	Z	Refl.	Lw	s	l/a	Optime	K0	Di	Adiv	Aatm	Agr	Abar	RL	Lr
	(m)	(m)	(m)		dB(A)	(m)	dB	dB	(dB)	(dB)	(dB)	(dB)	(dB)	(dB)	(dB)	dB(A)
2402	671611,34	303594,99	154,91	0	92,0	211	0,0	-3,0	3,0	0,0	57,5	0,4	4,5	0,0	0,0	29,6
2407	671611,34	303594,99	154,91	1	92,0	212	0,0	-3,0	3,0	0,0	57,5	0,4	4,5	0,0	2,0	27,6

Receiver
 Name: M8
 ID: !00!
 X: 671738,53 m
 Y: 303514,67 m
 Z: 155,10 m

Line Source, ISO 9613, Name: "Palyaszakasz 12", ID: "!0700!!01!!01!"																
Nr.	X	Y	Z	Refl.	Lw	s	l/a	Optime	K0	Di	Adiv	Aatm	Agr	Abar	RL	Lr
	(m)	(m)	(m)		dB(A)	(m)	dB	dB	(dB)	(dB)	(dB)	(dB)	(dB)	(dB)	(dB)	dB(A)
1412	671743,67	303454,03	153,09	0	97,4	61	12,3	-1,8	0,0	0,0	46,7	0,9	-1,7	0,0	0,0	61,9
1423	671744,83	303470,77	153,39	0	97,4	44	12,3	-1,8	0,0	0,0	43,9	0,7	-2,0	0,0	0,0	65,2
1433	671745,70	303483,33	153,61	0	97,4	32	9,2	-1,8	0,0	0,0	41,2	0,5	-1,9	0,0	0,0	65,1
1443	671746,28	303491,71	153,76	0	97,4	24	9,2	-1,8	0,0	0,0	38,7	0,4	-2,0	0,0	0,0	67,7
1454	671746,86	303500,08	153,91	0	97,4	17	9,2	-1,8	0,0	0,0	35,5	0,3	-1,6	0,0	0,0	70,6
1465	671747,30	303506,36	154,03	0	97,4	12	6,2	-1,8	0,0	0,0	32,7	0,2	-1,3	0,0	0,0	70,3
1476	671747,59	303510,55	154,10	0	97,4	10	6,2	-1,8	0,0	0,0	31,0	0,2	-1,1	0,0	0,0	71,8
1487	671747,53	303513,87	154,15	0	97,4	9	3,9	-1,8	0,0	0,0	30,2	0,2	-1,0	0,0	0,0	70,3
1498	671747,13	303516,32	154,17	0	97,4	9	3,9	-1,8	0,0	0,0	29,9	0,2	-1,0	0,0	0,0	70,5
1509	671746,73	303518,77	154,19	0	97,4	9	3,9	-1,8	0,0	0,0	30,3	0,2	-0,9	0,9	0,0	69,0
1518	671746,33	303521,22	154,21	0	97,4	10	3,9	-1,8	0,0	0,0	31,2	0,2	-0,9	0,0	0,0	69,1
1527	671745,73	303524,89	154,24	0	97,4	13	7,0	-1,8	0,0	0,0	33,0	0,2	-1,0	0,0	0,0	70,4
1536	671744,93	303529,79	154,28	0	97,4	16	7,0	-1,8	0,0	0,0	35,3	0,3	-1,1	1,2	0,0	66,8
1546	671743,73	303537,14	154,34	0	97,4	23	10,0	-1,8	0,0	0,0	38,3	0,4	-1,5	0,0	0,0	68,5
1557	671742,13	303546,94	154,42	0	97,4	32	10,0	-1,8	0,0	0,0	41,2	0,5	-1,9	0,0	0,0	65,7

Parking Lot, ISO 9613, Name: "Parkoló", ID: "!07!"																
Nr.	X	Y	Z	Refl.	Lw	s	l/a	Optime	K0	Di	Adiv	Aatm	Agr	Abar	RL	Lr
	(m)	(m)	(m)		dB(A)	(m)	dB	dB	(dB)	(dB)	(dB)	(dB)	(dB)	(dB)	(dB)	dB(A)
1565	671632,65	303655,39	155,38	0	53,2	176	32,1	0,0	3,0	0,0	55,9	0,3	4,5	0,0	0,0	27,5
1576	671610,02	303672,03	155,23	0	53,2	203	31,6	0,0	3,0	0,0	57,2	0,4	4,6	0,1	0,0	25,6

Line Source, ISO 9613, Name: "Palyaszakasz 9", ID: "!0700!!01!!01!"																
Nr.	X	Y	Z	Refl.	Lw	s	l/a	Optime	K0	Di	Adiv	Aatm	Agr	Abar	RL	Lr
	(m)	(m)	(m)		dB(A)	(m)	dB	dB	(dB)	(dB)	(dB)	(dB)	(dB)	(dB)	(dB)	dB(A)
1587	671671,86	303533,84	153,20	0	93,2	69	13,7	-4,8	0,0	0,0	47,8	1,1	-1,7	1,9	0,0	53,1
1597	671688,46	303527,64	153,42	0	93,2	52	10,7	-4,8	0,0	0,0	45,3	0,8	-1,7	0,0	0,0	54,7
1607	671699,53	303523,51	153,56	0	93,2	40	10,7	-4,8	0,0	0,0	43,0	0,7	-1,7	0,0	0,0	57,1
1659	671708,53	303518,64	153,64	0	93,2	30	9,5	-4,8	0,0	0,0	40,6	0,5	-0,7	0,0	0,0	57,5
1964	671657,06	303538,38	152,98	0	93,2	85	8,8	-4,8	0,0	0,0	49,6	1,2	-2,0	0,0	0,0	48,4

Line Source, ISO 9613, Name: "Palyaszakasz 10", ID: "!0700!!01!!01!"																
Nr.	X	Y	Z	Refl.	Lw	s	l/a	Optime	K0	Di	Adiv	Aatm	Agr	Abar	RL	Lr
	(m)	(m)	(m)		dB(A)	(m)	dB	dB	(dB)	(dB)	(dB)	(dB)	(dB)	(dB)	(dB)	dB(A)
1618	671716,93	303496,24	153,43	0	94,3	28	11,5	-3,3	0,0	0,0	40,1	0,5	-0,6	0,0	0,0	62,6
1628	671715,46	303508,11	153,58	0	94,3	24	10,2	-3,3	0,0	0,0	38,6	0,4	-0,8	0,0	0,0	63,0
1638	671715,61	303481,31	153,27	0	94,3	41	12,0	-3,3	0,0	0,0	43,2	0,7	0,3	0,0	0,0	58,9
1689	671716,54	303465,57	153,16	0	94,3	54	12,1	-3,3	0,0	0,0	45,6	0,9	1,1	0,0	0,0	55,5
1699	671717,73	303452,50	153,03	0	94,3	66	10,2	-3,3	0,0	0,0	47,3	1,1	-0,0	0,0	0,0	52,9
1720	671710,80	303432,10	152,76	0	94,3	87	11,9	-3,3	0,0	0,0	49,8	1,3	-1,4	0,0	0,0	53,2
1750	671716,00	303443,03	152,90	0	94,3	75	9,5	-3,3	0,0	0,0	48,5	1,2	-1,0	0,0	0,0	51,9

Line Source, ISO 9613, Name: "Palyaszakasz 3", ID: "!0700!!01!!01!"																
Nr.	X	Y	Z	Refl.	Lw	s	l/a	Optime	K0	Di	Adiv	Aatm	Agr	Abar	RL	Lr
	(m)	(m)	(m)		dB(A)	(m)	dB	dB	(dB)	(dB)	(dB)	(dB)	(dB)	(dB)	(dB)	dB(A)
1649	671679,28	303426,31	152,66	0	98,2	106	15,0	-2,6	0,0	0,0	51,5	1,4	0,8	0,0	0,0	56,8
1730	671672,56	303404,30	152,44	0	98,2	129	11,8	-2,6	0,0	0,0	53,2	1,6	-1,0	0,0	0,0	53,6
1782	671639,86	303382,76	152,40	0	98,2	165	12,3	-2,6	0,0	0,0	55,3	1,9	-0,5	0,0	0,0	51,2
1804	671654,41	303388,16	152,40	0	98,2	152	11,4	-2,6	0,0	0,0	54,6	1,8	0,2	0,0	0,0	50,4
1826	671622,79	303378,36	152,40	0	98,2	179	12,6	-2,6	0,0	0,0	56,0	2,0	-0,6	0,0	0,0	50,7
1847	671664,79	303394,36	152,40	0	98,2	141	10,2	-2,6	0,0	0,0	54,0	1,7	-1,3	0,0	0,0	51,4

Line Source, ISO 9613, Name: "Palyaszakasz 1", ID: "!0700!!01!!01!"																
Nr.	X	Y	Z	Refl.	Lw	s	l/a	Optime	K0	Di	Adiv	Aatm	Agr	Abar	RL	Lr
	(m)	(m)	(m)		dB(A)	(m)	dB	dB	(dB)	(dB)	(dB)	(dB)	(dB)	(dB)	(dB)	dB(A)
1669	671595,79	303468,84	151,78	0	95,4	150	16,5	-0,8	0,0	0,0	54,5	1,9	0,4	0,0	0,0	54,3
1680	671588,99	303424,97	151,92	0	95,4	174	16,5	-0,8	0,0	0,0	55,8	2,1	-0,7	0,0	0,0	53,9
1836	671600,79	303497,97	151,72	0	95,4	139	11,7	-0,8	0,0	0,0	53,8	1,8	0,6	0,0	0,0	50,1

Line Source, ISO 9613, Name: "Palyaszakas 1", ID: "!0700!01!01!"																
Nr.	X	Y	Z	Refl.	Lw	s	l/a	Optime	K0	Di	Adiv	Aatm	Agr	Abar	RL	Lr
	(m)	(m)	(m)		dB(A)	(m)	dB	dB	(dB)	(dB)	(dB)	(dB)	(dB)	(dB)	(dB)	dB(A)
1857	671603,86	303511,84	151,74	0	95,4	135	11,4	-0,8	0,0	0,0	53,6	1,7	0,9	0,8	0,0	48,9
1890	671605,86	303523,97	151,75	0	95,4	133	10,4	-0,8	0,0	0,0	53,5	1,7	0,6	3,4	0,0	45,8
1954	671605,99	303533,71	151,78	0	95,4	134	9,3	-0,8	0,0	0,0	53,5	1,7	0,1	4,6	0,0	43,9
1973	671605,19	303542,11	151,79	0	95,4	136	9,2	-0,8	0,0	0,0	53,7	1,8	-0,6	5,2	0,0	43,7
1996	671603,46	303549,98	151,75	0	95,4	140	9,0	-0,8	0,0	0,0	53,9	1,8	-1,3	5,5	0,0	43,7
2005	671600,79	303557,31	151,69	0	95,4	144	8,9	-0,8	0,0	0,0	54,2	1,8	-0,9	0,0	0,0	48,4

Line Source, ISO 9613, Name: "Palyaszakas 5", ID: "!0700!01!01!"																
Nr.	X	Y	Z	Refl.	Lw	s	l/a	Optime	K0	Di	Adiv	Aatm	Agr	Abar	RL	Lr
	(m)	(m)	(m)		dB(A)	(m)	dB	dB	(dB)	(dB)	(dB)	(dB)	(dB)	(dB)	(dB)	dB(A)
1710	671655,86	303431,17	152,52	0	94,3	118	15,6	-7,3	0,0	0,0	52,4	1,6	-1,3	0,0	0,0	49,9

Line Source, ISO 9613, Name: "Palyaszakas 15", ID: "!0700!01!01!"																
Nr.	X	Y	Z	Refl.	Lw	s	l/a	Optime	K0	Di	Adiv	Aatm	Agr	Abar	RL	Lr
	(m)	(m)	(m)		dB(A)	(m)	dB	dB	(dB)	(dB)	(dB)	(dB)	(dB)	(dB)	(dB)	dB(A)
1740	671663,45	303567,72	153,25	0	93,2	92	12,7	-4,6	0,0	0,0	50,3	1,3	-1,1	0,0	0,0	50,8
1761	671627,79	303585,39	152,56	0	93,2	131	15,3	-4,6	0,0	0,0	53,4	1,7	-1,6	0,0	0,0	50,5
1771	671618,11	303587,64	152,36	1	93,2	146	10,0	-4,6	0,0	0,0	54,3	1,8	0,6	4,3	2,2	35,5
1901	671650,97	303578,30	153,05	0	93,2	108	11,8	-4,6	0,0	0,0	51,7	1,5	-1,3	0,0	0,0	48,6

Line Source, ISO 9613, Name: "Palyaszakas 7", ID: "!0700!01!01!"																
Nr.	X	Y	Z	Refl.	Lw	s	l/a	Optime	K0	Di	Adiv	Aatm	Agr	Abar	RL	Lr
	(m)	(m)	(m)		dB(A)	(m)	dB	dB	(dB)	(dB)	(dB)	(dB)	(dB)	(dB)	(dB)	dB(A)
1793	671649,33	303486,50	152,48	0	94,3	94	11,6	-4,2	0,0	0,0	50,4	1,4	0,0	0,0	0,0	49,9
1815	671635,32	303456,24	152,37	0	94,3	119	12,8	-4,2	0,0	0,0	52,5	1,6	-1,3	0,0	0,0	50,1
1868	671646,39	303498,51	152,48	0	94,3	94	10,3	-4,2	0,0	0,0	50,4	1,4	0,4	0,0	0,0	48,2
1879	671640,93	303507,57	152,46	0	94,3	98	10,2	-4,2	0,0	0,0	50,8	1,4	0,4	0,0	0,0	47,7
1922	671648,79	303475,04	152,46	0	94,3	98	9,4	-4,2	0,0	0,0	50,8	1,4	0,1	0,0	0,0	47,2
1946	671645,06	303466,77	152,41	0	94,3	105	9,8	-4,2	0,0	0,0	51,4	1,5	-0,5	0,0	0,0	47,5

Line Source, ISO 9613, Name: "Palyaszakas 14", ID: "!0700!01!01!"																
Nr.	X	Y	Z	Refl.	Lw	s	l/a	Optime	K0	Di	Adiv	Aatm	Agr	Abar	RL	Lr
	(m)	(m)	(m)		dB(A)	(m)	dB	dB	(dB)	(dB)	(dB)	(dB)	(dB)	(dB)	(dB)	dB(A)
1911	671684,62	303548,98	153,61	0	89,8	64	10,8	-6,9	0,0	0,0	47,1	0,8	-0,4	0,0	0,0	46,1
1936	671694,99	303550,25	153,83	0	89,8	56	9,8	-6,9	0,0	0,0	46,0	0,7	0,6	0,0	0,0	45,4
1984	671701,98	303555,02	154,00	0	89,8	54	9,0	-6,9	0,0	0,0	45,7	0,7	0,7	0,0	0,0	44,8
2033	671675,11	303552,89	153,41	0	89,8	74	10,0	-6,9	0,0	0,0	48,4	0,9	-1,1	0,0	0,0	44,6
2042	671671,30	303556,59	153,34	0	89,8	79	-2,0	-6,9	0,0	0,0	49,0	1,0	-1,3	0,0	0,0	32,2

Line Source, ISO 9613, Name: "Palyaszakas 13", ID: "!0700!01!01!"																
Nr.	X	Y	Z	Refl.	Lw	s	l/a	Optime	K0	Di	Adiv	Aatm	Agr	Abar	RL	Lr
	(m)	(m)	(m)		dB(A)	(m)	dB	dB	(dB)	(dB)	(dB)	(dB)	(dB)	(dB)	(dB)	dB(A)
2016	671738,00	303558,11	154,61	0	85,5	43	9,6	-6,4	0,0	0,0	43,8	0,5	-1,5	0,0	0,0	45,9
2103	671733,07	303564,51	154,76	0	85,5	50	8,7	-6,4	0,0	0,0	45,0	0,6	0,7	0,0	0,0	41,5
2113	671725,87	303567,85	154,72	0	85,5	55	9,4	-6,4	0,0	0,0	45,8	0,6	2,2	0,0	0,0	39,9
2190	671710,80	303565,58	154,30	0	85,5	58	9,2	-6,4	0,0	0,0	46,3	0,7	1,5	0,0	0,0	39,9
2199	671717,86	303568,51	154,52	0	85,5	58	8,8	-6,4	0,0	0,0	46,2	0,7	2,1	0,0	0,0	38,9
2271	671706,40	303561,84	154,17	0	85,5	57	5,1	-6,4	0,0	0,0	46,1	0,7	1,3	0,0	0,0	36,1

Line Source, ISO 9613, Name: "Palyaszakas 11", ID: "!0700!01!01!"																
Nr.	X	Y	Z	Refl.	Lw	s	l/a	Optime	K0	Di	Adiv	Aatm	Agr	Abar	RL	Lr
	(m)	(m)	(m)		dB(A)	(m)	dB	dB	(dB)	(dB)	(dB)	(dB)	(dB)	(dB)	(dB)	dB(A)
2024	671739,04	303424,66	152,67	0	84,9	90	15,3	-5,3	0,0	0,0	50,1	0,8	-0,8	0,0	0,0	44,8
2294	671706,24	303417,45	152,57	0	84,9	102	9,4	-5,3	0,0	0,0	51,2	0,9	-1,2	0,0	0,0	38,0
2315	671724,53	303403,96	152,40	0	84,9	112	9,6	-5,3	0,0	0,0	52,0	1,0	2,0	0,0	0,0	34,2
2323	671715,60	303404,90	152,41	0	84,9	112	9,6	-5,3	0,0	0,0	52,0	1,0	2,8	0,0	0,0	33,4
2338	671709,06	303409,70	152,47	0	84,9	109	9,1	-5,3	0,0	0,0	51,8	1,0	1,9	0,0	0,0	34,1
2345	671732,40	303406,23	152,43	0	84,9	109	8,8	-5,3	0,0	0,0	51,7	1,0	2,1	0,0	0,0	33,7
2394	671705,57	303422,38	152,63	0	84,9	98	1,1	-5,3	0,0	0,0	50,8	0,9	-1,0	0,0	0,0	30,0

Line Source, ISO 9613, Name: "Palyaszakas 16", ID: "!0700!01!01!"																
Nr.	X	Y	Z	Refl.	Lw	s	l/a	Optime	K0	Di	Adiv	Aatm	Agr	Abar	RL	Lr
	(m)	(m)	(m)		dB(A)	(m)	dB	dB	(dB)	(dB)	(dB)	(dB)	(dB)	(dB)	(dB)	dB(A)
2051	671595,93	303567,93	151,64	0	95,5	152	9,6	-7,1	0,0	0,0	54,7	1,7	-0,5	0,0	0,0	42,2
2062	671594,98	303570,70	151,64	1	95,5	175	5,2	-7,1	0,0	0,0	55,9	1,9	0,0	5,2	5,4	25,2
2084	671605,77	303590,05	152,13	0	95,5	153	8,9	-7,1	0,0	0,0	54,7	1,7	-1,4	0,0	0,0	42,4
2094	671605,77	303590,05	152,13	1	95,5	158	8,9	-7,1	0,0	0,0	55,0	1,8	0,3	4,0	2,1	34,2
2121	671595,72	303582,22	151,81	0	95,5	158	8,7	-7,1	0,0	0,0	55,0	1,8	1,5	0,0	0,0	38,9

Line Source, ISO 9613, Name: "Palyaszakas 16", ID: "!0700!!01!!01!"																
Nr.	X	Y	Z	Refl.	Lw	s	l/a	Optime	K0	Di	Adiv	Aatm	Agr	Abar	RL	Lr
	(m)	(m)	(m)		dB(A)	(m)	dB	dB	(dB)	(dB)	(dB)	(dB)	(dB)	(dB)	(dB)	dB(A)
2129	671595,98	303583,34	151,83	1	95,5	170	7,1	-7,1	0,0	0,0	55,6	1,9	-2,2	13,4	3,7	23,1
2138	671599,21	303588,04	151,97	0	95,5	157	8,4	-7,1	0,0	0,0	54,9	1,8	-1,0	0,0	0,0	41,1
2147	671599,21	303588,04	151,97	1	95,5	165	8,4	-7,1	0,0	0,0	55,3	1,8	-0,6	5,1	2,4	32,8
2172	671594,66	303575,44	151,69	0	95,5	156	8,0	-7,1	0,0	0,0	54,9	1,8	1,2	0,0	0,0	38,6
2181	671594,65	303575,32	151,69	1	95,5	173	7,9	-7,1	0,0	0,0	55,8	1,9	0,1	5,2	5,4	28,1

Line Source, ISO 9613, Name: "Palyaszakas 8", ID: "!0700!!01!!01!"																
Nr.	X	Y	Z	Refl.	Lw	s	l/a	Optime	K0	Di	Adiv	Aatm	Agr	Abar	RL	Lr
	(m)	(m)	(m)		dB(A)	(m)	dB	dB	(dB)	(dB)	(dB)	(dB)	(dB)	(dB)	(dB)	dB(A)
2073	671643,19	303533,31	152,68	0	89,8	97	11,0	-7,6	0,0	0,0	50,8	1,2	-0,4	0,0	0,0	41,7
2155	671637,06	303524,64	152,52	0	89,8	102	10,3	-7,6	0,0	0,0	51,2	1,2	0,6	0,0	0,0	39,6
2209	671636,92	303515,84	152,45	0	89,8	102	8,5	-7,6	0,0	0,0	51,1	1,2	0,7	0,0	0,0	37,7
2264	671650,13	303536,91	152,83	0	89,8	91	5,1	-7,6	0,0	0,0	50,2	1,1	-2,8	0,0	0,0	38,8

Line Source, ISO 9613, Name: "Palyaszakas 2", ID: "!0700!!01!!01!"																
Nr.	X	Y	Z	Refl.	Lw	s	l/a	Optime	K0	Di	Adiv	Aatm	Agr	Abar	RL	Lr
	(m)	(m)	(m)		dB(A)	(m)	dB	dB	(dB)	(dB)	(dB)	(dB)	(dB)	(dB)	(dB)	dB(A)
2219	671607,06	303375,96	152,40	0	92,8	191	9,7	-6,2	0,0	0,0	56,6	1,9	-0,2	0,0	0,0	37,8
2236	671593,32	303378,90	152,37	0	92,8	199	9,3	-6,2	0,0	0,0	57,0	2,0	1,1	0,0	0,0	35,8
2245	671584,92	303398,63	152,04	0	92,8	193	8,6	-6,2	0,0	0,0	56,7	1,9	-1,2	0,0	0,0	37,7
2255	671587,85	303384,76	152,27	0	92,8	199	8,9	-6,2	0,0	0,0	57,0	2,0	0,4	0,0	0,0	36,0
2278	671585,19	303391,56	152,14	0	92,8	197	8,5	-6,2	0,0	0,0	56,9	2,0	-1,1	0,0	0,0	37,3
2301	671599,59	303376,10	152,40	0	92,8	196	7,5	-6,2	0,0	0,0	56,9	2,0	0,8	0,0	0,0	34,4

Line Source, ISO 9613, Name: "Palyaszakas 4", ID: "!0700!!01!!01!"																
Nr.	X	Y	Z	Refl.	Lw	s	l/a	Optime	K0	Di	Adiv	Aatm	Agr	Abar	RL	Lr
	(m)	(m)	(m)		dB(A)	(m)	dB	dB	(dB)	(dB)	(dB)	(dB)	(dB)	(dB)	(dB)	dB(A)
2227	671680,13	303449,30	152,81	0	85,1	88	10,1	-7,9	0,0	0,0	49,9	0,9	0,2	0,0	0,0	36,3
2286	671670,26	303456,77	152,69	0	85,1	90	8,8	-7,9	0,0	0,0	50,0	0,9	0,1	0,0	0,0	35,0
2307	671676,39	303456,10	152,76	0	85,1	85	8,0	-7,9	0,0	0,0	49,6	0,8	0,6	0,0	0,0	34,1
2375	671665,33	303454,24	152,63	0	85,1	95	5,8	-7,9	0,0	0,0	50,6	0,9	-1,1	0,0	0,0	32,5
2389	671663,06	303451,70	152,61	0	85,1	98	4,8	-7,9	0,0	0,0	50,9	0,9	-1,2	0,0	0,0	31,4

Line Source, ISO 9613, Name: "Palyaszakas 6", ID: "!0700!!01!!01!"																
Nr.	X	Y	Z	Refl.	Lw	s	l/a	Optime	K0	Di	Adiv	Aatm	Agr	Abar	RL	Lr
	(m)	(m)	(m)		dB(A)	(m)	dB	dB	(dB)	(dB)	(dB)	(dB)	(dB)	(dB)	(dB)	dB(A)
2330	671622,66	303444,10	152,26	0	84,9	136	10,7	-4,5	0,0	0,0	53,7	1,1	-1,0	0,0	0,0	37,2
2352	671617,86	303434,37	152,19	0	84,9	145	10,3	-4,5	0,0	0,0	54,2	1,2	2,3	0,0	0,0	32,9
2358	671631,32	303408,50	152,40	0	84,9	151	10,7	-4,5	0,0	0,0	54,6	1,2	1,7	0,0	0,0	33,5
2363	671617,99	303423,97	152,20	0	84,9	151	10,3	-4,5	0,0	0,0	54,6	1,2	1,5	0,0	0,0	33,3
2369	671622,52	303414,63	152,31	0	84,9	153	10,3	-4,5	0,0	0,0	54,7	1,3	1,2	0,0	0,0	33,4
2380	671645,99	303409,97	152,41	0	84,9	140	8,0	-4,5	0,0	0,0	53,9	1,2	-1,3	0,0	0,0	34,5
2385	671640,13	303407,30	152,40	0	84,9	146	8,4	-4,5	0,0	0,0	54,3	1,2	-1,6	0,0	0,0	34,8

Point Source, ISO 9613, Name: "Z2 Hangositás", ID: "!07!"																
Nr.	X	Y	Z	Refl.	Lw	s	l/a	Optime	K0	Di	Adiv	Aatm	Agr	Abar	RL	Lr
	(m)	(m)	(m)		dB(A)	(m)	dB	dB	(dB)	(dB)	(dB)	(dB)	(dB)	(dB)	(dB)	dB(A)
2399	671620,06	303594,46	155,09	0	92,0	143	0,0	-3,0	3,0	0,0	54,1	0,3	4,2	6,0	0,0	27,4

Point Source, ISO 9613, Name: "Z2 Hangositás", ID: "!07!"																
Nr.	X	Y	Z	Refl.	Lw	s	l/a	Optime	K0	Di	Adiv	Aatm	Agr	Abar	RL	Lr
	(m)	(m)	(m)		dB(A)	(m)	dB	dB	(dB)	(dB)	(dB)	(dB)	(dB)	(dB)	(dB)	dB(A)
2404	671611,34	303594,99	154,91	0	92,0	150	0,0	-3,0	3,0	0,0	54,5	0,3	4,3	0,0	0,0	32,9
2409	671611,34	303594,99	154,91	1	92,0	151	0,0	-3,0	3,0	0,0	54,6	0,3	4,3	0,0	2,0	30,9

Receiver
 Name: M9
 ID: !00!
 X: 671722,66 m
 Y: 303554,88 m
 Z: 155,38 m

Line Source, ISO 9613, Name: "Palyaszakas 12", ID: "!0700!!01!!01!"																
Nr.	X	Y	Z	Refl.	Lw	s	l/a	Optime	K0	Di	Adiv	Aatm	Agr	Abar	RL	Lr
	(m)	(m)	(m)		dB(A)	(m)	dB	dB	(dB)	(dB)	(dB)	(dB)	(dB)	(dB)	(dB)	dB(A)
1418	671746,13	303522,44	154,22	0	97,4	40	13,0	-1,8	0,0	0,0	43,1	0,6	-1,0	0,0	0,0	65,8
1428	671743,73	303537,14	154,34	0	97,4	28	10,0	-1,8	0,0	0,0	39,8	0,5	-0,9	0,0	0,0	66,2
1437	671742,13	303546,94	154,42	0	97,4	21	10,0	-1,8	0,0	0,0	37,5	0,4	-0,6	0,0	0,0	68,4
1504	671744,25	303462,40	153,24	0	97,4	95	15,3	-1,8	0,0	0,0	50,6	1,3	-0,9	0,0	0,0	59,9
1513	671745,99	303487,52	153,69	0	97,4	71	12,3	-1,8	0,0	0,0	48,1	1,1	-0,5	1,0	0,0	58,2
1522	671747,15	303504,27	153,99	0	97,4	56	12,3	-1,8	0,0	0,0	46,0	0,9	-0,3	0,8	0,0	60,4

Parking Lot, ISO 9613, Name: "Parkolo", ID: "!07!"																
Nr.	X	Y	Z	Refl.	Lw	s	l/a	Optime	K0	Di	Adiv	Aatm	Agr	Abar	RL	Lr
	(m)	(m)	(m)		dB(A)	(m)	dB	dB	(dB)	(dB)	(dB)	(dB)	(dB)	(dB)	(dB)	dB(A)
1448	671646,51	303660,16	155,97	0	53,2	130	29,0	0,0	3,0	0,0	53,3	0,3	4,4	0,0	0,0	27,3
1460	671631,32	303648,52	155,09	0	53,2	131	26,0	0,0	3,0	0,0	53,3	0,3	4,4	0,0	0,0	24,3
1471	671606,25	303652,73	154,50	0	53,2	152	26,0	0,0	3,0	0,0	54,6	0,3	4,5	0,0	0,0	22,8
1482	671596,16	303667,26	154,64	0	53,2	169	28,6	0,0	3,0	0,0	55,6	0,3	4,6	0,1	0,0	24,3
1493	671623,89	303676,80	155,81	0	53,2	157	28,6	0,0	3,0	0,0	54,9	0,3	4,5	0,1	0,0	25,0

Line Source, ISO 9613, Name: "Palyaszakas 9", ID: "!0700!!01!!01!"																
Nr.	X	Y	Z	Refl.	Lw	s	l/a	Optime	K0	Di	Adiv	Aatm	Agr	Abar	RL	Lr
	(m)	(m)	(m)		dB(A)	(m)	dB	dB	(dB)	(dB)	(dB)	(dB)	(dB)	(dB)	(dB)	dB(A)
1531	671671,86	303533,84	153,20	0	93,2	55	13,7	-4,8	0,0	0,0	45,8	0,9	1,2	0,0	0,0	54,3
1540	671688,46	303527,64	153,42	0	93,2	44	10,7	-4,8	0,0	0,0	43,8	0,7	1,1	0,0	0,0	53,5
1551	671699,53	303523,51	153,56	0	93,2	39	10,7	-4,8	0,0	0,0	42,8	0,7	1,1	0,0	0,0	54,5
1665	671708,53	303518,64	153,64	0	93,2	39	9,5	-4,8	0,0	0,0	42,8	0,7	0,7	0,0	0,0	53,7
1899	671657,06	303538,38	152,98	0	93,2	68	8,8	-4,8	0,0	0,0	47,6	1,0	0,3	0,0	0,0	48,3

Line Source, ISO 9613, Name: "Palyaszakas 1", ID: "!0700!!01!!01!"																
Nr.	X	Y	Z	Refl.	Lw	s	l/a	Optime	K0	Di	Adiv	Aatm	Agr	Abar	RL	Lr
	(m)	(m)	(m)		dB(A)	(m)	dB	dB	(dB)	(dB)	(dB)	(dB)	(dB)	(dB)	(dB)	dB(A)
1562	671595,79	303468,84	151,78	0	95,4	153	16,5	-0,8	0,0	0,0	54,7	1,9	0,1	0,0	0,0	54,4
1573	671588,99	303424,97	151,92	0	95,4	186	16,5	-0,8	0,0	0,0	56,4	2,2	-1,0	0,0	0,0	53,5
1834	671603,86	303511,84	151,74	0	95,4	126	11,4	-0,8	0,0	0,0	53,0	1,7	0,6	0,0	0,0	50,6
1854	671600,79	303497,97	151,72	0	95,4	135	11,7	-0,8	0,0	0,0	53,6	1,7	0,6	0,0	0,0	50,3
1888	671605,86	303523,97	151,75	0	95,4	121	10,4	-0,8	0,0	0,0	52,6	1,6	-0,1	0,0	0,0	50,8
1998	671605,99	303533,71	151,78	0	95,4	119	9,3	-0,8	0,0	0,0	52,5	1,6	0,2	0,0	0,0	49,7
2007	671605,19	303542,11	151,79	0	95,4	118	9,2	-0,8	0,0	0,0	52,5	1,6	0,1	1,3	0,0	48,4
2067	671603,46	303549,98	151,75	0	95,4	119	9,0	-0,8	0,0	0,0	52,5	1,6	-0,1	0,0	0,0	49,6
2078	671600,79	303557,31	151,69	0	95,4	122	8,9	-0,8	0,0	0,0	52,7	1,6	-0,7	0,0	0,0	49,8

Line Source, ISO 9613, Name: "Palyaszakas 14", ID: "!0700!!01!!01!"																
Nr.	X	Y	Z	Refl.	Lw	s	l/a	Optime	K0	Di	Adiv	Aatm	Agr	Abar	RL	Lr
	(m)	(m)	(m)		dB(A)	(m)	dB	dB	(dB)	(dB)	(dB)	(dB)	(dB)	(dB)	(dB)	dB(A)
1584	671701,98	303555,02	154,00	0	89,8	21	9,0	-6,9	0,0	0,0	37,3	0,3	-0,7	0,0	0,0	55,0
1643	671694,99	303550,25	153,83	0	89,8	28	9,8	-6,9	0,0	0,0	40,0	0,4	-1,8	0,0	0,0	54,1
1790	671684,62	303548,98	153,61	0	89,8	39	10,8	-6,9	0,0	0,0	42,7	0,5	-2,1	0,0	0,0	52,5
1877	671674,89	303553,11	153,41	0	89,8	48	10,3	-6,9	0,0	0,0	44,6	0,6	-0,2	0,0	0,0	48,1

Line Source, ISO 9613, Name: "Palyaszakas 10", ID: "!0700!!01!!01!"																
Nr.	X	Y	Z	Refl.	Lw	s	l/a	Optime	K0	Di	Adiv	Aatm	Agr	Abar	RL	Lr
	(m)	(m)	(m)		dB(A)	(m)	dB	dB	(dB)	(dB)	(dB)	(dB)	(dB)	(dB)	(dB)	dB(A)
1593	671715,46	303508,11	153,58	0	94,3	47	10,2	-3,3	0,0	0,0	44,5	0,8	-0,7	0,0	0,0	56,7
1603	671716,93	303496,24	153,43	0	94,3	59	11,5	-3,3	0,0	0,0	46,4	1,0	-1,2	0,0	0,0	56,4
1738	671715,61	303481,31	153,27	0	94,3	74	12,0	-3,3	0,0	0,0	48,4	1,2	-1,8	0,0	0,0	55,3
1801	671716,54	303465,57	153,16	0	94,3	90	12,1	-3,3	0,0	0,0	50,0	1,3	-0,2	0,0	0,0	51,9
1931	671710,80	303432,10	152,76	0	94,3	123	11,9	-3,3	0,0	0,0	52,8	1,7	-1,4	0,0	0,0	49,9
1959	671717,73	303452,50	153,03	0	94,3	103	10,2	-3,3	0,0	0,0	51,2	1,5	-1,5	0,0	0,0	50,1
2095	671716,00	303443,03	152,90	0	94,3	112	9,5	-3,3	0,0	0,0	52,0	1,6	-1,8	0,0	0,0	48,9

Line Source, ISO 9613, Name: "Palyaszakasz 3", ID: "I0700!01!01!"																
Nr.	X	Y	Z	Refl.	Lw	s	l/a	Optime	K0	Di	Adiv	Aatm	Agr	Abar	RL	Lr
	(m)	(m)	(m)		dB(A)	(m)	dB	dB	(dB)	(dB)	(dB)	(dB)	(dB)	(dB)	(dB)	dB(A)
1613	671679,28	303426,31	152,66	0	98,2	136	15,0	-2,6	0,0	0,0	53,7	1,7	-0,9	0,0	0,0	56,2
1844	671672,56	303404,30	152,44	0	98,2	159	11,8	-2,6	0,0	0,0	55,0	1,9	-1,2	0,0	0,0	51,7
1910	671639,86	303382,76	152,40	0	98,2	191	12,3	-2,6	0,0	0,0	56,6	2,1	0,7	0,0	0,0	48,5
1941	671622,79	303378,36	152,40	0	98,2	203	12,6	-2,6	0,0	0,0	57,1	2,2	-0,0	0,0	0,0	48,9
1989	671654,41	303388,16	152,40	0	98,2	180	11,4	-2,6	0,0	0,0	56,1	2,0	0,7	0,0	0,0	48,2
2087	671664,79	303394,36	152,40	0	98,2	171	10,2	-2,6	0,0	0,0	55,6	2,0	0,3	0,0	0,0	47,9

Line Source, ISO 9613, Name: "Palyaszakasz 13", ID: "I0700!01!01!"																
Nr.	X	Y	Z	Refl.	Lw	s	l/a	Optime	K0	Di	Adiv	Aatm	Agr	Abar	RL	Lr
	(m)	(m)	(m)		dB(A)	(m)	dB	dB	(dB)	(dB)	(dB)	(dB)	(dB)	(dB)	(dB)	dB(A)
1623	671728,00	303567,31	154,75	0	85,5	14	6,4	-6,4	0,0	0,0	33,6	0,2	0,7	0,0	0,0	51,0
1633	671723,73	303568,38	154,68	0	85,5	14	6,4	-6,4	0,0	0,0	33,6	0,2	0,5	0,0	0,0	51,1
1675	671739,00	303556,04	154,55	0	85,5	16	6,6	-6,4	0,0	0,0	35,3	0,2	-0,1	0,0	0,0	50,2
1685	671737,00	303560,18	154,67	0	85,5	15	6,6	-6,4	0,0	0,0	34,7	0,2	0,1	0,0	0,0	50,7
1695	671719,73	303568,71	154,58	0	85,5	14	5,7	-6,4	0,0	0,0	34,0	0,2	0,5	0,0	0,0	50,1
1706	671716,00	303568,31	154,46	0	85,5	15	5,7	-6,4	0,0	0,0	34,5	0,2	0,3	0,0	0,0	49,8
1716	671734,53	303563,38	154,75	0	85,5	15	5,7	-6,4	0,0	0,0	34,3	0,2	0,4	0,0	0,0	49,8
1727	671731,60	303565,64	154,78	0	85,5	14	5,7	-6,4	0,0	0,0	33,9	0,2	0,6	0,0	0,0	50,0
1748	671712,46	303566,85	154,35	0	85,5	16	6,2	-6,4	0,0	0,0	34,9	0,2	0,3	0,0	0,0	49,8
1759	671709,13	303564,31	154,25	0	85,5	17	6,2	-6,4	0,0	0,0	35,4	0,2	-0,2	0,0	0,0	49,9
1969	671706,40	303561,84	154,17	0	85,5	18	5,1	-6,4	0,0	0,0	36,0	0,2	-0,3	0,0	0,0	48,2

Line Source, ISO 9613, Name: "Palyaszakasz 15", ID: "I0700!01!01!"																
Nr.	X	Y	Z	Refl.	Lw	s	l/a	Optime	K0	Di	Adiv	Aatm	Agr	Abar	RL	Lr
	(m)	(m)	(m)		dB(A)	(m)	dB	dB	(dB)	(dB)	(dB)	(dB)	(dB)	(dB)	(dB)	dB(A)
1654	671663,45	303567,72	153,25	0	93,2	61	12,7	-4,6	0,0	0,0	46,7	1,0	-0,1	0,0	0,0	53,8
1769	671627,79	303585,39	152,56	0	93,2	100	15,3	-4,6	0,0	0,0	51,0	1,4	-1,8	0,0	0,0	53,4
1779	671614,72	303588,43	152,29	1	93,2	116	8,4	-4,6	0,0	0,0	52,3	1,5	1,2	0,0	2,2	39,7
1813	671650,97	303578,30	153,05	0	93,2	75	11,8	-4,6	0,0	0,0	48,6	1,1	-1,3	0,0	0,0	52,0

Line Source, ISO 9613, Name: "Palyaszakasz 5", ID: "I0700!01!01!"																
Nr.	X	Y	Z	Refl.	Lw	s	l/a	Optime	K0	Di	Adiv	Aatm	Agr	Abar	RL	Lr
	(m)	(m)	(m)		dB(A)	(m)	dB	dB	(dB)	(dB)	(dB)	(dB)	(dB)	(dB)	(dB)	dB(A)
1824	671655,86	303431,17	152,52	0	94,3	141	15,6	-7,3	0,0	0,0	54,0	1,9	-1,6	0,0	0,0	48,4

Line Source, ISO 9613, Name: "Palyaszakasz 7", ID: "I0700!01!01!"																
Nr.	X	Y	Z	Refl.	Lw	s	l/a	Optime	K0	Di	Adiv	Aatm	Agr	Abar	RL	Lr
	(m)	(m)	(m)		dB(A)	(m)	dB	dB	(dB)	(dB)	(dB)	(dB)	(dB)	(dB)	(dB)	dB(A)
1865	671649,33	303486,50	152,48	0	94,3	100	11,6	-4,2	0,0	0,0	51,0	1,5	-0,2	0,0	0,0	49,4
1921	671635,32	303456,24	152,37	0	94,3	132	12,8	-4,2	0,0	0,0	53,4	1,8	-1,4	0,0	0,0	49,2
1951	671646,39	303498,51	152,48	0	94,3	95	10,3	-4,2	0,0	0,0	50,5	1,4	0,5	0,0	0,0	47,9
1979	671640,93	303507,57	152,46	0	94,3	94	10,2	-4,2	0,0	0,0	50,5	1,4	0,5	0,0	0,0	47,9
2104	671648,79	303475,04	152,46	0	94,3	109	9,4	-4,2	0,0	0,0	51,7	1,5	-0,5	0,0	0,0	46,8
2112	671645,06	303466,77	152,41	0	94,3	117	9,8	-4,2	0,0	0,0	52,4	1,6	-1,2	0,0	0,0	47,1

Line Source, ISO 9613, Name: "Palyaszakasz 16", ID: "I0700!01!01!"																
Nr.	X	Y	Z	Refl.	Lw	s	l/a	Optime	K0	Di	Adiv	Aatm	Agr	Abar	RL	Lr
	(m)	(m)	(m)		dB(A)	(m)	dB	dB	(dB)	(dB)	(dB)	(dB)	(dB)	(dB)	(dB)	dB(A)
2120	671595,93	303567,93	151,64	0	95,5	127	9,6	-7,1	0,0	0,0	53,1	1,5	-0,4	0,0	0,0	43,9
2128	671605,77	303590,05	152,13	0	95,5	122	8,9	-7,1	0,0	0,0	52,7	1,5	-2,4	0,0	0,0	45,6
2137	671603,00	303590,20	152,08	1	95,5	128	3,6	-7,1	0,0	0,0	53,1	1,5	0,4	15,5	4,8	16,6
2159	671595,72	303582,22	151,81	0	95,5	130	8,7	-7,1	0,0	0,0	53,3	1,5	0,5	0,0	0,0	41,9
2167	671595,87	303582,87	151,82	1	95,5	136	7,8	-7,1	0,0	0,0	53,6	1,6	-1,7	2,0	5,4	35,4
2180	671599,21	303588,04	151,97	0	95,5	128	8,4	-7,1	0,0	0,0	53,1	1,5	-2,6	0,0	0,0	44,8
2189	671596,64	303585,87	151,89	1	95,5	134	-7,3	-7,1	0,0	0,0	53,5	1,6	-1,9	0,0	2,3	25,6
2198	671601,12	303589,64	152,04	1	95,5	130	2,8	-7,1	0,0	0,0	53,3	1,5	-0,1	15,6	4,8	16,2
2207	671594,66	303575,44	151,69	0	95,5	130	8,0	-7,1	0,0	0,0	53,3	1,5	0,8	0,0	0,0	40,9

Line Source, ISO 9613, Name: "Palyaszakasz 8", ID: "I0700!01!01!"																
Nr.	X	Y	Z	Refl.	Lw	s	l/a	Optime	K0	Di	Adiv	Aatm	Agr	Abar	RL	Lr
	(m)	(m)	(m)		dB(A)	(m)	dB	dB	(dB)	(dB)	(dB)	(dB)	(dB)	(dB)	(dB)	dB(A)
2146	671643,19	303533,31	152,68	0	89,8	82	11,0	-7,6	0,0	0,0	49,3	1,0	-2,2	0,0	0,0	45,0
2215	671637,06	303524,64	152,52	0	89,8	91	10,3	-7,6	0,0	0,0	50,2	1,1	0,5	0,0	0,0	40,7
2233	671636,92	303515,84	152,45	0	89,8	94	8,5	-7,6	0,0	0,0	50,5	1,1	0,9	0,0	0,0	38,1
2242	671650,13	303536,91	152,83	0	89,8	75	5,1	-7,6	0,0	0,0	48,5	0,9	-1,9	0,0	0,0	39,8

Line Source, ISO 9613, Name: "Pályaszakasz 11", ID: "!0700!01!01!"																
Nr.	X	Y	Z	Refl.	Lw	s	l/a	Optime	K0	Di	Adiv	Aatm	Agr	Abar	RL	Lr
	(m)	(m)	(m)		dB(A)	(m)	dB	dB	(dB)	(dB)	(dB)	(dB)	(dB)	(dB)	(dB)	dB(A)
2224	671739,04	303424,66	152,67	0	84,9	131	15,3	-5,3	0,0	0,0	53,4	1,1	-0,1	0,0	0,0	40,5
2329	671706,24	303417,45	152,57	0	84,9	138	9,4	-5,3	0,0	0,0	53,8	1,2	-1,6	0,0	0,0	35,6
2362	671715,60	303404,90	152,41	0	84,9	150	9,6	-5,3	0,0	0,0	54,5	1,2	1,9	0,0	0,0	31,5
2368	671724,53	303403,96	152,40	0	84,9	151	9,6	-5,3	0,0	0,0	54,6	1,2	2,6	0,0	0,0	30,8
2374	671709,06	303409,70	152,47	0	84,9	146	9,1	-5,3	0,0	0,0	54,3	1,2	-0,3	0,0	0,0	33,5
2383	671732,40	303406,23	152,43	0	84,9	149	8,8	-5,3	0,0	0,0	54,5	1,2	2,3	0,0	0,0	30,4
2415	671705,57	303422,38	152,63	0	84,9	134	1,1	-5,3	0,0	0,0	53,5	1,1	0,3	0,0	0,0	25,7

Line Source, ISO 9613, Name: "Pályaszakasz 2", ID: "!0700!01!01!"																
Nr.	X	Y	Z	Refl.	Lw	s	l/a	Optime	K0	Di	Adiv	Aatm	Agr	Abar	RL	Lr
	(m)	(m)	(m)		dB(A)	(m)	dB	dB	(dB)	(dB)	(dB)	(dB)	(dB)	(dB)	(dB)	dB(A)
2252	671607,06	303375,96	152,40	0	92,8	213	9,7	-6,2	0,0	0,0	57,6	2,1	1,4	0,0	0,0	35,2
2259	671593,32	303378,90	152,37	0	92,8	218	9,3	-6,2	0,0	0,0	57,8	2,1	2,0	0,0	0,0	34,0
2268	671584,92	303398,63	152,04	0	92,8	208	8,6	-6,2	0,0	0,0	57,4	2,1	-1,8	0,0	0,0	37,5
2285	671587,85	303384,76	152,27	0	92,8	217	8,9	-6,2	0,0	0,0	57,7	2,1	0,3	0,0	0,0	35,2
2293	671585,19	303391,56	152,14	0	92,8	213	8,5	-6,2	0,0	0,0	57,6	2,1	-1,5	0,0	0,0	36,9
2306	671599,59	303376,10	152,40	0	92,8	217	7,5	-6,2	0,0	0,0	57,7	2,1	1,7	0,0	0,0	32,5

Line Source, ISO 9613, Name: "Pályaszakasz 4", ID: "!0700!01!01!"																
Nr.	X	Y	Z	Refl.	Lw	s	l/a	Optime	K0	Di	Adiv	Aatm	Agr	Abar	RL	Lr
	(m)	(m)	(m)		dB(A)	(m)	dB	dB	(dB)	(dB)	(dB)	(dB)	(dB)	(dB)	(dB)	dB(A)
2300	671680,13	303449,30	152,81	0	85,1	114	10,1	-7,9	0,0	0,0	52,1	1,1	0,4	0,0	0,0	33,7
2322	671670,26	303456,77	152,69	0	85,1	111	8,8	-7,9	0,0	0,0	51,9	1,0	0,8	0,0	0,0	32,2
2337	671676,39	303456,10	152,76	0	85,1	109	8,0	-7,9	0,0	0,0	51,8	1,0	1,0	0,0	0,0	31,4
2393	671665,33	303454,24	152,63	0	85,1	116	5,8	-7,9	0,0	0,0	52,3	1,1	-0,7	0,0	0,0	30,3
2413	671663,06	303451,70	152,61	0	85,1	119	4,8	-7,9	0,0	0,0	52,5	1,1	-0,8	0,0	0,0	29,2

Line Source, ISO 9613, Name: "Pályaszakasz 6", ID: "!0700!01!01!"																
Nr.	X	Y	Z	Refl.	Lw	s	l/a	Optime	K0	Di	Adiv	Aatm	Agr	Abar	RL	Lr
	(m)	(m)	(m)		dB(A)	(m)	dB	dB	(dB)	(dB)	(dB)	(dB)	(dB)	(dB)	(dB)	dB(A)
2314	671622,66	303444,10	152,26	0	84,9	149	10,7	-4,5	0,0	0,0	54,5	1,2	-1,3	0,0	0,0	36,6
2343	671617,86	303434,37	152,19	0	84,9	160	10,3	-4,5	0,0	0,0	55,1	1,3	-1,4	0,0	0,0	35,6
2349	671631,32	303408,50	152,40	0	84,9	173	10,7	-4,5	0,0	0,0	55,7	1,4	2,6	0,0	0,0	31,3
2357	671617,99	303423,97	152,20	0	84,9	168	10,3	-4,5	0,0	0,0	55,5	1,3	1,7	0,0	0,0	32,1
2379	671622,52	303414,63	152,31	0	84,9	172	10,3	-4,5	0,0	0,0	55,7	1,4	1,8	0,0	0,0	31,7
2388	671640,13	303407,30	152,40	0	84,9	169	8,4	-4,5	0,0	0,0	55,6	1,3	-1,5	0,0	0,0	33,3
2398	671645,99	303409,97	152,41	0	84,9	164	8,0	-4,5	0,0	0,0	55,3	1,3	-1,5	0,0	0,0	33,2

Point Source, ISO 9613, Name: "Z2 Hangosítás", ID: "!07!"																
Nr.	X	Y	Z	Refl.	Lw	s	l/a	Optime	K0	Di	Adiv	Aatm	Agr	Abar	RL	Lr
	(m)	(m)	(m)		dB(A)	(m)	dB	dB	(dB)	(dB)	(dB)	(dB)	(dB)	(dB)	(dB)	dB(A)
2403	671620,06	303594,46	155,09	0	92,0	110	0,0	-3,0	3,0	0,0	51,8	0,2	4,0	7,8	0,0	28,2

Point Source, ISO 9613, Name: "Z2 Hangosítás", ID: "!07!"																
Nr.	X	Y	Z	Refl.	Lw	s	l/a	Optime	K0	Di	Adiv	Aatm	Agr	Abar	RL	Lr
	(m)	(m)	(m)		dB(A)	(m)	dB	dB	(dB)	(dB)	(dB)	(dB)	(dB)	(dB)	(dB)	dB(A)
2408	671611,34	303594,99	154,91	0	92,0	118	0,0	-3,0	3,0	0,0	52,5	0,2	4,1	0,0	0,0	35,2
2411	671611,34	303594,99	154,91	1	92,0	119	0,0	-3,0	3,0	0,0	52,5	0,2	4,1	0,0	2,0	33,2

Receiver
 Name: teszt
 ID: !00!
 X: 671688,56 m
 Y: 303374,18 m
 Z: 157,87 m

Parking Lot, ISO 9613, Name: "Parkoló", ID: "!07!"																
Nr.	X	Y	Z	Refl.	Lw	s	l/a	Optime	K0	Di	Adiv	Aatm	Agr	Abar	RL	Lr
	(m)	(m)	(m)		dB(A)	(m)	dB	dB	(dB)	(dB)	(dB)	(dB)	(dB)	(dB)	(dB)	dB(A)
1703	671656,15	303663,48	156,37	0	53,2	291	23,9	0,0	3,0	0,0	60,3	0,6	4,3	0,9	0,0	14,1
1715	671638,01	303654,79	155,52	0	53,2	285	29,7	0,0	3,0	0,0	60,1	0,5	4,3	0,9	0,0	20,1
1725	671607,87	303652,09	154,53	0	53,2	289	26,0	0,0	3,0	0,0	60,2	0,6	4,3	2,7	0,0	14,5
1737	671585,75	303650,45	153,81	0	53,2	295	13,0	0,0	3,0	0,0	60,4	0,6	4,3	0,9	0,0	3,0
1747	671583,60	303656,40	153,93	0	53,2	301	17,9	0,0	3,0	0,0	60,6	0,6	4,4	0,9	0,0	7,7
1758	671589,24	303666,53	154,40	0	53,2	309	23,8	0,0	3,0	0,0	60,8	0,6	4,4	2,4	0,0	11,9
1768	671602,93	303672,86	155,02	0	53,2	311	27,9	0,0	3,0	0,0	60,8	0,6	4,3	2,0	0,0	16,4
1778	671631,15	303675,42	156,01	0	53,2	307	27,2	0,0	3,0	0,0	60,7	0,6	4,3	0,9	0,0	16,9

Line Source, ISO 9613, Name: "Pályaszakasz 3", ID: "!0700!!01!!01!"																
Nr.	X	Y	Z	Refl.	Lw	s	l/a	Optime	K0	Di	Adiv	Aatm	Agr	Abar	RL	Lr
	(m)	(m)	(m)		dB(A)	(m)	dB	dB	(dB)	(dB)	(dB)	(dB)	(dB)	(dB)	(dB)	dB(A)
1789	671677,82	303418,54	152,57	0	98,2	46	12,0	-2,6	0,0	0,0	44,2	0,8	0,1	7,5	0,0	55,0
1800	671680,74	303434,09	152,74	0	98,2	61	12,0	-2,6	0,0	0,0	46,7	1,0	0,2	7,0	0,0	52,8
1812	671672,56	303404,30	152,44	0	98,2	35	11,8	-2,6	0,0	0,0	41,8	0,6	0,0	8,1	0,0	56,9
1823	671654,41	303388,16	152,40	0	98,2	37	11,4	-2,6	0,0	0,0	42,4	0,6	0,6	7,2	0,0	56,1
1833	671664,79	303394,36	152,40	0	98,2	32	10,2	-2,6	0,0	0,0	41,0	0,6	0,0	8,2	0,0	56,0
1843	671639,86	303382,76	152,40	0	98,2	50	12,3	-2,6	0,0	0,0	44,9	0,8	0,4	6,8	0,0	55,0
1902	671622,79	303378,36	152,40	0	98,2	66	12,6	-2,6	0,0	0,0	47,4	1,0	-0,7	7,4	0,0	53,2

Line Source, ISO 9613, Name: "Pályaszakasz 12", ID: "!0700!!01!!01!"																
Nr.	X	Y	Z	Refl.	Lw	s	l/a	Optime	K0	Di	Adiv	Aatm	Agr	Abar	RL	Lr
	(m)	(m)	(m)		dB(A)	(m)	dB	dB	(dB)	(dB)	(dB)	(dB)	(dB)	(dB)	(dB)	dB(A)
1853	671744,25	303462,40	153,24	0	97,4	104	15,3	-1,8	0,0	0,0	51,4	1,4	-0,3	6,6	0,0	51,8
1869	671746,57	303495,89	153,84	0	97,4	135	15,3	-1,8	0,0	0,0	53,6	1,7	-1,8	7,9	0,0	49,5
1942	671744,53	303532,24	154,30	0	97,4	168	16,0	-1,8	0,0	0,0	55,5	2,1	-0,7	6,7	0,0	48,1

Line Source, ISO 9613, Name: "Pályaszakasz 1", ID: "!0700!!01!!01!"																
Nr.	X	Y	Z	Refl.	Lw	s	l/a	Optime	K0	Di	Adiv	Aatm	Agr	Abar	RL	Lr
	(m)	(m)	(m)		dB(A)	(m)	dB	dB	(dB)	(dB)	(dB)	(dB)	(dB)	(dB)	(dB)	dB(A)
1880	671595,79	303468,84	151,78	0	95,4	133	16,5	-0,8	0,0	0,0	53,5	1,7	-0,2	7,0	0,0	49,1
1891	671588,99	303424,97	151,92	0	95,4	112	16,5	-0,8	0,0	0,0	52,0	1,5	-0,5	7,1	0,0	51,0
2030	671600,79	303497,97	151,72	0	95,4	152	11,7	-0,8	0,0	0,0	54,6	1,9	0,1	6,9	0,0	42,7
2039	671601,24	303499,99	151,73	1	95,4	323	10,3	-0,8	0,0	0,0	61,2	3,2	-1,4	7,1	16,7	18,0
2079	671603,86	303511,84	151,74	0	95,4	162	11,4	-0,8	0,0	0,0	55,2	2,0	0,5	6,8	0,0	41,6
2089	671603,86	303511,84	151,74	1	95,4	311	11,4	-0,8	0,0	0,0	60,9	3,1	-1,3	7,1	16,4	19,8
2124	671605,86	303523,97	151,75	0	95,4	171	10,4	-0,8	0,0	0,0	55,7	2,1	0,8	6,5	0,0	39,9
2132	671605,86	303523,97	151,75	1	95,4	299	10,4	-0,8	0,0	0,0	60,5	3,1	-0,7	6,5	16,1	19,5
2220	671605,99	303533,71	151,78	0	95,4	180	9,3	-0,8	0,0	0,0	56,1	2,2	0,4	6,6	0,0	38,6
2229	671605,99	303533,71	151,78	1	95,4	290	9,3	-0,8	0,0	0,0	60,2	3,0	-0,8	6,7	15,9	18,9
2269	671605,19	303542,11	151,79	0	95,4	188	9,2	-0,8	0,0	0,0	56,5	2,2	-0,7	7,0	0,0	38,8
2276	671605,19	303542,11	151,79	1	95,4	282	9,2	-0,8	0,0	0,0	60,0	3,0	-1,6	7,5	15,7	19,2
2289	671603,46	303549,98	151,75	0	95,4	195	9,0	-0,8	0,0	0,0	56,8	2,3	-1,5	7,8	0,0	38,2
2298	671604,23	303547,81	151,77	1	95,4	277	5,2	-0,8	0,0	0,0	59,9	2,9	-1,8	7,7	6,8	24,3
2305	671602,54	303552,55	151,72	1	95,4	277	3,9	-0,8	0,0	0,0	59,9	2,9	-1,8	7,7	6,8	23,0
2334	671600,79	303557,31	151,69	0	95,4	203	8,9	-0,8	0,0	0,0	57,2	2,4	-1,6	7,8	0,0	37,7
2341	671600,79	303557,31	151,69	1	95,4	274	8,9	-0,8	0,0	0,0	59,7	2,9	-1,3	7,2	6,8	28,1

Line Source, ISO 9613, Name: "Pályaszakasz 5", ID: "!0700!!01!!01!"																
Nr.	X	Y	Z	Refl.	Lw	s	l/a	Optime	K0	Di	Adiv	Aatm	Agr	Abar	RL	Lr
	(m)	(m)	(m)		dB(A)	(m)	dB	dB	(dB)	(dB)	(dB)	(dB)	(dB)	(dB)	(dB)	dB(A)
1913	671658,86	303439,77	152,56	0	94,3	72	12,6	-7,3	0,0	0,0	48,2	1,1	-0,1	7,3	0,0	43,1
1923	671652,86	303422,57	152,48	0	94,3	60	12,6	-7,3	0,0	0,0	46,6	1,0	0,8	7,2	0,0	44,0

Line Source, ISO 9613, Name: "Pályaszakasz 10", ID: "!0700!!01!!01!"																
Nr.	X	Y	Z	Refl.	Lw	s	l/a	Optime	K0	Di	Adiv	Aatm	Agr	Abar	RL	Lr
	(m)	(m)	(m)		dB(A)	(m)	dB	dB	(dB)	(dB)	(dB)	(dB)	(dB)	(dB)	(dB)	dB(A)
1932	671710,80	303432,10	152,76	0	94,3	62	11,9	-3,3	0,0	0,0	46,9	1,0	-1,4	8,6	0,0	47,9

Line Source, ISO 9613, Name: "Palyaszakasz 10", ID: "!0700!01!01!"																
Nr.	X	Y	Z	Refl.	Lw	s	l/a	Optime	K0	Di	Adiv	Aatm	Agr	Abar	RL	Lr
	(m)	(m)	(m)		dB(A)	(m)	dB	dB	(dB)	(dB)	(dB)	(dB)	(dB)	(dB)	(dB)	dB(A)
1963	671716,54	303465,57	153,16	0	94,3	96	12,1	-3,3	0,0	0,0	50,6	1,4	-0,5	7,1	0,0	44,5
1983	671716,00	303443,03	152,90	0	94,3	74	9,5	-3,3	0,0	0,0	48,4	1,2	-1,8	8,7	0,0	44,2
1994	671717,73	303452,50	153,03	0	94,3	84	10,2	-3,3	0,0	0,0	49,5	1,3	-2,1	8,8	0,0	43,8
2011	671715,61	303481,31	153,27	0	94,3	111	12,0	-3,3	0,0	0,0	51,9	1,6	-0,9	7,3	0,0	43,2
2058	671716,93	303496,24	153,43	0	94,3	125	11,5	-3,3	0,0	0,0	53,0	1,7	-1,1	7,4	0,0	41,6
2149	671715,46	303508,11	153,58	0	94,3	137	10,2	-3,3	0,0	0,0	53,7	1,8	0,7	6,3	0,0	38,7

Line Source, ISO 9613, Name: "Palyaszakasz 7", ID: "!0700!01!01!"																
Nr.	X	Y	Z	Refl.	Lw	s	l/a	Optime	K0	Di	Adiv	Aatm	Agr	Abar	RL	Lr
	(m)	(m)	(m)		dB(A)	(m)	dB	dB	(dB)	(dB)	(dB)	(dB)	(dB)	(dB)	(dB)	dB(A)
1974	671635,32	303456,24	152,37	0	94,3	98	12,8	-4,2	0,0	0,0	50,8	1,4	0,5	7,1	0,0	43,2
2048	671649,33	303486,50	152,48	0	94,3	119	11,6	-4,2	0,0	0,0	52,5	1,6	-1,7	8,4	0,0	40,9
2099	671645,06	303466,77	152,41	0	94,3	102	9,8	-4,2	0,0	0,0	51,2	1,5	-0,6	7,4	0,0	40,4
2115	671648,79	303475,04	152,46	0	94,3	109	9,4	-4,2	0,0	0,0	51,7	1,5	-0,9	7,7	0,0	39,5
2140	671646,39	303498,51	152,48	0	94,3	131	10,3	-4,2	0,0	0,0	53,4	1,8	-1,9	8,4	0,0	38,7
2174	671640,93	303507,57	152,46	0	94,3	142	10,2	-4,2	0,0	0,0	54,0	1,9	-1,5	8,0	0,0	37,9

Line Source, ISO 9613, Name: "Palyaszakasz 9", ID: "!0700!01!01!"																
Nr.	X	Y	Z	Refl.	Lw	s	l/a	Optime	K0	Di	Adiv	Aatm	Agr	Abar	RL	Lr
	(m)	(m)	(m)		dB(A)	(m)	dB	dB	(dB)	(dB)	(dB)	(dB)	(dB)	(dB)	(dB)	dB(A)
2021	671682,93	303529,71	153,35	0	93,2	156	16,7	-4,8	0,0	0,0	54,8	1,9	1,2	5,7	0,0	41,5
2353	671708,53	303518,64	153,64	0	93,2	146	9,5	-4,8	0,0	0,0	54,3	1,8	1,8	5,4	0,0	34,7
2405	671657,06	303538,38	152,98	0	93,2	167	8,8	-4,8	0,0	0,0	55,5	2,0	0,7	6,2	0,0	32,9

Line Source, ISO 9613, Name: "Palyaszakasz 11", ID: "!0700!01!01!"																
Nr.	X	Y	Z	Refl.	Lw	s	l/a	Optime	K0	Di	Adiv	Aatm	Agr	Abar	RL	Lr
	(m)	(m)	(m)		dB(A)	(m)	dB	dB	(dB)	(dB)	(dB)	(dB)	(dB)	(dB)	(dB)	dB(A)
2069	671739,04	303424,66	152,67	0	84,9	72	15,3	-5,3	0,0	0,0	48,1	0,7	1,8	5,4	0,0	38,8
2158	671715,60	303404,90	152,41	0	84,9	41	9,6	-5,3	0,0	0,0	43,3	0,4	0,7	6,4	0,0	38,3
2210	671709,06	303409,70	152,47	0	84,9	41	9,1	-5,3	0,0	0,0	43,3	0,4	0,3	6,8	0,0	37,7
2238	671724,53	303403,96	152,40	0	84,9	47	9,6	-5,3	0,0	0,0	44,4	0,5	0,1	6,8	0,0	37,3
2247	671706,24	303417,45	152,57	0	84,9	47	9,4	-5,3	0,0	0,0	44,5	0,5	-0,4	7,3	0,0	37,0
2359	671732,40	303406,23	152,43	0	84,9	55	8,8	-5,3	0,0	0,0	45,7	0,6	-0,4	7,1	0,0	35,5
2432	671705,57	303422,38	152,63	0	84,9	51	1,1	-5,3	0,0	0,0	45,2	0,5	-0,9	7,7	0,0	28,1

Line Source, ISO 9613, Name: "Palyaszakasz 2", ID: "!0700!01!01!"																
Nr.	X	Y	Z	Refl.	Lw	s	l/a	Optime	K0	Di	Adiv	Aatm	Agr	Abar	RL	Lr
	(m)	(m)	(m)		dB(A)	(m)	dB	dB	(dB)	(dB)	(dB)	(dB)	(dB)	(dB)	(dB)	dB(A)
2107	671607,06	303375,96	152,40	0	92,8	82	9,7	-6,2	0,0	0,0	49,2	1,0	-1,1	7,4	0,0	39,7
2165	671593,32	303378,90	152,37	0	92,8	96	9,3	-6,2	0,0	0,0	50,6	1,1	-0,6	6,8	0,0	37,9
2261	671587,85	303384,76	152,27	0	92,8	101	8,9	-6,2	0,0	0,0	51,1	1,2	0,6	6,2	0,0	36,3
2283	671599,59	303376,10	152,40	0	92,8	89	7,5	-6,2	0,0	0,0	50,0	1,1	-1,3	7,5	0,0	36,8
2320	671585,19	303391,56	152,14	0	92,8	105	8,5	-6,2	0,0	0,0	51,4	1,2	0,1	6,5	0,0	35,8
2327	671584,92	303398,63	152,04	0	92,8	107	8,6	-6,2	0,0	0,0	51,6	1,2	-0,3	6,6	0,0	36,1

Line Source, ISO 9613, Name: "Palyaszakasz 15", ID: "!0700!01!01!"																
Nr.	X	Y	Z	Refl.	Lw	s	l/a	Optime	K0	Di	Adiv	Aatm	Agr	Abar	RL	Lr
	(m)	(m)	(m)		dB(A)	(m)	dB	dB	(dB)	(dB)	(dB)	(dB)	(dB)	(dB)	(dB)	dB(A)
2184	671627,79	303585,39	152,56	0	93,2	220	15,3	-4,6	0,0	0,0	57,8	2,3	-0,2	6,2	0,0	37,7
2192	671624,31	303586,20	152,49	1	93,2	234	10,7	-4,6	0,0	0,0	58,4	2,4	1,4	5,6	2,3	29,3
2201	671614,55	303588,47	152,28	1	93,2	240	8,1	-4,6	0,0	0,0	58,6	2,4	1,6	5,5	2,3	26,3
2312	671663,45	303567,72	153,25	0	93,2	195	12,7	-4,6	0,0	0,0	56,8	2,2	-0,4	6,4	0,0	36,3
2365	671650,97	303578,30	153,05	0	93,2	208	11,8	-4,6	0,0	0,0	57,3	2,2	1,2	5,8	0,0	33,9

Line Source, ISO 9613, Name: "Palyaszakasz 6", ID: "!0700!01!01!"																
Nr.	X	Y	Z	Refl.	Lw	s	l/a	Optime	K0	Di	Adiv	Aatm	Agr	Abar	RL	Lr
	(m)	(m)	(m)		dB(A)	(m)	dB	dB	(dB)	(dB)	(dB)	(dB)	(dB)	(dB)	(dB)	dB(A)
2347	671631,32	303408,50	152,40	0	84,9	67	10,7	-4,5	0,0	0,0	47,5	0,7	-1,0	7,6	0,0	36,2
2372	671640,13	303407,30	152,40	0	84,9	59	8,4	-4,5	0,0	0,0	46,4	0,6	1,1	6,0	0,0	34,6
2384	671645,99	303409,97	152,41	0	84,9	56	8,0	-4,5	0,0	0,0	45,9	0,6	1,6	6,0	0,0	34,2
2400	671622,52	303414,63	152,31	0	84,9	78	10,3	-4,5	0,0	0,0	48,8	0,8	-1,4	7,8	0,0	34,6
2412	671617,99	303423,97	152,20	0	84,9	87	10,3	-4,5	0,0	0,0	49,7	0,8	-0,7	7,1	0,0	33,7
2418	671617,86	303434,37	152,19	0	84,9	93	10,3	-4,5	0,0	0,0	50,4	0,9	1,4	5,9	0,0	32,1
2420	671622,66	303444,10	152,26	0	84,9	96	10,7	-4,5	0,0	0,0	50,7	0,9	1,8	5,7	0,0	31,9

Line Source, ISO 9613, Name: "Palyaszakasz 16", ID: "!0700!01!01!"																
Nr.	X	Y	Z	Refl.	Lw	s	l/a	Optime	K0	Di	Adiv	Aatm	Agr	Abar	RL	Lr
	(m)	(m)	(m)		dB(A)	(m)	dB	dB	(dB)	(dB)	(dB)	(dB)	(dB)	(dB)	(dB)	dB(A)
2390	671595,93	303567,93	151,64	0	95,5	215	9,6	-7,1	0,0	0,0	57,6	2,2	-1,9	8,0	0,0	32,1
2395	671596,64	303565,85	151,64	1	95,5	267	6,8	-7,1	0,0	0,0	59,5	2,5	-0,6	6,7	7,1	19,9
2414	671605,77	303590,05	152,13	0	95,5	231	8,9	-7,1	0,0	0,0	58,3	2,3	-0,6	6,7	0,0	30,8
2416	671607,86	303589,94	152,16	1	95,5	241	5,6	-7,1	0,0	0,0	58,6	2,4	0,7	6,0	2,1	24,2
2417	671595,72	303582,22	151,81	0	95,5	228	8,7	-7,1	0,0	0,0	58,2	2,3	-0,9	7,0	0,0	30,6
2419	671594,66	303575,44	151,69	0	95,5	222	8,0	-7,1	0,0	0,0	57,9	2,2	-1,9	8,0	0,0	30,2
2421	671599,21	303588,04	151,97	0	95,5	232	8,4	-7,1	0,0	0,0	58,3	2,3	0,4	6,1	0,0	29,7

Line Source, ISO 9613, Name: "Palyaszakasz 4", ID: "!0700!01!01!"																
Nr.	X	Y	Z	Refl.	Lw	s	l/a	Optime	K0	Di	Adiv	Aatm	Agr	Abar	RL	Lr
	(m)	(m)	(m)		dB(A)	(m)	dB	dB	(dB)	(dB)	(dB)	(dB)	(dB)	(dB)	(dB)	dB(A)
2410	671680,13	303449,30	152,81	0	85,1	76	10,1	-7,9	0,0	0,0	48,6	0,8	-0,8	7,5	0,0	31,2
2425	671670,26	303456,77	152,69	0	85,1	85	8,8	-7,9	0,0	0,0	49,6	0,8	1,6	6,2	0,0	27,7
2427	671676,39	303456,10	152,76	0	85,1	83	8,0	-7,9	0,0	0,0	49,4	0,8	0,1	6,6	0,0	28,3
2433	671665,33	303454,24	152,63	0	85,1	84	5,8	-7,9	0,0	0,0	49,4	0,8	0,2	6,4	0,0	26,0
2434	671663,06	303451,70	152,61	0	85,1	82	4,8	-7,9	0,0	0,0	49,3	0,8	0,2	6,4	0,0	25,3

Line Source, ISO 9613, Name: "Palyaszakasz 8", ID: "!0700!01!01!"																
Nr.	X	Y	Z	Refl.	Lw	s	l/a	Optime	K0	Di	Adiv	Aatm	Agr	Abar	RL	Lr
	(m)	(m)	(m)		dB(A)	(m)	dB	dB	(dB)	(dB)	(dB)	(dB)	(dB)	(dB)	(dB)	dB(A)
2422	671643,19	303533,31	152,68	0	89,8	166	11,0	-7,6	0,0	0,0	55,4	1,7	1,1	6,0	0,0	28,9
2423	671637,06	303524,64	152,52	0	89,8	159	10,3	-7,6	0,0	0,0	55,0	1,7	-2,2	8,5	0,0	29,5
2428	671636,99	303515,48	152,45	0	89,8	151	8,0	-7,6	0,0	0,0	54,6	1,6	-1,9	8,3	0,0	27,7
2429	671636,33	303518,95	152,46	0	89,8	154	-1,4	-7,6	0,0	0,0	54,8	1,6	-2,0	8,3	0,0	18,1
2435	671650,13	303536,91	152,83	0	89,8	167	5,1	-7,6	0,0	0,0	55,5	1,7	1,2	6,0	0,0	22,9

Line Source, ISO 9613, Name: "Palyaszakasz 14", ID: "!0700!01!01!"																
Nr.	X	Y	Z	Refl.	Lw	s	l/a	Optime	K0	Di	Adiv	Aatm	Agr	Abar	RL	Lr
	(m)	(m)	(m)		dB(A)	(m)	dB	dB	(dB)	(dB)	(dB)	(dB)	(dB)	(dB)	(dB)	dB(A)
2424	671684,62	303548,98	153,61	0	89,8	175	10,8	-6,9	0,0	0,0	55,9	1,8	1,2	5,7	0,0	29,1
2426	671674,89	303553,11	153,41	0	89,8	180	10,3	-6,9	0,0	0,0	56,1	1,8	0,9	6,0	0,0	28,3
2430	671694,99	303550,25	153,83	0	89,8	176	9,8	-6,9	0,0	0,0	55,9	1,8	0,9	5,9	0,0	28,2
2431	671701,98	303555,02	154,00	0	89,8	181	9,0	-6,9	0,0	0,0	56,2	1,9	0,7	5,9	0,0	27,3

Line Source, ISO 9613, Name: "Palyaszakasz 13", ID: "!0700!01!01!"																
Nr.	X	Y	Z	Refl.	Lw	s	l/a	Optime	K0	Di	Adiv	Aatm	Agr	Abar	RL	Lr
	(m)	(m)	(m)		dB(A)	(m)	dB	dB	(dB)	(dB)	(dB)	(dB)	(dB)	(dB)	(dB)	dB(A)
2436	671738,00	303558,11	154,61	0	85,5	190	9,6	-6,4	0,0	0,0	56,6	1,6	1,5	5,3	0,0	23,7
2437	671710,80	303565,58	154,30	0	85,5	193	9,2	-6,4	0,0	0,0	56,7	1,7	1,3	5,3	0,0	23,3
2438	671725,87	303567,85	154,72	0	85,5	197	9,4	-6,4	0,0	0,0	56,9	1,7	3,3	4,3	0,0	22,4
2439	671733,07	303564,51	154,76	0	85,5	195	8,7	-6,4	0,0	0,0	56,8	1,7	2,4	5,0	0,0	21,9
2440	671717,86	303568,51	154,52	0	85,5	197	8,8	-6,4	0,0	0,0	56,9	1,7	2,9	4,6	0,0	21,8
2441	671706,40	303561,84	154,17	0	85,5	189	5,1	-6,4	0,0	0,0	56,5	1,6	0,1	5,7	0,0	20,2

Point Source, ISO 9613, Name: "Z2 Hangositás", ID: "!07!"																
Nr.	X	Y	Z	Refl.	Lw	s	l/a	Optime	K0	Di	Adiv	Aatm	Agr	Abar	RL	Lr
	(m)	(m)	(m)		dB(A)	(m)	dB	dB	(dB)	(dB)	(dB)	(dB)	(dB)	(dB)	(dB)	dB(A)
2442	671620,06	303594,46	155,09	0	92,0	231	0,0	-3,0	3,0	0,0	58,3	0,4	4,1	1,2	0,0	28,0
2443	671620,06	303594,46	155,09	1	92,0	232	0,0	-3,0	3,0	0,0	58,3	0,4	4,1	9,2	2,0	17,9

Point Source, ISO 9613, Name: "Z2 Hangositás", ID: "!07!"																
Nr.	X	Y	Z	Refl.	Lw	s	l/a	Optime	K0	Di	Adiv	Aatm	Agr	Abar	RL	Lr
	(m)	(m)	(m)		dB(A)	(m)	dB	dB	(dB)	(dB)	(dB)	(dB)	(dB)	(dB)	(dB)	dB(A)
2444	671611,34	303594,99	154,91	0	92,0	234	0,0	-3,0	3,0	0,0	58,4	0,5	4,1	1,1	0,0	27,9
2445	671611,34	303594,99	154,91	1	92,0	235	0,0	-3,0	3,0	0,0	58,4	0,5	4,1	1,1	2,0	25,9

3. MELLÉKLET

Zajvédelmi hatásterület

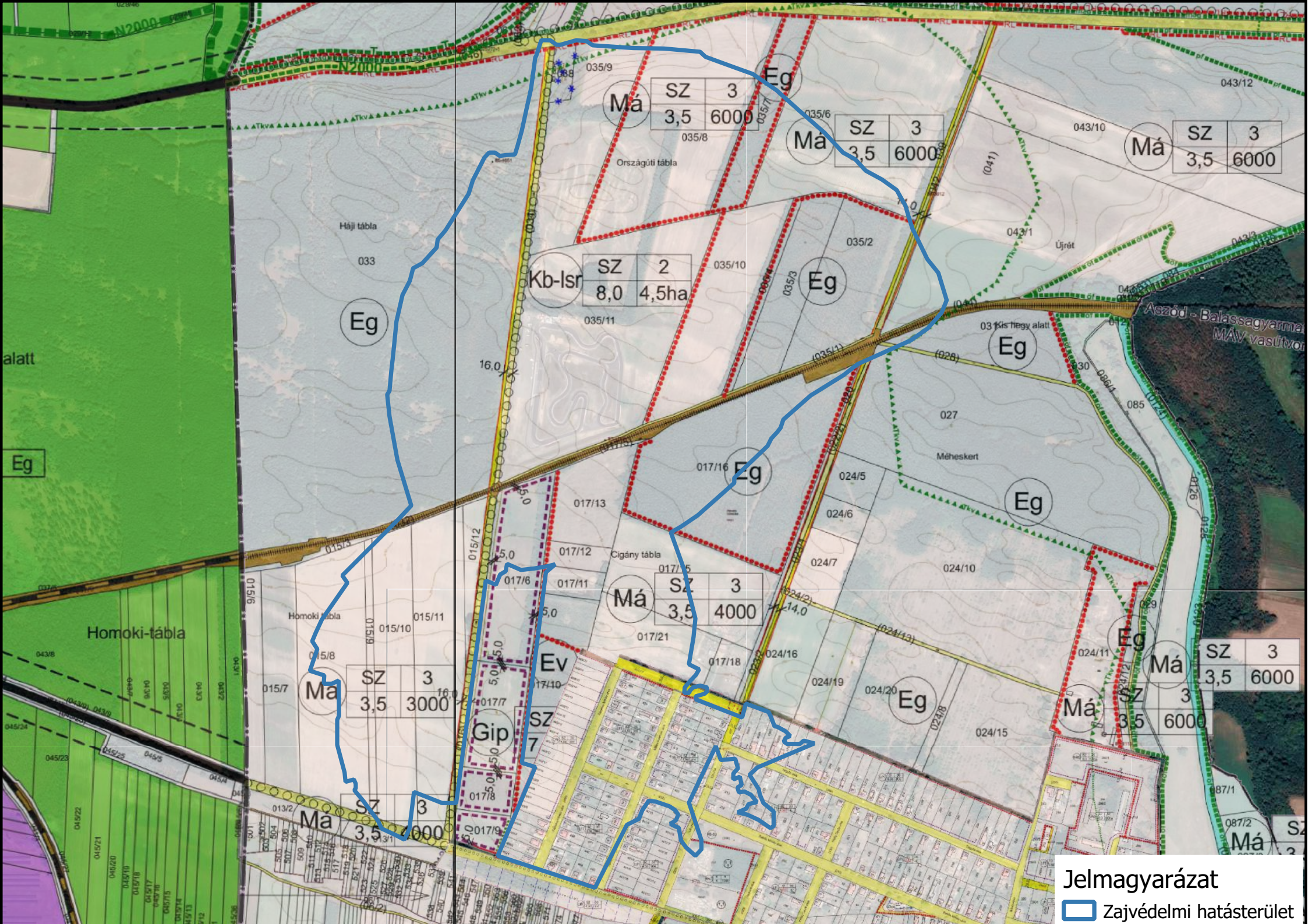

Jelmagyarázat
 Zajvédelmi hatásterület

4. MELLÉKLET

Üzemnapló minta

Drégely és Környéke Kulturális és Szabadidő Egyesület
Patvarc Gokart pálya üzemnapló

Dátum:

hátralévő körszám:

futam ssz	Jármű	időpont	Lp, 1m (dB(A))	járművek száma	körök száma
1.					
2.					
3.					
4.					
5.					
6.					
7.					
8.					
9.					
10.					
11.					
12.					
13.					
14.					
15.					
16.					
17.					
18.					
19.					
20.					
21.					
22.					
23.					
24.					
25.					
26.					
27.					
28.					
29.					
30.					
31.					
32.					
33.					
34.					
35.					
36.					
37.					
38.					
39.					
40.					