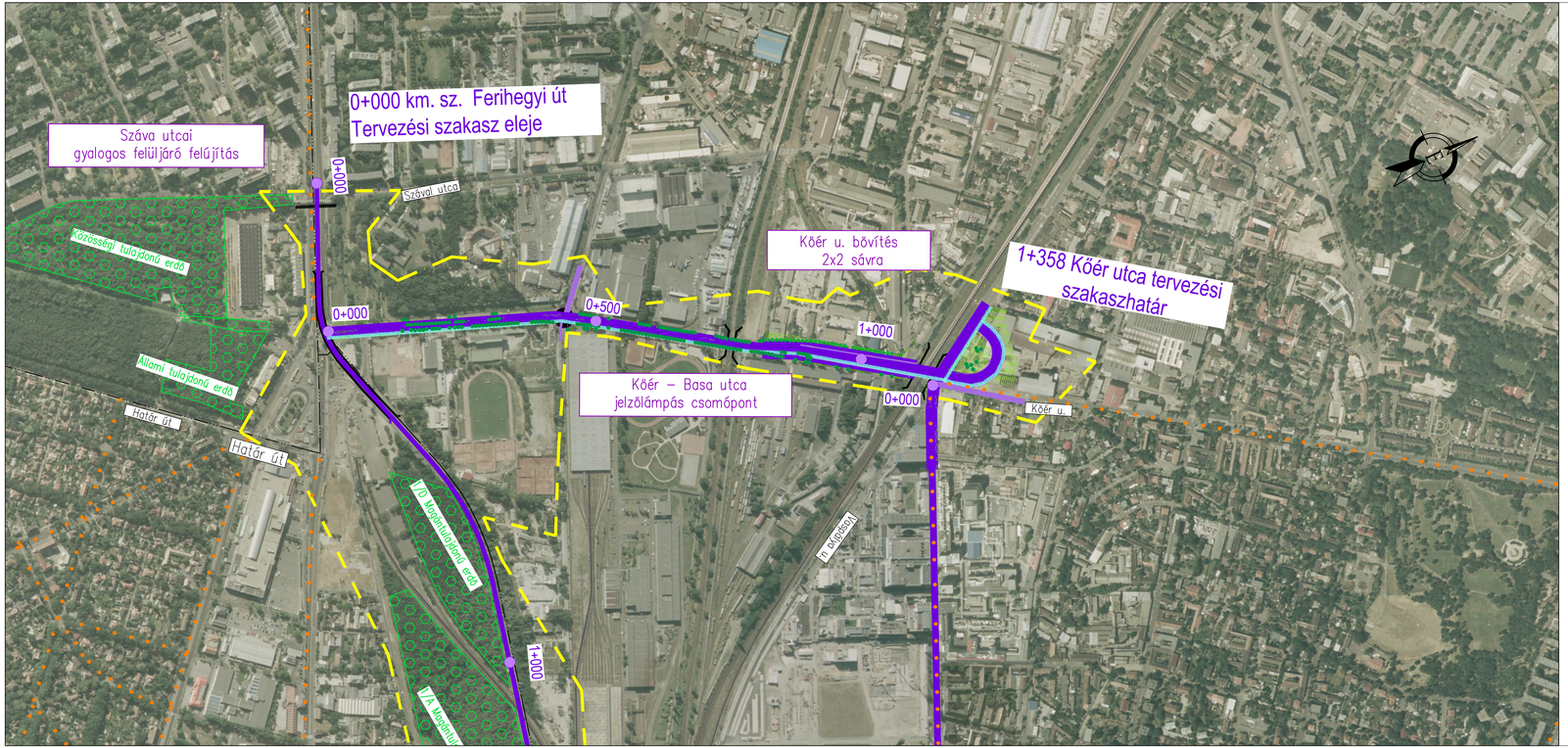

JELMAGYARÁZAT

- Kerülethatár
- Meglévő védett fasor
- Erdőterület
- Budapest Liszt Ferenc Nemzetközi Repülőtérre vezető út
- Szintbeni csomópontfejlesztés
- Kapcsolódó úthálózatfejlesztés
- Tervezett hídműtárgy
- Tervezett gyalogos különszintű átvezetés
- Meglévő vasútvonal
- Tervezett kerékpáros infrastruktúra
- Tájvédelmi / városképjvédelmi hatásterület
- Tervezett csereerdő, fásítás
- Tervezett asszimiláló zöldfelület
- Tervezett fasor

Tárgy:

Budapest, Liszt Ferenc Nemzetközi Repülőtér közúti elérhetőségének javítása előkészítése kapcsán engedélyezési tervek elkészítése, a létesítéshez szükséges engedélyek megszerzése, valamint a kiviteli tervek és tenderdokumentáció elkészítése

Megrendelő:

ÉPÍTÉSI ÉS KÖZLEKEDÉSI MINISZTÉRIUM

1054 Budapest, Alkotmány utca 5.
Levelezési cím: 1054 Budapest, Alkotmány u. 5.
E-mail:info@ekm.gov.hu

PST kód: **K000.04**

Tervezői konzorcium: FŐMTERV Zrt. - UTIBER Kft. KONZORCIUM

Tervszám: (Cserverő) **11.21.024**

Tervszám: **V191**

Konzorcium vezető: FŐMTERV
FŐMTERV Mérnöki Tervező Zrt.
Levélcím: 1024 Budapest, Lövőrdő utca 37.
Cím: 1024 Budapest, Lövőrdő utca 37.
Tel.: +36-1-345-9300, Telefax: +36-1-345-9550
E-mail: fomterv@fomterv.hu www.fomterv.hu

Konzorciumi tag: UTIBER
UTIBER Közúti Beruházó Kft.
Levélcím: 1518 Budapest, Pf.: 70.
Cím: 1115 Budapest, Csillaghegy 7-13.
Tel.: +36-1-203-05-55, Telefax: +36-1-204-4425
E-mail: tervezes@utiber.hu www.utiber.hu

Felelős tervező: Veres Dóra 01-16718

Tervező: Csóka Gergely 01-16808

Elnök-vezérigazgató: Keszthelyi Tibor
Projektvezető: Csordás Erika
Igazvezető, vállalkozási és kiszolgáló szolgáltató: Almássy László
Projektvezető: Vass Gábor

Közlekedéstervezési igazgató: Takács Miklós
Projektvezető-helyettes: Tóth Kinga Márta
Tervezési igazgató: Vass Gábor
Projektvezető-helyettes: Fazekas Bence

Ellenőr: Váradyné Fort Veronika

Terv tárgya: **Budapest, Liszt Ferenc Nemzetközi Repülőtér közúti elérhetőségének javítása előkészítése kapcsán engedélyezési tervek elkészítése, a létesítéshez szükséges engedélyek megszerzése, valamint a kiviteli tervek és tenderdokumentáció elkészítése**

Szakági tervező: **VIKÖTI Mérnök Iroda Kft.**
Postacím: 1519 Budapest, Pf.: 241.
E-mail: vikoti@vikoti.hu

Tervfázis: **ENGEDÉLYEZÉSI TERV**

Szállítási ütem jele: **V01**

Szakág: **KÖRNYEZETI HATÁSTANULMÁNY**

Szakág jele: **KHT**

Megnevezés: **Tájvédelmi helyszínrajz I.**

Dátum: **2024.09.09.**

Méretarány: **1: 5000**

Rajzszám: **E_00_KHT_0401_V01**

Fájl elnevezés: E_00_KHT_0401_V01.pdf