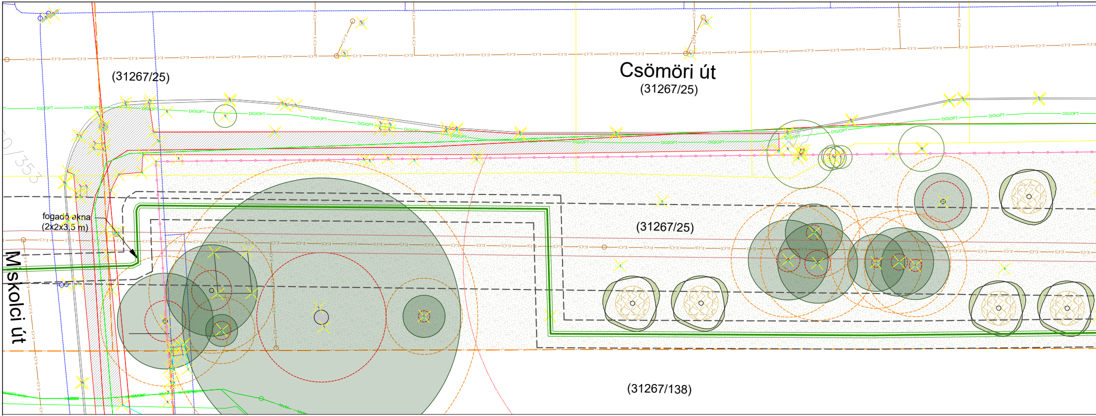
(31267/25)
Csömöri út
(31267/25)
fogadó akna
(2x2x3,5 m)
(31267/25)
Miskolci út
(31267/138)
DIGIOPT
ELCS

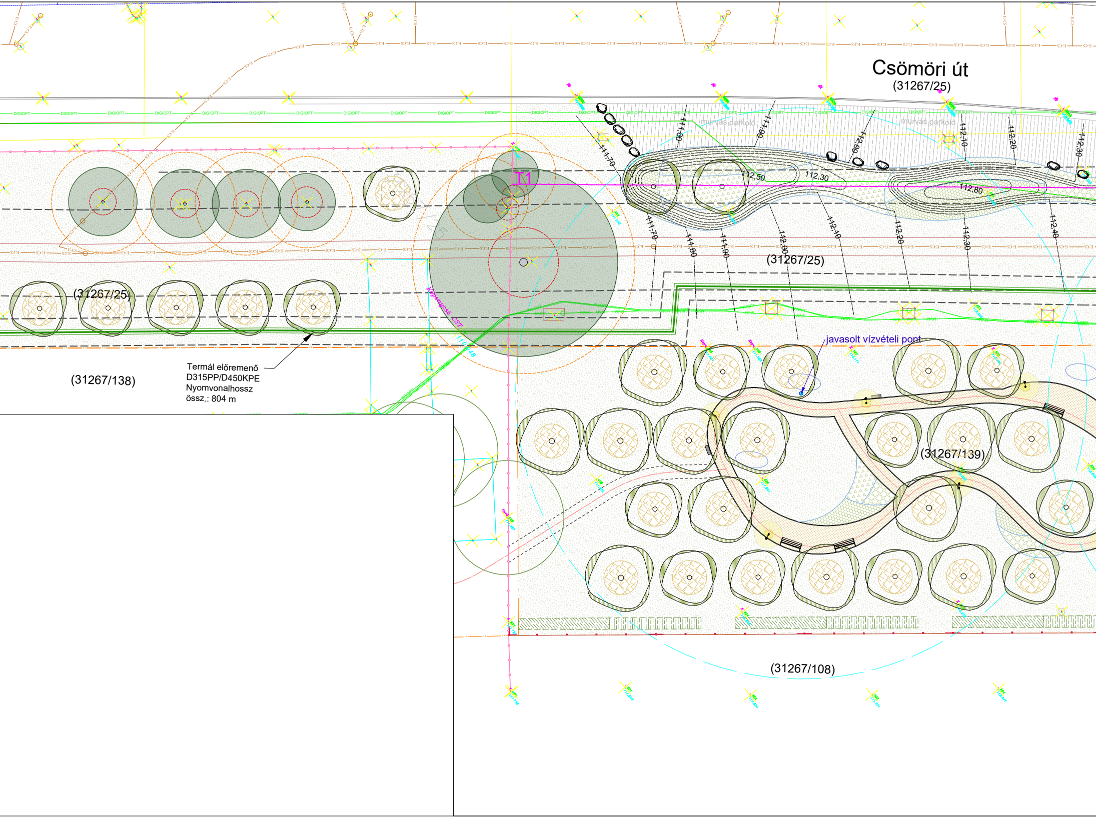
Csömöri út
(31267/25)
DIGIOPT
murvás parkoló
murvás parkoló
111,70
111,80
111,90
112,00
112,10
112,20
112,30
12,50
112,30
112,80
T1
111,70
111,80
111,90
112,00
112,10
112,20
112,30
112,40
(31267/25)
(31267/25)
Termál előremenő
D315PP/D450KPE
Nyomvonalhossz
össz.: 804 m
(31267/138)
javasolt vízvételi pont
(31267/139)
(31267/108)

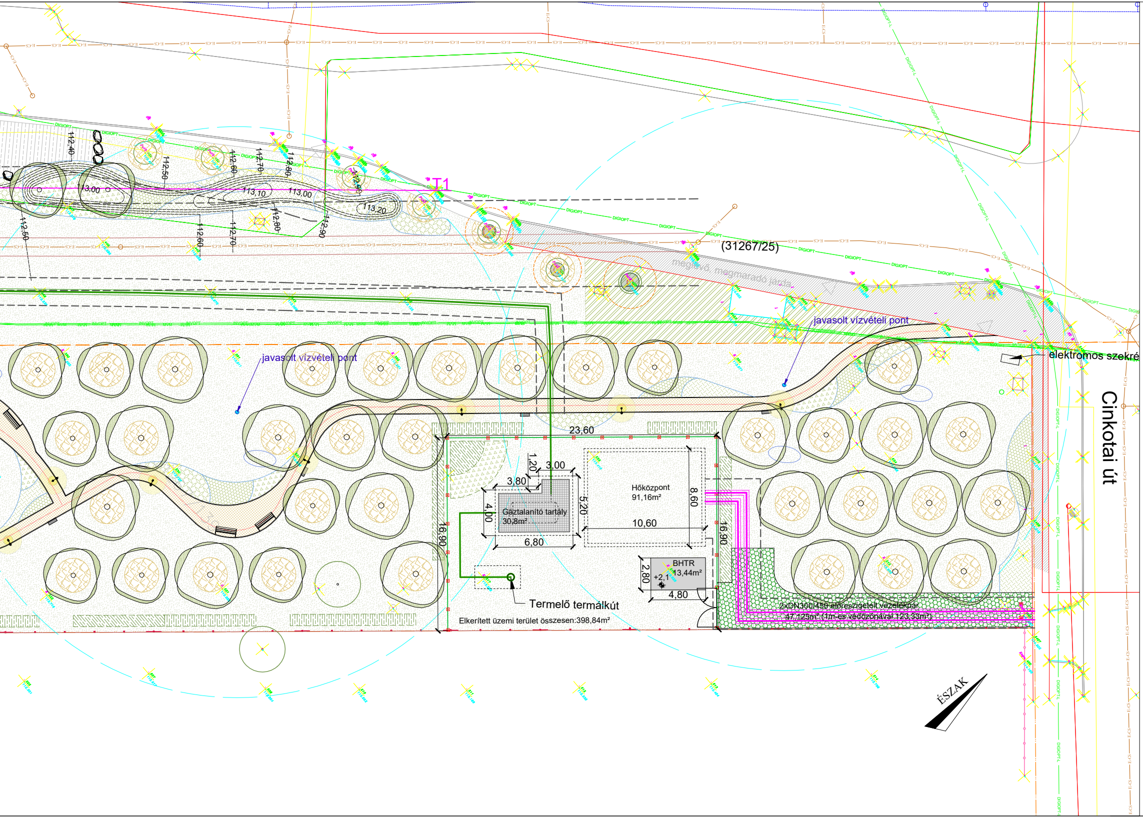
T1
112,40
112,50
112,60
112,70
112,80
112,90
112,50
112,60
112,70
112,80
113,00
113,10
113,00
113,20
112,90
DIGIOPT
(31267/25)
meglévő, megmaradó járda
javasolt vízvételi pont
javasolt vízvételi pont
elektromos szekré
Cinkotai út
23,60
1,20
3,00
3,80
5,20
4,00
Gáztalanító tartály
30,8m²
6,80
Hőközpont
91,16m²
8,60
10,60
16,90
16,90
BHTR
13,44m²
+2,1
2,80
4,80
Termelő termálkút
Elkerített üzemi terület összesen:398,84m²
2xDN300/450 előreszigetelt vezetékpár
47,125m² (1m-es védőzónával 123,33m²)
ÉSZAK

Jelmagyarázat

meglévő

lombhullató fa

gyepfelület

telekhatár

tervezett

lombhullató fa

alacsony cserje

sövénycserje

kúszónövény növényfuttatón

gyep

faapríték mulcs fák körül

szórt burkolatú sétány süllyesztett szegéllyel

murvás parkolófelület

murvás gyeprács

parkolásgátló szabálytalan kőtömb

támlás kerti pad

kandeláber, 3m-es oszlopmagasság

hulladékgyűjtő edény

fém táblás kerítés kétszárnyú kapuval

drótfonatos kerítés beton oszlopokkal

dönthető poller

VÁR-KERT Műszaki Tervezési Kft.
Székhely: 1115 Budapest, Etele út 46/B 3/23.

Postacím, iroda: 1114 Budapest, Szabolcska Mihály u. 6. III/3.
Tel/Fax: 797 36 63, Tel: 797 36 80
E-mail cím:
varkert-terv@varkert-terv.hu

Tervező:
Dobos Ivett
Dobos Ivett
okl. tájépítészmérnök K 01-5255

Nemes Zoltán
táj- és kertépítőmérnök K1 01-5053

Megrendelő:
Bayer Construct Zrt.
2038 Sóskút, Homokbánya u. 3.

Munka megnevezése:
Zugló Városközpont termálvíz fűtése, KIVITELI TERV
Zenit by Bayer projekt termál hőtermelő rendszer

Szakág: **Fapótlási terv**

Rajz megnevezése:
Környezetalakítási, fatelepítési helyszínrajz
Csömöri út (Miskolci út - Cinkotai út között)

Rajzszám:	Dátum:	Méretarány:
ZVK-KT-XX-TH-05-406-M00	2025.06.23.	1:250

Ez a terv a Vár-Kert Kft. szellemi terméke, amit csak a Ptk. vonatkozó rendelkezései alapján szabad felhasználni.