



LAWAND Mérnöki Iroda Kft.

Székhely: 2013 Pomáz, Nyár utca 5.
Levelezési cím: 1028 Budapest, Kokárda utca 45.
www.lawand.hu iroda@lawand.hu
+36 20 2525 153



LWD/25113/2025/HP

River Water Energy Szolgáltató Kft.

„Majosháza V. – kavics” bánya

PE-06/KTF/3607-2/2017. ügyiratszámú környezetvédelmi
engedély érvényességi idejének meghosszabbítására és az
engedély módosítására vonatkozó

Teljes körű környezetvédelmi felülvizsgálati dokumentáció

Mellékletek

Megrendelő: **River Water Energy Szolgáltató Kft.**
2337 Délegyháza
Majosi út 54.

Richlik-Trans Szállító és Szolgáltató Kft.
2377 Örkény
külterület út 0373/80. hrsz

Pomáz, 2026. március

Mellékletek

1.sz. melléklet	„Majosháza V. – kavics” bánya áttekintő topográfiai térkép
2.sz. melléklet	„Majosháza V. – kavics” bánya részletes helyszínrajz
3.sz. melléklet	„Majosháza V. – kavics” bánya kitermeléssel jövőben érintett területek
4.sz. melléklet	„Majosháza V. – kavics” bánya részletes helyszínrajz tájrendezés ütemezése
5.sz. melléklet	Áttekintő topográfiai térkép (hulladékgazdálkodási tevékenység)
6.sz. melléklet	Áttekintő légifelvétel (hulladékgazdálkodási tevékenység)
7.sz. melléklet	Dokumentációs helyszínrajz (hulladékgazdálkodási tevékenység)
8.sz. melléklet	Összesített hatásterület (hulladékgazdálkodási tevékenység)
9.sz. melléklet	Összesített hatásterület (bányászati és hulladékgazdálkodási tevékenység)

1.sz. melléklet Majosháza V. – kavics” bánya áttekintő topográfiai térkép

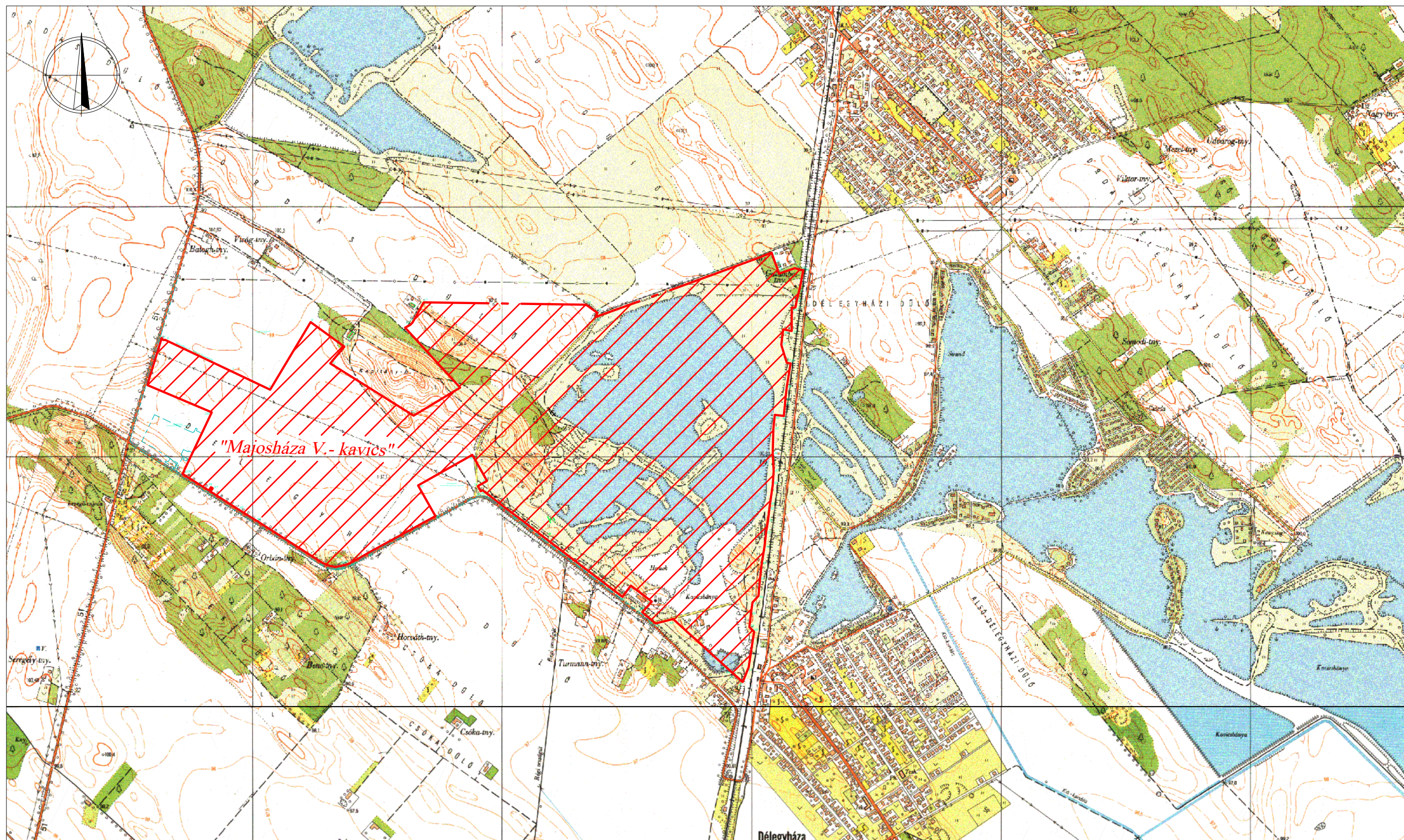

 LAWAND Mérnöki Iroda Kft. 2013 Pomáz, Nyár u. 5. Tel.: (36-20) 252-5153 E-mail: iroda@lawand.hu	Megrendelő: River Water Energy Kft. 2377 Délegyháza, Majosi út 54.	Munka megnevezése: "Majosháza V.- kavics" bánya környezetvédelmi engedély meghosszabbítása és módosítása
	Rajz címe: TOPOGRÁFIAI HELYSZÍNRAJZ	Rajzsám: 01.
	Tervfajta: Teljes körű környezetvédelmi	Méretarány: 1:15000
	Tervező: Győrfi Nina, Nagy László	Dátum: 2026. 2. hó

2.sz. melléklet „Majosháza V. – kavics” bánya részletes helyszínrajz

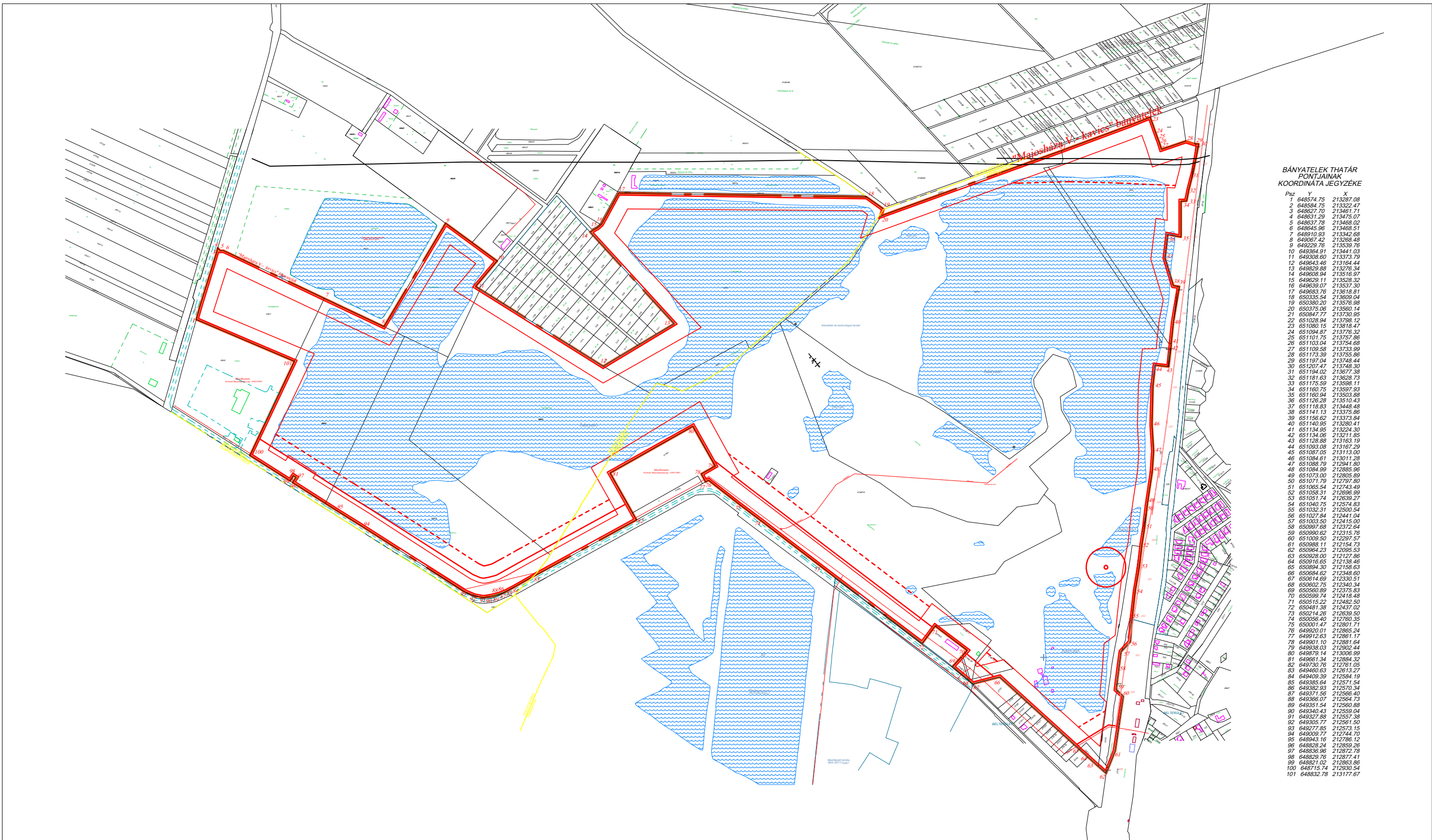

BÁNYATELEK THATÁR
PONTJAINAK
KOORDINÁTA JEGYZÉKE

Psz	X	Y
1	648574.75	213287.08
2	648584.75	213322.47
3	648627.70	213461.71
4	648631.29	213475.07
5	648637.78	213468.02
6	648645.96	213468.51
7	648910.93	213342.68
8	649067.42	213268.48
9	649229.76	213539.76
10	649384.91	213441.03
11	649308.60	213373.79
12	649643.46	213164.44
13	649829.89	213276.34
14	649608.94	213516.97
15	649629.11	213528.32
16	649639.07	213537.30
17	649683.76	213618.81
18	650335.54	213609.04
19	650380.20	213576.98
20	650375.06	213560.14
21	650847.77	213730.95
22	651026.94	213798.12
23	651080.15	213818.47
24	651094.87	213776.32
25	651101.75	213757.96
26	651163.04	213754.68
27	651109.58	213733.99
28	651173.39	213755.86
29	651187.04	213748.44
30	651207.47	213748.30
31	651194.02	213677.38
32	651181.63	213628.73
33	651175.59	213598.11
34	651160.75	213597.93
35	651160.94	213503.88
36	651126.28	213510.43
37	651118.63	213448.48
38	651141.13	213375.86
39	651156.62	213373.84
40	651140.95	213280.41
41	651134.95	213224.30
42	651134.06	213211.85
43	651128.88	213183.19
44	651083.08	213167.29
45	651087.05	213113.00
46	651084.61	213011.28
47	651088.79	212941.80
48	651084.99	212885.96
49	651073.00	212805.89
50	651071.79	212797.80
51	651065.54	212743.49
52	651058.31	212696.99
53	651051.74	212639.27
54	651040.75	212574.83
55	651032.31	212500.54
56	651027.84	212441.04
57	651003.50	212415.00
58	650997.68	212372.64
59	650980.62	212315.76
60	651009.50	212297.57
61	650988.11	212154.73
62	650984.23	212085.53
63	650928.00	212127.86
64	650916.65	212138.46
65	650894.30	212158.63
66	650884.62	212348.60
67	650614.69	212330.51
68	650602.75	212340.34
69	650580.89	212375.83
70	650599.74	212418.48
71	650515.22	212482.50
72	650481.38	212437.02
73	650214.26	212639.50
74	650056.40	212760.35
75	650001.47	212801.71
76	649920.01	212865.24
77	649912.63	212861.17
78	649901.10	212881.64
79	649938.03	212902.44
80	649879.14	213006.99
81	649661.34	212894.32
82	649730.76	212761.05
83	649480.63	212613.27
84	649409.39	212584.19
85	649385.64	212571.54
86	649382.93	212570.34
87	649371.56	212566.40
88	649366.07	212564.73
89	649351.54	212560.88
90	649340.43	212559.04
91	649327.88	212557.38
92	649305.77	212561.50
93	649277.85	212573.15
94	649009.77	212744.70
95	648943.16	212786.12
96	648828.24	212859.26
97	648836.96	212872.78
98	648829.76	212877.41
99	648821.02	212863.86
100	648715.74	212930.54
101	648832.78	213177.67

JELMAGYARÁZAT

	Bányatelek határa		Vízfelület		Gázvezeték		Középület
	Földrészlet határ		Aszfalt út		Lakóépület		Lapvízmérce
	Településhatár		Vasút		Gazdasági és melléképület		
	Védősáv, határpillér, védőpillér		Elektromos vezeték		Üzemi épület		

LAWAND Mérnöki Iroda Kft.
2013 Pomáz; Nyár u. 5.
Tel.: (36-20) 252-5153
E-mail: iroda@lawand.hu

Ugyvezető:
Nagy László, Nagy Zsombor
Tervező:
Györfi Nina, Nagy László

Megrendelő:
River Water Energy Kft.
2377 Délegyháza, Majosi út 54.

Rajz címe:
RÉSZLETES HELYSZÍNRAJZ

Tervfajta: **Teljes körű környezetvédelmi
felülvizsgálati dokumentáció**

Munka megnevezése:
**"Majosháza V.- kavics" bánya
környezetvédelmi engedély meghosszabbítása és módosítása**

Rajzszám:
02.

Méretarány:
1:10 000
Dátum:
2026. 3. hó

3.sz. melléklet „Majosháza V. – kavics” bánya kitermeléssel a jövőben érintett területek

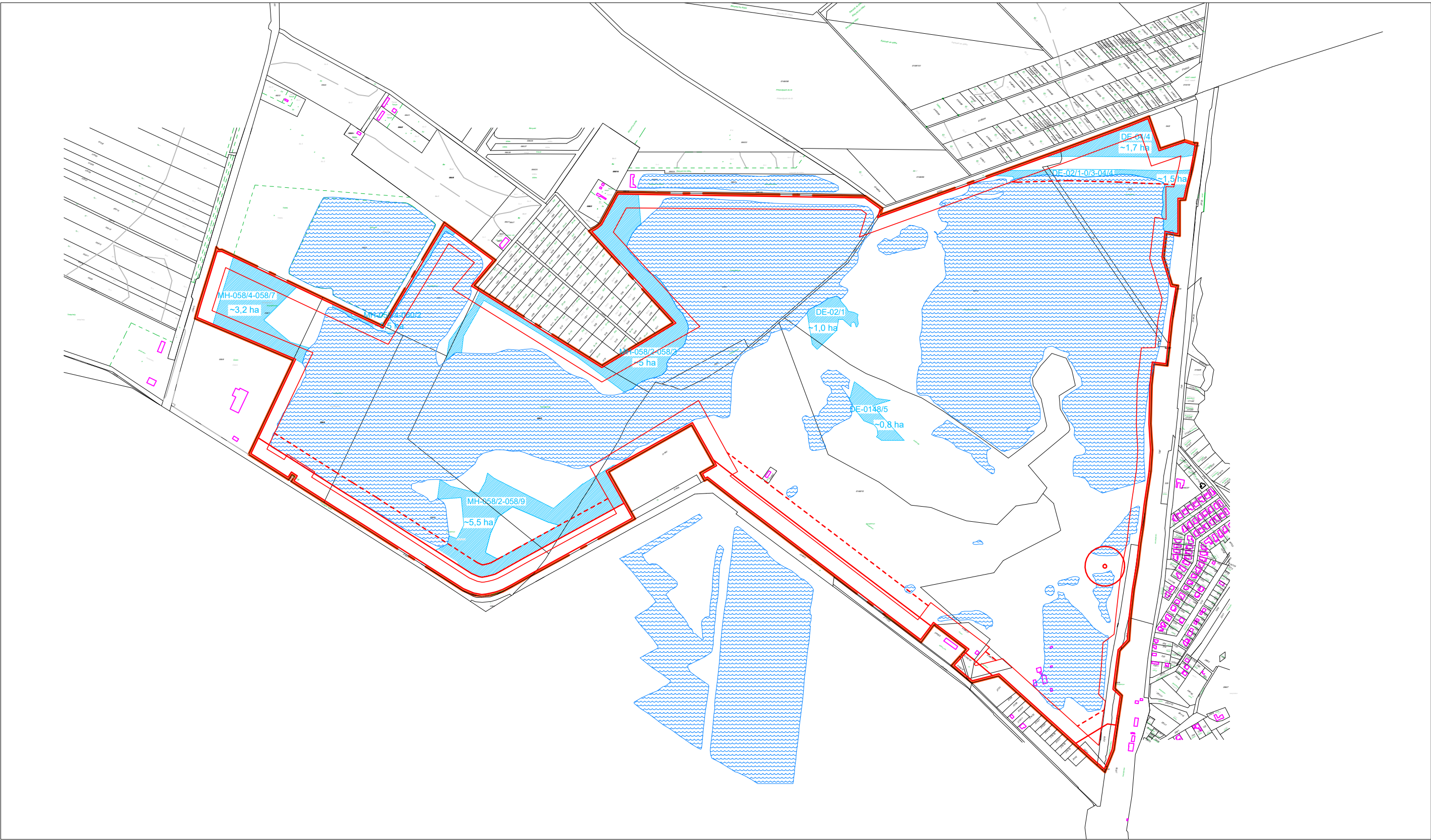

JELMAGYARÁZAT

- Bányatelek határa
- Földrészlet határ
- Védősáv, határpillér, védőpillér

- Meglévő vízfelületek
- Új vízfelületek

LAWAND Mérnöki Iroda Kft.
2013 Pomáz; Nyár u. 5.
Tel.: (36-20) 252-5153
E-mail: iroda@lawand.hu

Ugyvezető:
Nagy László, Nagy Zsombor
Tervező:
Györfi Nina, Nagy László

Megrendelő:
River Water Energy Kft.
2377 Délegyháza, Majosi út 54.

Munka megnevezése:
"Majosháza V.- kavics" bánya
környezetvédelmi engedély meghosszabbítása és módosítása

Rajz címe:
KITERMELÉSRE TERVEZETT TERÜLETEK

Rajzsám:
03.

Tervfajta: **Teljes körű környezetvédelmi**
felülvizsgálati dokumentáció

Méretarány:
1:10 000

Dátum:
2026. 3. hó

4.sz. melléklet „Majosháza V. – kavics” bánya tájrendezés ütemezése

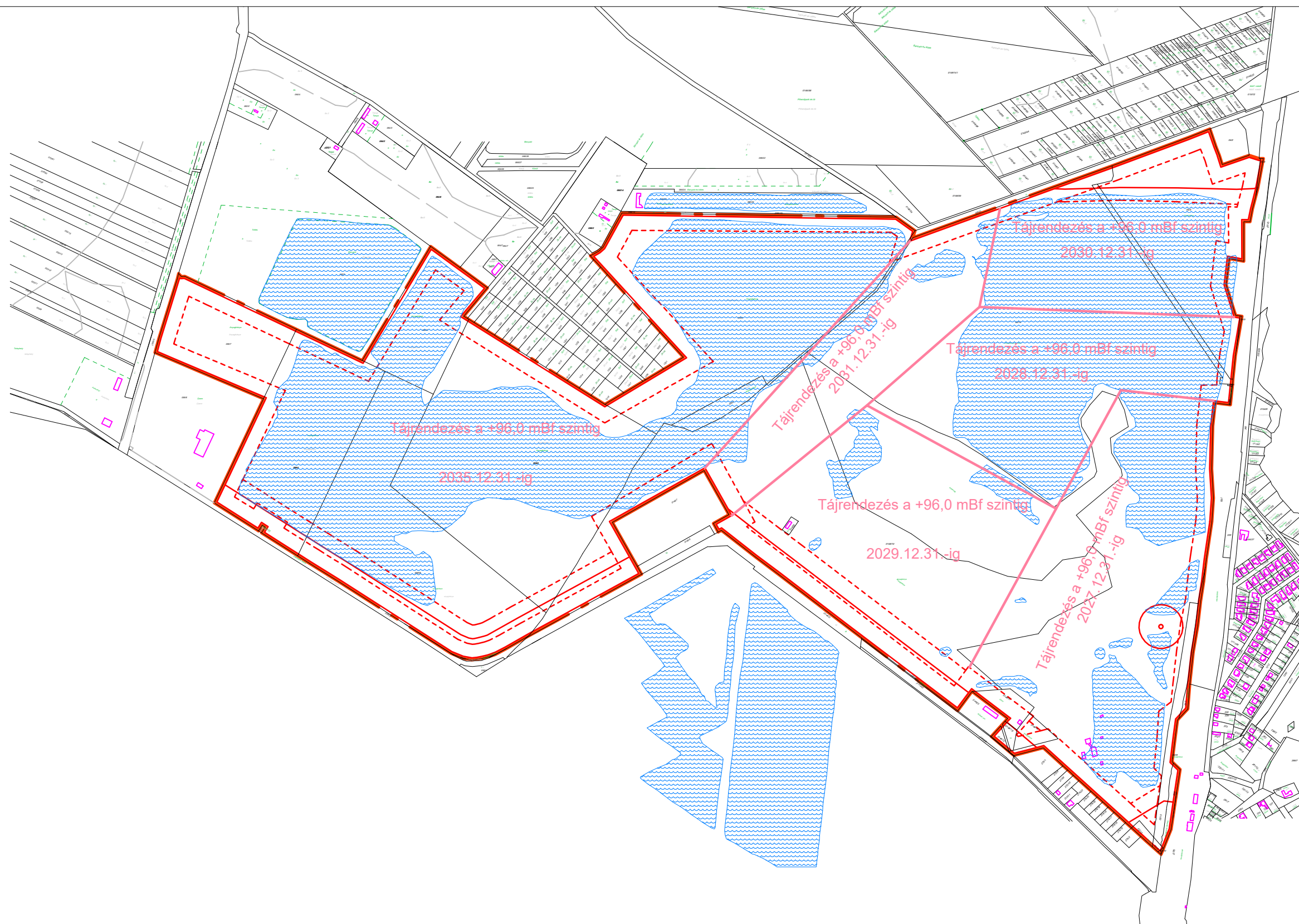

JELMAGYARÁZAT

- | | | | |
|--|----------------------------------|--|------------|
| | Bányatelek határa | | Vízfelület |
| | Földrészlet határ | | |
| | Védősáv, határpillér, védőpillér | | |

 LAWAND Mérnöki Iroda Kft. 2013 Pomáz, Nyár u. 5. Tel.: (36-20) 252-5153 E-mail: iroda@lawand.hu	Megrendelő: River Water Energy Kft. 2377 Délegyháza, Majosi út 54.	Munka megnevezése: "Majosháza V.- kavics" bánya környezetvédelmi engedély meghosszabbítása és módosítása
	Rajz címe: TÁJRENDEZÉS ÜTEMEZÉSE	Rajzsám: 04.
Ugyvezető: Nagy László, Nagy Zsombor	Tervfajta: Teljes körű környezetvédelmi felülvizsgálati dokumentáció	Méretarány: 1:10 000
Tervező: Győrfi Nina, Nagy László	Dátum: 2026. 3. hó	

5.sz. melléklet Áttekintő topográfiai térkép (hulladékgazdálkodási tevékenység)

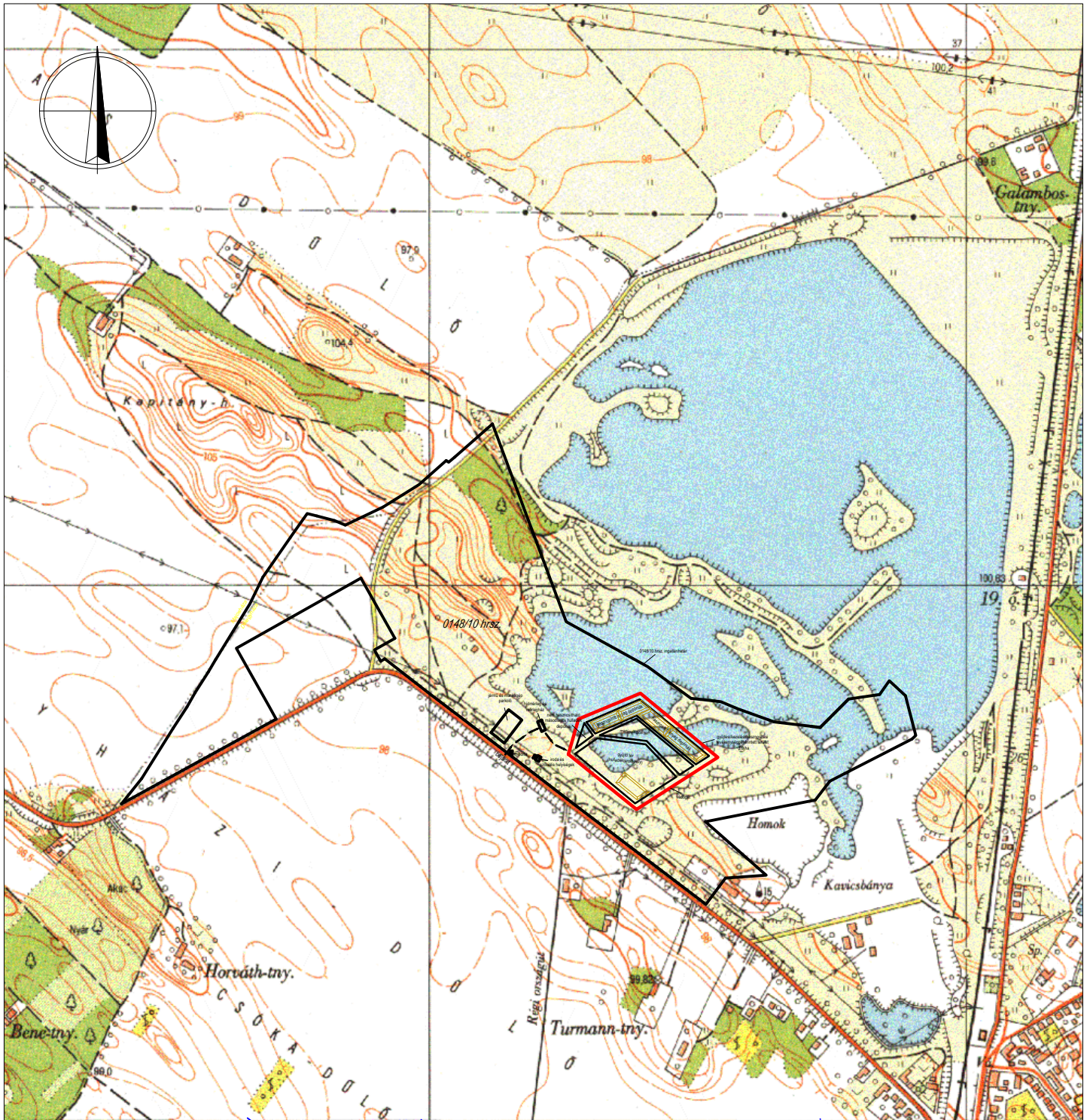

LAWAND Mérnöki Iroda Kft.

2013 Pomáz; Nyár u. 5.
Tel.: (36-20) 252-5153
E-mail: iroda@lawand.hu

Ugyvezető:
Nagy László, Nagy Zsombor
Tervező:
Győrfi Nina, Nagy László

Megrendelő:
River Water Energy Kft.
2377 Délegyháza, Majosi út 54.

Munka megnevezése:
"Majosháza V. - kavics" bánya
környezetvédelmi engedély meghosszabbítása és módosítása

Rajz címe:

Topográfiai térkép

Rajzszám:

03.

Tervfajta: **Teljes körű környezetvédelmi**
felülvizsgálati dokumentáció

Méretarány:
1:10 000

Dátum:
2026. 02. hó

6.sz. melléklet Áttekintő légifelvétel (hulladékgazdálkodási tevékenység)

7.sz. melléklet Dokumentációs helyszínrajz (hulladékgazdálkodási tevékenység)

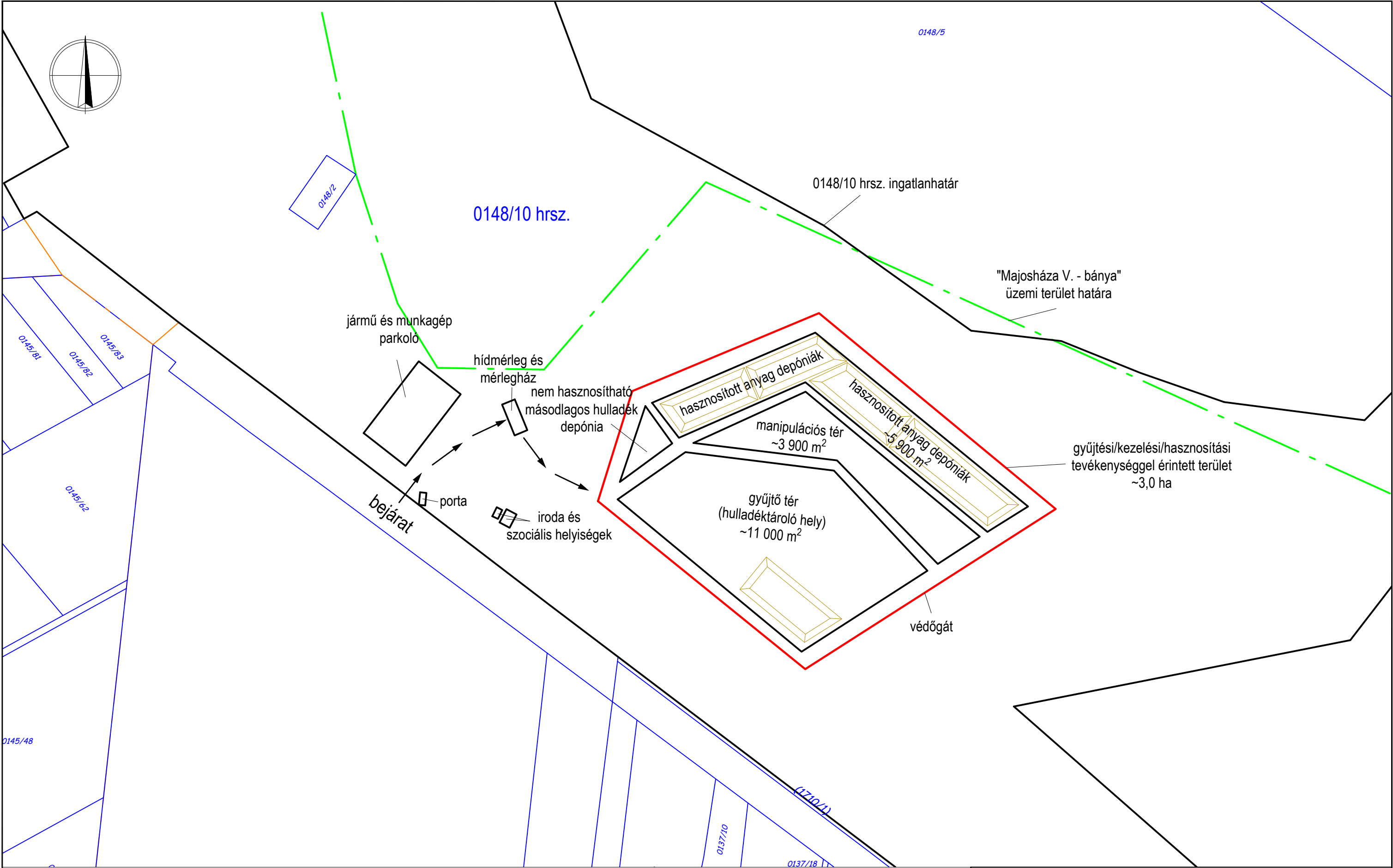

8.sz. melléklet Összesített hatásterület (hulladékgazdálkodási tevékenység)

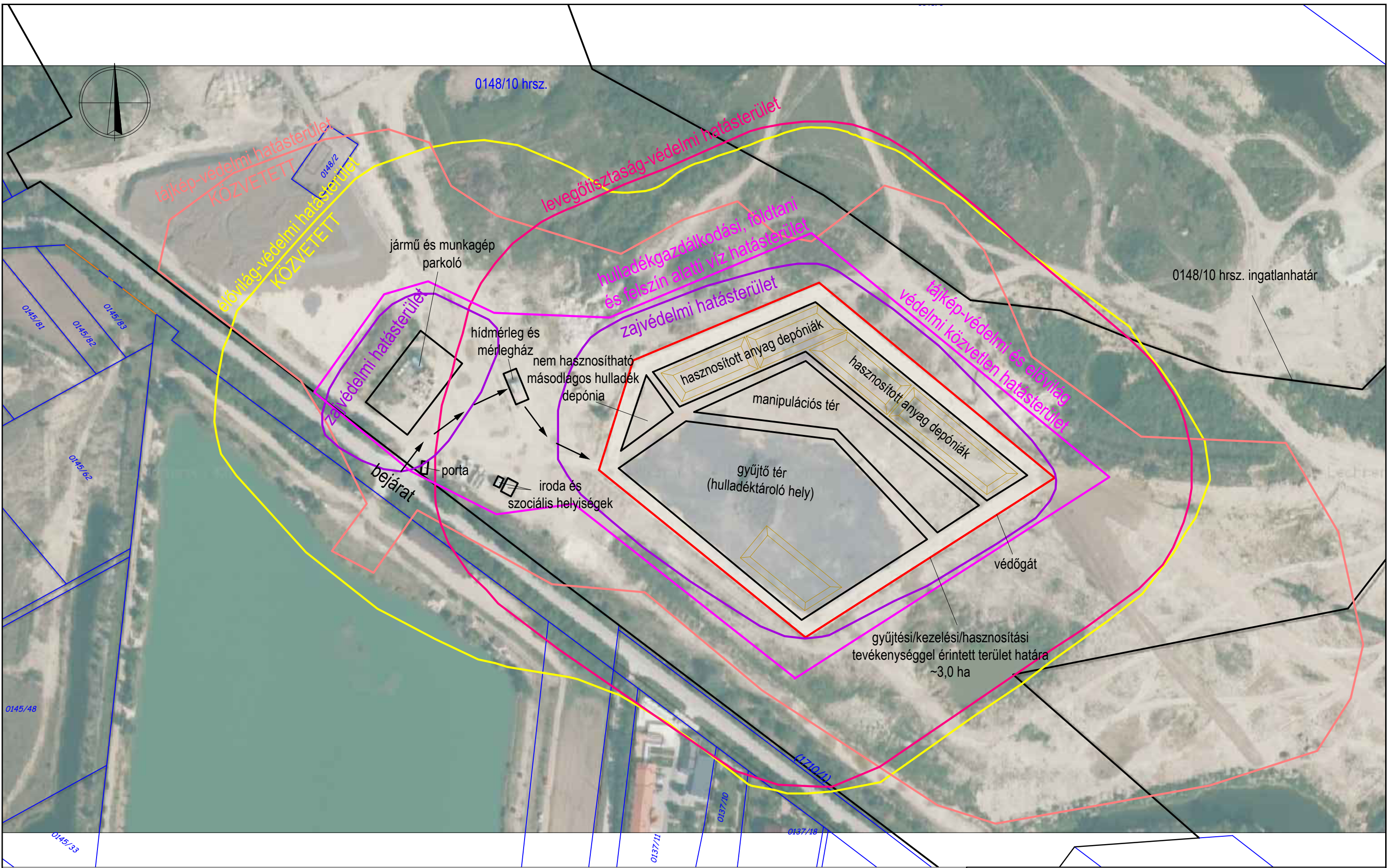

<div><div><p>LAWAND Mérnöki Iroda Kft. 2013 Pomáz: Nyár u. 5. Tel.: (36-20) 252-5153 E-mail: iroda@lawand.hu</p></div><div><p>Ugyveztő: Nagy László, Nagy Zsombor</p><p>Tervező: Győrfi Nina, Nagy László</p></div></div>	<div><p>Megrendelő: River Water Energy Kft. 2377 Délegyháza, Majosi út 54..</p><p>Rajz címe: ÖSSZESÍTETT HATÁSTERÜLET</p><p>Tervfajta: Teljes körű környezetvédelmi felülvizsgálati dokumentáció</p></div>	<div><p>Munka megnevezése: "Majosháza V. - kavics" bánya környezetvédelmi engedély meghosszabbítása és módosítása</p><p>Rajzszám: 06.</p><p>Dátum: 2026. 02. hó</p></div>
	<div><p>Méretarány: 1:2000</p></div>	

9.sz. melléklet Összesített hatásterület (bányászati és hulladékgazdálkodási
tevékenység)

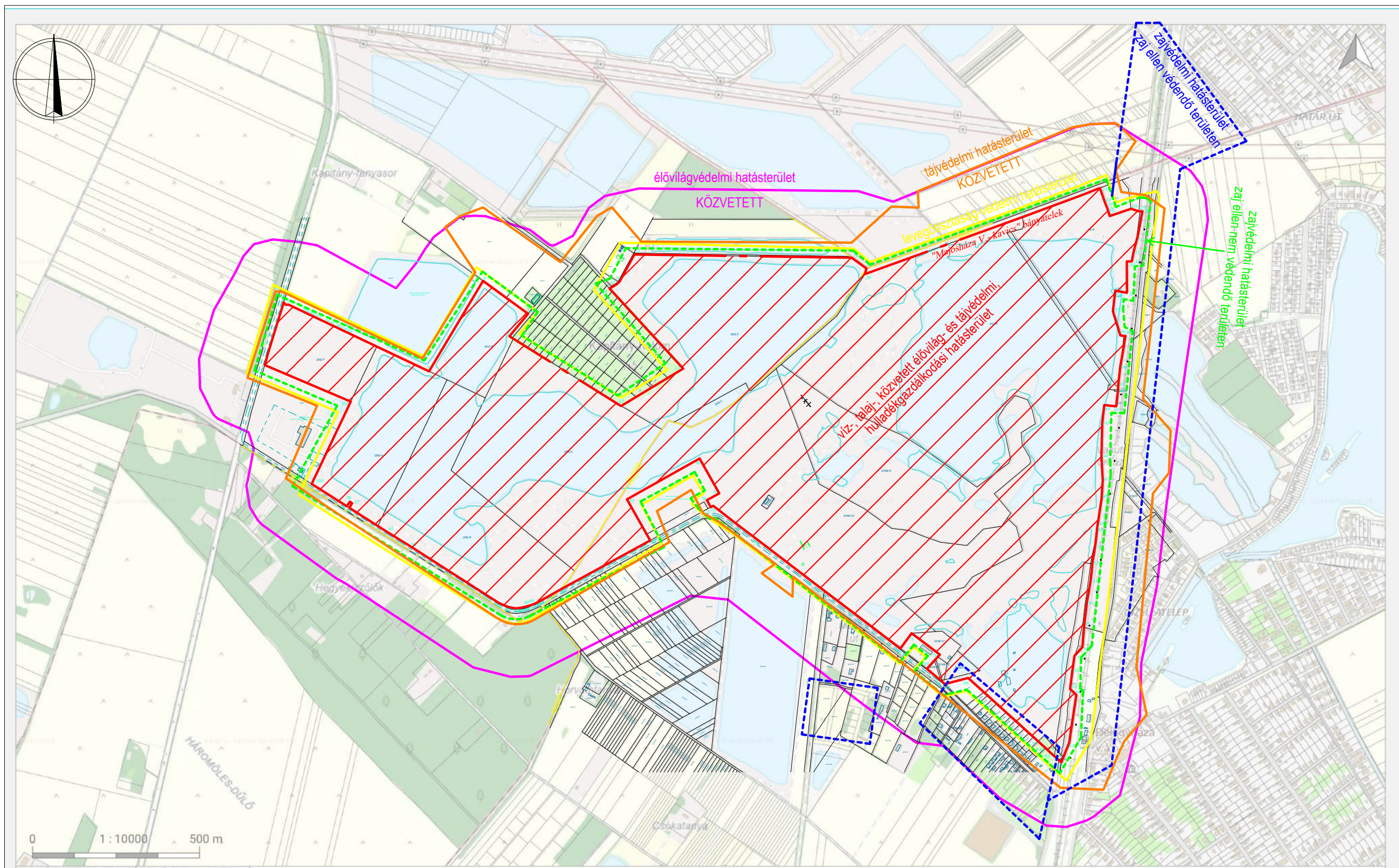

JELMAGYARÁZAT

	Bányatelek határa		Vízfelület		Levegőtisztaság-védelmi hatásterület		Élővilágvédelmi hatásterület
	Földrészlet határ		Lakóépület		Zajvédelmi hatásterület Zaj ellen nem védendő területen		Tájvédelmi hatásterület
	Településhatár		Gazdasági és mellékpépület		Zajvédelmi hatásterület Zaj ellen védendő területen		
	Aszfalt út		Üzemi épület		Víz-, talaj-, közvetlen élővilág- és tájvédelmi, hulladékgazdálkodási hatásterület		

LAWAND Mérnöki Iroda Kft.
2013 Pomáz, Nyár u. 5.
Tel.: (36-20) 252-5153
E-mail: iroda@lawand.hu

Ügyvezető:
Nagy László, Nagy Zsombor
Tervező:
Győrfi Nina, Nagy László

Megrendelő: River Water Energy Kft. 2377 Délegyháza, Majosi út 54.	Munka megnevezése: "Majosháza V.- kavics" bánya környezetvédelmi engedély meghosszabbítása és módosítása
Rajz címe: ÖSSZESÍTETT HATÁSTERÜLET	Rajzszám: 07.
Tervfajta: Teljes körű környezetvédelmi felülvizsgálati dokumentáció	Méretarány: 1:12 000 Dátum: 2026. 2. hó