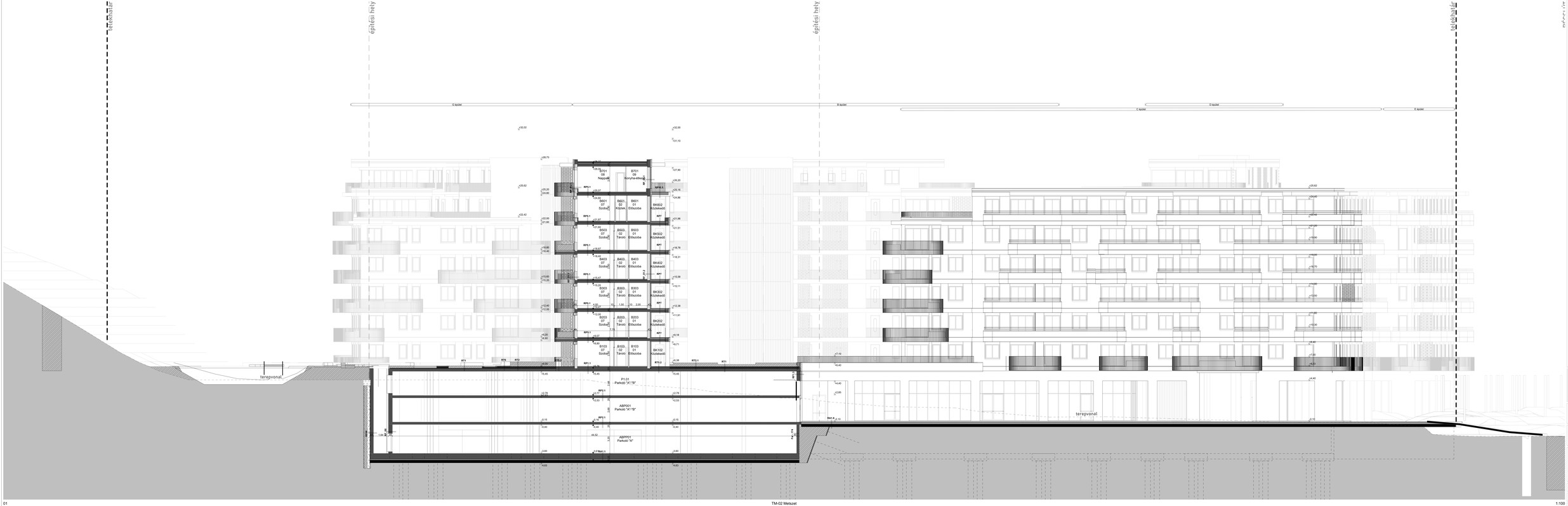

Megjegyzések:

Helyszínrajzok fajl:
E_ME_HE_Helyszinrajzok_Tez_metaletek

Rétegrendek fajl:
E_ME_RER_Retegrendek_Tez_metaletek

Tervezői munkaszám: 2020-0-0

B310

Olive Garden Lakópark

1037 Budapest, III. kerület Bécsi út 310
hrsz: 23002/10

Megrendelő:
OLIVE Garden KFT.
1037 Budapest, III. kerület Bécsi út 310

Tervezői:
Tervezői jogosult: Ignácsi Péter
Felelős tervező: Kiss Ádám

Alvállalkozók:
Építészeti szakértő: Szerencsés Szolgáltató Kft.
Mt Projekt Tervező Bt. (E-M szakág)

Szerkezetkész tervezés:
Bence Kft. (É-SZ-ÉK Kft.)
É-SZ-ÉK Kft.
Szerkezetkész szakértő:
Szerkezetkész E-M szakértő:

Generál tervezői:
KARC Építész Stúdió Kft.
1011 Budapest, Iskola utca 3.
Tel.: (+36) 1/201 1000
Fax: (+36) 1/201 1001
E-mail: karc@karc.hu
Kamarai tervező: Dr. Ignácsi Péter
okl. építészmérnök
É-1-1424 Kamarai
Felelős tervező: Kiss Ádám
okl. építészmérnök
É-1-1424 Kamarai

KARC ÉPÍTÉSZ STÚDIÓ

Megnevezés: ÉMEDŐ(É-K)ÉSZ-TÉNY	Dátum: 2020-06-15
Rajszám: É-TV-ET-03	Méretarány: 1:100
Megnevezés: TM-02 Metszet	Méretarány: Szorzó:

01 TM-02 Metszet 1:100