

***ELŐZETES RÉGÉSZETI DOKUMENTÁCIÓ  
KOCKÁZATELEMZŐ MUNKARÉSZ***

***RFC 11 BOROSTYÁN VASÚTI KORRIDOR HEGYESHALOM-CSORNA-  
PORPÁC-SZOMBATHELY-ZALASZENTIVÁN SZAKASZÁNAK FEJLESZTÉSE –  
16 SZ. VASÚT HEGYESHALOM (KIZ) SZOMBATHELY (BEZ) (873+53 –  
974+00 HM SZ.) KÖZÖTTI SZAKASZ***

A

***TRENECON KFT.***

megrendelésére

készítette:

A



Magyar Nemzeti Múzeum  
Közgyűjteményi Központ



NEMZETI  
RÉGÉSZETI  
INTÉZET

**MAGYAR NEMZETI MÚZEUM KÖZGYŰJTEMÉNYI KÖZPONT**

**2025**

## **1. AZ ELŐZETES RÉGÉSZETI DOKUMENTÁCIÓ TÁRGYA, ELKÉSZÍTÉSÉNEK CÉLJA, KÉSZÍTŐI**

**1.1. Az ERD munkarész tárgya: RFC 11 Borostyán vasúti korridor Hegyeshalom-Csorna-Porpác-Szombathely-Zalaszentiván szakaszának fejlesztése – 16 sz. vasút Hegyeshalom (kiz) Szombathely (bez) (875+53 – 974+00 hm sz.) közötti szakasz**

**1.2. A tervezett változtatás helyszíne:** Hegyeshalom, Levél, Mosonszolnok, Jánossomorja, Bősárkány, Csorna, Szilsárkány, Sopronnémeti, Szil, Magyarkeresztúr, Zsebeháza, Vadosfa, Beled és Csánig (Győr-Moson-Sopron vármegye), Répcelak, Nick, Vámoscsalád, Vasegerszeg, Hegyfalú, Pósfa, Szeleste, Ölbő, Csénye, Bögöt, Porpác, Vép és Szombathely (Vas vármegye) települések közigazgatási területén

**1.3. Az ERD munkarész megrendelője: *Trenecon Kft.***

**1.4. Az ERD munkarész megrendelésének célja:** Környezeti hatástanulmány

**1.5. Készítette:** Az ERD-t a *Magyar Nemzeti Múzeum Közgyűjteményi Központ* készítette *a kulturális örökség védelméről szóló 2001. évi LXIV. törvény (továbbiakban: Kötv.) és a Kormány, a kulturális örökség védelmével kapcsolatos szabályokról szóló 68/2018. (IV. 9.) Kormányrendeletének (továbbiakban: Korm. R.)* előírásai alapján.

**1.6.** A tervezett beruházás a 345/2012. (XII. 6.) Korm. rendelet 1. melléklet 2.1.2. alapján a Kormány által nemzetgazdasági szempontból kiemelt jelentőségű üggyé nyilvánított beruházás.

## **2. RÉGÉSZETI ÉRTÉKVIZSGÁLAT, LELŐHELY-DIAGNOSZTIKAI VIZSGÁLATOK**

Az Előzetes régészeti dokumentáció kockázatelemző munkarészének elkészítése során adattári, szakirodalmi, valamint térképészeti adatgyűjtést és egyes szakaszokon terepbejárást is végeztünk.

### **2.1. Adattári, szakirodalmi, térképészeti adatgyűjtés**

A Győri-medencében, elsőként a Mosoni-sík kistáján kezdődik a tervezett nyomvonal, mely magasártéri helyzetű hordalékkúpsíkság. Levél, Hegyeshalom és Mosonszolnok, települések itt találhatóak. A kistáj felszínét csak a vízfolyások medrei tagolják, ÉNy-ról DK felé jelentősen süllyed. ÉNy-on jelenkori folyóvízi iszap, a Lajta két oldalán folyóvízi kavics, attól D-re és DK-re iszapos-lössös üledéktakaró borítja. A táj nagyobb része a Mosoni-Duna vízgyűjtő területe.

Jánossomorján már a Hanság területén folytatódik a nyomvonal, mely a Duna és a Rába hordalékkúpja közé zárt, korlátozott lefolyású medence, ahol a holocénben mocsárvidék alakult ki, 10 m-t is meghaladó vastagságú tőzeg- és mocsári agyagrétegekkel. Felszínét jelenkori öntésagyag, -homok, -iszap, láptőzeg és szigetszerűen pleisztocén kavicsos homok építi fel. A kistáj fő vízfolyása a Hansági-főcsatorna, mely a D felől érkező Rábcába torkollik.

Bősárkány és Csorna területén a Csornai-sík kistáján halad a nyomvonal. A táj felszínalaktanilag

a Rába É-nak dőlő, megsüllyedt hordalékkúplejtője. A Rába – Rábca és a Marcal vízrendszeréhez tartozik.

Szilsárkány, Sopronnémeti, Szil, Magyarkeresztúr, Zsebeháza, Vadosfa, Beled és Csánig, valamint Répcelak a Kapuvári-sík kistájon fekszik. Túlnyomó része magasártéri helyzetű medencesíkság, D-ről É felé lejt. A terület a Rába É-nak lejtő, megsüllyedt, jelenkori folyóvízi üledékekkel, főleg iszappal borított hordalékkúplejtője. Répcelak – Mihályi térségében jelentős a szén-dioxid gáz előfordulása. A táj a Répce – Rábca vízrendszeréhez tartozik.

Ezt követően a Nyugat-Magyarországi-peremvidéken halad a nyomvonal, a Sopron-Vasi-síkságon, elsőként az alacsony fekvésű, egységes tagolatlan tökéletes síkságon, a Rábai teraszos síkon, Nick, majd Ölbő és Csénye területén, melynek felszínalaktani egységét csak a kavicstakaróba vágódott Gyöngyös és a Sorok-patak sekély (2-3 m) völgyelése bontja meg. Barna jégkorszaki vályoggal és löszös üledékekkel borított felszínét ma feltöltődés alatt álló laposok, lassan szivárgó erek, fokok és elsorvadt holtágak jellemzik.

Vámoscsalád, Vasegerszeg és Hegyfalu területén a Répce-sík kistájon halad a nyomvonal. Az alföldi jellegű, alig tagolt felszínét változó vastagságú (5-15 m) hordalékkúp jellegű kavicstakarók, kavicsos jégkorszaki vályoggal fedett széles, lapos, erodált háta, régi kavicsos völgyelések, a Répce elsorvadt medrei, holtágai jellemzik. A Répce vízgyűjtő területe.

Pósfa, Szeleste Bögöt, Porpác, Vép és Szombathely területén a Gyöngyös-sík kistájon vezet, mely alföldies jellegű, jelentéktelen szintkülönbségekkel, egyhangú, mikroformákban szegényes, DK felé lejtősödő, alacsony felszínét jégkorszaki vályog, agyagos vályogos löszös üledék és lösz borítja. A beruházással is érintett D-i térségében a jégkorszaki vályog kivastagodik, s helyenként a kavicstakaró egybeolvad a Rába-bal parti kavicstakaró felszínével. A jórészt tökéletes síkság felszínalaktani jellegét a lefolyástalan vagy rossz lefolyású lapos mélyedések kusza hálózata, valamint a Gyöngyös elsorvadt holtmedrei teszik némileg változatossá. A régi Gyöngyös-medrek vízfolyásaikkal behálózták az egész síkságot. Barna jégkorszaki vályoggal és löszös üledékekkel borított felszínét ma feltöltődés alatt álló laposok, lassan szivárgó erek és elsorvadt holtágak jellemzik.<sup>1</sup>

A közhiteles lelőhely-nyilvántartás, a szakirodalmi és térképészeti kutatások során a tervezés által érintett területen és 250 m-es övezetében Győr-Moson-Sopron vármegyéből **38**, Vas vármegyéből pedig **57**, vagyis összesen **95** nyilvántartott régészeti lelőhelyre utaló adatot gyűjtöttünk.

<sup>1</sup> Magyarország kistájainak katasztere I. Szerk.: Marosi S. – Somogyi S. Budapest, 1990.

Az azonosított, illetve vizsgált régészeti lelőhelyek ismert kiterjedését az átnézeti és 1-13. sz. térképmelléleteken ábrázoltuk, a térinformatikai állományok a digitális melléklet „Terinformatika” mappájában érhetők el.

## **2.2. Régészeti terepbejárás**

Terepbejárással az örökségi szempontból kockázatot képviselő területeket próbáltuk vizsgálni. Ezen helyszínek felszíni kutatásait 2024. július 7-14 között végeztük el. Az évszaktól adódó fedettség (álló gabona, kukorica, lucerna, szója, illetve gabonatarló) miatt azonban csak kevés szakaszon lehetett terepbejárást végezni.

Ölbő területén a tervezett ívkorrekciót tekintettük meg, a 80341 azon. sz. régészeti lelőhelytől É-ra eső szakaszokat. azonban a területet magas és sűrű gabona fedte hosszasan elnyúlva, így nem lehetett terepet járni. Ezért a vasút túloldalán egy kevésbé sűrűn vetett, álló kukoricával borított parcellát vizsgáltunk meg, itt régészeti leletanyagot nem találtunk.

Szelesten szintén az ívkorrekciót kíséreltük meg kutatni, a sűrű szójavesztés miatt itt sem jártunk sikerrel.

Jánossomorján, Hanságligettől É-ra az 57455 azon. sz. régészeti lelőhelyet vizsgáltuk, mivel ennek vasút közeli, K-i felén római kori épület ismert. A vasút két oldalán azonban magas és sűrű kukoricavesztés állt, így csak a sínektől K-re, egy kisebb szakasz ritkás vegetációban tudtunk kutatni, ahol bronzkori, római kori és Árpád-kori kerámiatöredékeket gyűjtöttünk, tehát a lelőhely még erre a területre is kiterjed, illetve több régészeti korszakot találtunk a korábban ismertek mellett. A fedettség ellenére a vasút környezetét meg lehetett úgy vizsgálni, hogy kizárhassuk az épített örökségi elem érintettségét. A sínek szélesen és mélyen bevágott domboldalba haladnak, ha érintett is történelmi korú, épített jelenséget, az a vasút építésekor elpusztulhatott.

Mosonszolnok és Hegyeshalom területén a római út (53998 azon. sz. lelőhely) tágabb környezetét vizsgáltuk, mivel régészeti lelőhely itt eddig csak kevés volt ismert, azonban itt is csupán a már boronált parcellákat tudtuk érdemben kutatni, régészeti leletanyagot viszont az út közvetlen környezetében sem találtunk.

A vizsgált területet és az azonosított régészeti lelőhely ismert kiterjedését az átnézeti és 1-13. sz. térképmelléleteken ábrázoltuk.

## **3. ÖRÖKSÉGVÉDELMI KOCKÁZATELEMZÉS**

### **3.1. A változtatási szándékok ismertetése**

A projekt során az RFC 11 Borostyán vasúti korridor Hegyeshalom-Csorna-Porpác-Szombathely-Zalaszentiván szakaszának fejlesztését tervezik. Jelen dokumentáció a 16 sz. vasút Hegyeshalom



(kiz) – Szombathely (bez) (875+53 – 974+00 hm sz.) közötti szakaszát tartalmazza. Több helyszínen tervezett ívkorrekció, valamint egyes vasútállomások fejlesztése.

Jelen fázisban egyéb műszaki adatok (mélység, technológia stb.) még nem állnak rendelkezésre.

### **3.2. Régészeti örökségvédelmi kockázatok, lehetséges hatáscsökkentés**

A beruházás megvalósítása során jelentkező régészeti örökségvédelmi kockázatokat négy kategóriába sorolhatjuk:

#### **1. Kizáró kockázat/ok: pl.: jelentős védendő objektum azonosítható egyértelműen, amely kizárja ott az építkezést.**

Olyan, földrajzilag pontosan körülhatárolható, biztosan helyben megtartandó örökségi elemek, amelyeket a földmunkákkal el kell kerülni.

#### ***Védetté nyilvánított régészeti lelőhelyek***

2001. évi LXIV. törvény (Kötv.) 7. § 45. „Védetté nyilvánított régészeti lelőhely: miniszteri döntéssel, határozattal vagy e törvény alapján miniszteri rendelettel védetté nyilvánított kiemelkedő történeti és kulturális jelentőségű, nyilvántartott régészeti lelőhely.”

A Kötv. 13. §

„(1) A védetté nyilvánított régészeti lelőhelyeken nem lehet olyan tevékenységet folytatni, amely a lelőhelynek akár részleges állapotromlását eredményezheti.

(2) A védetté nyilvánított régészeti lelőhelyhez védőövezetet lehet kijelölni.

(3) A védetté nyilvánított régészeti lelőhelyeket kiemelten vagy fokozottan védett régészeti lelőhely kategóriába kell sorolni.

(4) Kiemelten védett az a lelőhely, mely kivételes tudományos jelentőséggel, és nemzetközi vagy országos szempontból kiemelkedő fontossággal bír. Fokozottan védett az a régészeti lelőhely, melynek tudományos jelentősége megállapítható, és egy nagyobb tájegységre nézve kiemelkedő fontossággal bír.”

#### ***Eredeti összefüggéseiben megmaradt, helyben és fizikai állapotromlás nélkül megőrzendő régészeti emlékek:***

Korm. R. 21. § (3) „A földmunkával járó beruházással el kell kerülni

c) az eredeti összefüggéseiben megmaradt, helyben és fizikai állapotromlás nélkül megőrzendő régészeti emléket”.

#### ***Tájképi jelentőségű régészeti lelőhelyek***

Korm. R. 2. § 11. „tájképi jelentőségű régészeti lelőhely: olyan régészeti lelőhely, amely megjelenésével környezetének meghatározó tájképi eleme (így különösen erőd, erődítés, vár,

templom maradványai, földvár, halomsír, kunhalom, a domborzatból kiemelkedő, többszörösen rétegzett tell-település).

***„Ex lege” védett régészeti emlékek***

A természet védelméről szóló 1996. évi LIII. törvény 23. § (2) bekezdés: „E törvény erejénél fogva védelem alatt áll valamennyi forrás, láp, barlang, víznyelő, szikes tó, kunhalom, földvár. Az e bekezdés alapján védett természeti területek országos jelentőségűnek [24. § (1) bekezdés] minősülnek.”

1996. évi LIII. törvény 23. § (3):

„f) a kunhalom olyan kultúrtörténeti, kulturális örökségi, tájképi, illetve élővilág védelmi szempontból jelentős domború földmű, amely kimagasodó jellegével meghatározó eleme lehet a tájnak;

g) a földvár olyan védelmi céllal létesített vonalas vagy zárt alakzatú földmű, amely azonosíthatóan fennmaradt domborzati elemként történeti, kulturális örökségi, felszínalaktani, illetve tájképi értéket képvisel.”

1996. évi LIII. törvény 31. §: „Tilos a védett természeti terület állapotát (állagát) és jellegét a természetvédelmi célokkal ellentétesen megváltoztatni.”

**Hatáscsökkentő javaslat: elkerülés**

**2. Magas kockázat: lehetséges olyan örökségvédelmi érték, amelynek feltárása jelentős költségigénnyel, időbeli csúszásokkal jár, vagy akár kizáró okká formálódhat a feltárásokat követően.**

***Olyan örökségi elemek, amelyek feltárást követően kizáró okká formálódhatnak:***

Olyan (egyedileg vagy ex lege védett) lelőhelyek, amelyeken előkerülhetnek helyben megtartandó örökségi elemek, de állapotuk ismeretlen. Védetté nyilvánításuk csak a feltárás alapján kezdeményezhető.

***Jelentős költség- és időigénnyel járó feltárások:***

Templom körüli temetők, többretegű lelőhelyek

**Hatáscsökkentő javaslat: elkerülés**

**3. Közepes: örökségvédelmi érték lehetséges, de nem valószínű, hogy feltárása jelentős költséget/időt emésztene fel, vagy kizáró okká fajulhat.**

Egy- vagy kétrétegű, intenzív, közepesen intenzív régészeti lelőhelyek, amelyek megelőző feltárásának módszere a Kötv. 22. § (3) bekezdés c) és d) pontja alapján teljes felületű feltárás.

**Hatáscsökkentő javaslat: megelőző feltárás, amelynek módszere teljes felületű feltárás**

**4. Alacsony: örökségvédelmi érték nincs, vagy nem okozhat számottevő fennakadást a projektben.**

Egyrétegű, alacsony intenzitású (szórványos) lelőhelyek, amelyek megelőző feltárásának módszere a Kötv. 22. § (3) bekezdés a) pontja alapján régészeti megfigyelés.

**Hatáscsökkentő javaslat: megelőző feltárás, amelynek módszere régészeti megfigyelés**

**Összegezve:**

Kockázat	Hatás	Kockázatkezelés / hatáscsökkentés
1	Veszélyezteteti a beruházás megvalósulását	Elkerülés
2	Veszélyeztetheti a beruházás megvalósulását, illetve nagy költség- és időigény	Elkerülés
3	Nem veszélyezteteti a beruházás megvalósulását, de költség- és időigénye van	Megelőző feltárás: teljes felületű feltárás
4	Minimális költség- és időigénye van	Megelőző feltárás: régészeti megfigyelés

**3.3. A beruházás 250 méter széles övezetében azonosított régészeti lelőhelyek**

Régészeti lelőhely neve	Nyilvántartási azonosítója	Azonosítás alapja	Lelőhely jellege	Lelőhely kora	Érintettség	Kockázati kategória
Hegyeshalom – Újtelep	52802	ásatás	zsugorított sír	kora bronzkor (Gáta-k.)	pufferzónában	4
Hegyeshalom – Kavicsbánya	52871	terepbejárás	telep	római kor	érintett	3
Levél – Római út	53998	terepbejárás	út	római kor	50 m-es pufferzónában	4
Mosonszolnok – Községi-legelő II.	57650	adattári dokumentáció	telep	római kor	pufferzónában	4
Mosonszolnok – Közép-dűlő	57651	adattári dokumentáció	telep	római kor	pufferzónában	4
Mosonszolnok – Papszántók	28513	helyszíni szemle, terepbejárás	falutelep	Árpád-kor kelta, kora római kor	50 m-es pufferzónában	4
Jánossomorja – Háromholdasok	57344	adattári dokumentáció	telep	késő vaskor (kelta), római kor	50 m-es pufferzónában	4
Jánossomorja – Háromholdasok II.	57345	adattári dokumentáció	telep	római kor	pufferzónában	4
Jánossomorja – Sechsloch-dűlő, kavicsbánya	57359	ásatás	temető	avar	érintett	3
Jánossomorja – Háromholdasok IV.	57347	adatgyűjtés	telep	római kor	pufferzónában	4
Jánossomorja – Szélerőműpark	67443	régészeti megfigyelés	telep	őskor, Árpád-kor	pufferzónában	4

<b>Régészeti lelőhely neve</b>	<b>Nyilvántartási azonosítója</b>	<b>Azonosítás alapja</b>	<b>Lelőhely jellege</b>	<b>Lelőhely kora</b>	<b>Érintettség</b>	<b>Kockázati kategória</b>
Jánossomorja – Hársfa utcától nyugatra*	102306	helyszíni szemle	telep	őskor, Árpád-kor, középkor	pufferzónában	4
Jánossomorja – Vágóhídi-dűlő	57400	adattári dokumentáció	telep	bronzkor, kelta, római kor, középkor	pufferzónában	4
<b>Jánossomorja – Vágóhídi-dűlő II.</b>	<b>57407</b>	<b>adattári dokumentáció</b>	<b>telep</b>	<b>kelta, római kor</b>	<b>érintett</b>	3
<b>Jánossomorja – Tobi-Ligeti-dűlő</b>	<b>57430</b>	<b>adattári dokumentáció</b>	<b>telep</b>	<b>bronzkor, kelta</b>	<b>50 m-es pufferzónában</b>	4
Jánossomorja – Gazdák Új Szegése	57434	adattári dokumentáció	telep	bronzkor, kelta	pufferzónában	4
Jánossomorja – Gazdák Új Szegése II.	57435	adattári dokumentáció	telep	bronzkor, kelta	pufferzónában	4
Jánossomorja – Hanságliget, Tizenegyes	57455	terepbejárás	épület telep	római kor bronzkor, kelta, római kor, Árpád-kor	érintett	3
<b>Bősárkány – Töltés előtt</b>	<b>73837</b>	<b>helyszíni szemle</b>	<b>telep</b>	<b>őskor, Árpád-kor</b>	<b>50 m-es pufferzónában</b>	4
Bősárkány – Csatári felőli barázdás	31199	terepbejárás	bizonytalan	őskor, kelta	pufferzónában	4
Bősárkány – Csatári felőli barázdás II.	78549	helyszíni szemle	telep	őskor, Árpád-kor	pufferzónában	4
<b>Csorna – Eperjes-domb</b>	<b>38852</b>	<b>ásatás</b>	<b>temető telep</b>	<b>kora Árpád-kor kelta</b>	<b>50 m-es pufferzónában</b>	4
<b>Csorna – Öregkúti-dűlő II.</b>	<b>84645</b>	<b>régészeti megfigyelés, ásatás</b>	<b>telep</b>	<b>őskor, avar kor, Árpád-kor</b>	<b>érintett</b>	3
<b>Csorna – Barbacsi út</b>	<b>1658</b>	<b>terepbejárás, helyszíni szemle, régészeti megfigyelés</b>	<b>telep</b>	<b>DVK, Baden-k., késő bronzkor, kelta, római kor, kora újkor</b>	<b>50 m-es pufferzónában</b>	4
Csorna – Öregkúti-dűlő	67325	helyszíni szemle	telep	középkor, kora újkor	pufferzónában	4
Csorna – Csapásföld	1657	terepbejárás, ásatás	telep	őskor, Árpád-kor, késő középkor	pufferzónában	4
<b>Csorna – Mocsári-dűlő</b>	<b>1798</b>	<b>ásatás, terepbejárás, régészeti megfigyelés</b>	<b>telep</b>	<b>avar kor</b>	<b>50 m-es pufferzónában</b>	4
Csorna – Vasúttól nyugatra	1662	terepbejárás, régészeti megfigyelés	telep	Árpád-kor	pufferzónában	4
<b>Csorna – Eger-Hát-Szeg</b>	<b>86785</b>	<b>terepbejárás, ásatás, régészeti megfigyelés</b>	<b>telep</b>	<b>középkor</b>	<b>50 m-es pufferzónában</b>	4
Csorna – 117,7MP	39033	helyszíni szemle	temető	avar kor	pufferzónában	4
Csorna – Éger-hát-szeg, Hőgyész	77365	terepbejárás, helyszíni szemle, régészeti megfigyelés	telep	kelta, római kor, Árpád-kor, középkor	pufferzónában	4

Régészeti lelőhely neve	Nyilvántartási azonosítója	Azonosítás alapja	Lelelőhely jellege	Lelelőhely kora	Érintettség	Kockázati kategória
<b>Sopronnémeti – Felső-Morgó</b>	<b>71965</b>	<i>terepbejárás, ásatás</i>	<i>telep</i>	<i>őskor, kelta, Árpád-kor, középkor</i>	<i>50 m-es pufferzónában</i>	4
<b>Sopronnémeti – Bodzás összevont lelőhely</b>	<b>71959</b>	<i>terepbejárás, próbafeltárás, ásatás, régészeti megfigyelés</i>	<i>telep</i>  <i>temető</i>	<i>késő eolitikum, rézkor, bronzkor, kelta, avar, középkor, újkor, római kor, Árpád-kor</i>	<i>50 m-es pufferzónában</i>	4
<b>Zsebeháza – Földszéri-dűlő</b>	<b>83749</b>	<i>terepbejárás, régészeti megfigyelés</i>	<i>telep</i>  <i>temető</i>	<i>késő neolitikum kora rézkor, bronzkor, Árpád-kor, középkor honfoglalás kor</i>	<i>érintett</i>	3
<i>Magyarkeresztúr – Zsebeházi határra-dűlő</i>	<i>83747</i>	<i>terepbejárás, ásatás</i>	<i>telep</i>	<i>rézkor, késő bronzkor, Árpád-kor</i>	<i>pufferzónában</i>	4
<i>Magyarkeresztúr – Vasút mellett</i>	<i>53290</i>	<i>terepbejárás, ásatás</i>	<i>telep</i>	<i>rézkor, késő bronzkor</i>	<i>pufferzónában</i>	4
<i>Beled – Alsó kertalja II.</i>	<i>77125</i>	<i>terepbejárás</i>	<i>telep</i>	<i>őskor, középkor, kora újkor</i>	<i>pufferzónában</i>	4
<b>Beled – Vízműtől ÉNy-ra</b>	<b>77127</b>	<b>terepbejárás</b>	<b>telep</b>	<b>őskor, kora Árpád-kor</b>	<b>50 m-es pufferzónában</b>	4
<i>Beled – Alsó kertalja</i>	<i>45918</i>	<i>terepbejárás</i>	<i>telep</i>	<i>középkor</i>	<i>pufferzónában</i>	4
<i>Répcelak – Galagonyás</i>	<i>30761</i>	<i>ásatás, terepbejárás, régészeti megfigyelés</i>	<i>telep</i>  <i>szórvány</i>	<i>késő bronzkor, római kor Árpád-kor kora bronzkor, kelta</i>	<i>pufferzónában</i>	4
<i>Vámoscsalád – Alsó Kenderszer</i>	<i>43403</i>	<i>terepbejárás, régészeti megfigyelés</i>	<i>telep</i>	<i>őskor, Árpád-kor, késő középkor</i>	<i>pufferzónában</i>	4
<i>Vasegerszeg – Kemény-tábla II/Hermina-tábla I.</i>	<i>51049</i>	<i>terepbejárás, ásatás</i>	<i>telep</i>	<i>őskor, római kor, középkor</i>	<i>pufferzónában</i>	4
<b>Vasegerszeg – Hermina-tábla III.</b>	<b>51052</b>	<b>terepbejárás, ásatás, próbafeltárás</b>	<b>telep</b>	<b>balatoni cs., kora bronzkor, kora vaskor, római kor, népvándorlás kor, késő középkor</b>	<b>50 m-es pufferzónában</b>	4
<i>Hegyfalu – 84-86-os utak kereszteződése</i>	<i>35764</i>	<i>helyszíni szemle, ásatás, terepbejárás, próbafeltárás, régészeti megfigyelés</i>	<i>telep</i>  <i>urnasír</i>	<i>urnaezős k., Árpád-kor, középkor kora vaskor</i>	<i>pufferzónában</i>	4

Régészeti lelőhely neve	Nyilvántartási azonosítója	Azonosítás alapja	Lelelőhely jellege	Lelelőhely kora	Érintettség	Kockázati kategória
Hegyfalu – OMV benzinkút csomóponttól ÉNy-ra lévő táblarész	48993	terepbejárás, régészeti megfigyelés	telep temető	kottafejes k. k., rézkor, bronzkor, Árpád-kor, középkor késő bronzkor	pufferzónában	4
Hegyfalu – Két út közti-dűlő III.	54510	terepbejárás, próbafeltárás, ásatás, régészeti megfigyelés	telep temető szórvány	őskor, Árpád-kor, késő középkor késő bronzkor, kora vaskor római kor	pufferzónában	4
Hegyfalu – Két út közti dűlő V.	54512	terepbejárás	telep	középkor	pufferzónában	4
Hegyfalu – Két út közti dűlő VI.	54513	terepbejárás, ásatás	telep szórvány	őskor középkor	pufferzónában	4
Hegyfalu – Két út közti dűlő VII.	54514	terepbejárás, ásatás	szórvány	ismeretlen kor	pufferzónában	4
Hegyfalu – Kapusi-úti-dűlő II.	67177	terepbejárás	telep	neolitikum, kora bronzkor, római kor, késő középkor	pufferzónában	4
Hegyfalu – Jókai utca	94051	adatgyűjtés	temető	római kor	50 m-es pufferzónában	4
Hegyfalu – Tópart	94055	terepbejárás, régészeti megfigyelés	telep	bronzkor, római kor	érintett	3
Hegyfalu – Halomszer	94057	terepbejárás	telep	Árpád-kor	érintett	3
Hegyfalu – Fekete-éri-dűlő II.	94059	terepbejárás	telep	őskor, Árpád-kor, kora újkor	pufferzónában	4
Hegyfalu – Fekete-Éri-dűlő	77311	terepbejárás	telep	őskor, római kori kelta, Árpád-kor	pufferzónában	4
Hegyfalu – Pap-tag	94061	terepbejárás	telep	őskor, középkor	pufferzónában	4
Répcseszentgyörgy – Vizkúti-dűlő II.	29933	terepbejárás	telep épület, fürdő	DVK, rézkor, vaskor római kor	pufferzónában	4
Pósfa – Mogyorós	29955	terepbejárás	telep épület szórvány	kelta, Árpád-kor római kor rézkor, kelta	pufferzónában	4
Pósfa – 86. főút mellett	94063	terepbejárás	telep	Árpád-kor	pufferzónában	4
Pósfa – Tsz-major	94065	terepbejárás	telep	Árpád-kor	50 m-es pufferzónában	4
Pósfa – Sportpálya	94071	terepbejárás	telep	őskor, római kor	pufferzónában	4
Pósfa – Vasút mellett	94073	terepbejárás	telep	őskor, Árpád-kor, késő középkor	50 m-es pufferzónában	4

Régészeti lelőhely neve	Nyilvántartási azonosítója	Azonosítás alapja	Lelőhely jellege	Lelőhely kora	Érintettség	Kockázati kategória
<i>Szeleste – Vasút mellett</i>	<b>67187</b>	<i>terepbejárás, próbafeltárás, ásatás</i>	<i>telep temető (nyújtott)</i>	<i>rézkor kora népvándorlás kor</i>	<i>érintett</i>	3
<i>Pósfa – Vasút mellett/Almás-alja II.</i>	<b>42629</b>	<i>terepbejárás, próbafeltárás, ásatás</i>	<i>telep temető</i>	<i>neolitikum, rézkor, kelta, bronzkor, római kor, Karoling-kor, Árpád-kor, középkor népvándorlás kor</i>	<i>érintett</i>	3
<i>Szeleste – Sós-dűlő I.</i>	<b>67189</b>	<i>terepbejárás</i>	<i>telep</i>	<i>urnamezős k., római kor, késő középkor</i>	<i>érintett</i>	3
<i>Szeleste – Sós-dűlő II.</i>	<b>67203</b>	<i>terepbejárás, ásatás</i>	<i>telep</i>	<i>neolitikum, rézkor, urnamezős k., római kor, késő Árpád-kor, késő középkor</i>	<i>pufferzónában</i>	4
<i>Szeleste – Nagyrét</i>	<b>94083</b>	<i>terepbejárás</i>	<i>telep</i>	<i>bronzkor, középkor</i>	<i>érintett</i>	3
<i>Ölbő – Nagyrét</i>	<b>30006</b>	<i>terepbejárás</i>	<i>telep</i>	<i>őskor, római kor, középkor</i>	<i>50 m-es pufferzónában</i>	4
<i>Szeleste – Kertvégi szántók II.</i>	<b>63892</b>	<i>terepbejárás, próbafeltárás</i>	<i>telep</i>	<i>DVK, középkor, kora újkor</i>	<i>pufferzónában</i>	4
<i>Ölbő – Gázfogadótól Ny-ra</i>	<b>53262</b>	<i>terepbejárás</i>	<i>telep</i>	<i>késő vaskor (kelta)</i>	<i>pufferzónában</i>	4
<i>Ölbő – Kis-sziget</i>	<b>53263</b>	<i>terepbejárás</i>	<i>telep</i>	<i>DVK, urnamezős k.</i>	<i>pufferzónában</i>	4
<i>Ölbő – Lőrinc majori települések (összevont)</i>	<b>69277</b>	<i>helyszíni szemle, ásatás, terepbejárás</i>	<i>telep éremlelet</i>	<i>római kor, középkor népvándorlás kor</i>	<i>pufferzónában</i>	4
<i>Ölbő – Nyíres-Alja-dűlő</i>	<b>80341</b>	<i>terepbejárás</i>	<i>telep</i>	<i>neolitikum?</i>	<i>érintett</i>	3
<i>Porpác – Darázsporpác Dél</i>	<b>65984</b>	<i>terepbejárás</i>	<i>villa telep</i>	<i>római kor őskor</i>	<i>50 m-es pufferzónában</i>	4
<i>Vép – Csekharaszi-dűlő</i>	<b>99623</b>	<i>terepbejárás</i>	<i>telep</i>	<i>késő középkor, kora újkor</i>	<i>pufferzónában</i>	4
<i>Vép – Mándli-kereszt</i>	<b>99621</b>	<i>terepbejárás</i>	<i>telep</i>	<i>középkor</i>	<i>pufferzónában</i>	4
<i>Vép – Felső kert</i>	<b>43102</b>	<i>terepbejárás</i>	<i>telep</i>	<i>őskor, római kor</i>	<i>50 m-es pufferzónában</i>	4
<i>Vép – Mejc földek</i>	<b>43104</b>	<i>terepbejárás, ásatás, régészeti megfigyelés és bontómunka</i>	<i>telep út temető</i>	<i>rézkor, bronzkor, római kor, középkor római kor római kor, avar, Árpád-kor</i>	<i>50 m-es pufferzónában</i>	4

Régészeti lelőhely neve	Nyilvántartási azonosítója	Azonosítás alapja	Lelelőhely jellege	Lelelőhely kora	Érintettség	Kockázati kategória
Vép – Fölső-kert-Vasút utca II.	51135	helyszíni szemle, ásatás, régészeti megfigyelés	telep temető	urnamezős k., kelta, késő római kor, középkor római kor	pufferzónában	4
Vép – Fölső-kert-Vasút utca	51134	helyszíni szemle, ásatás, régészeti megfigyelés	telep temető	kora bronzkor, Árpád-kor, középkor, újkor őskor, római kor, középkor	pufferzónában	4
Vép – Csikós-kert	68665	adattári dokumentáció	telep	őskor, római kor, Árpád-kor népvándorlás kor, középkor	50 m-es pufferzónában	4
Vép – Mejc-földek 2.	99631	terepbejárás	telep	bronzkor, középkor	pufferzónában	4
Vép – Belső-Zanati-dűlő	68653	terepbejárás	telep	őskor, római kor, középkor, kora újkor	érintett	3
Vép – Római út (Savaria-Bassiana-Arrabona)	68691	adattári dokumentáció	út	római kor	érintett	3
Vép – Belső-Zanati-dűlő II.	54193	helyszíni szemle, terepbejárás	telep	őskor, római kor, középkor, kora újkor	pufferzónában	4
Vép – Külső-Zanati-dűlő I.	54195	helyszíni szemle	telep	őskor, római kor, középkor, kora újkor	pufferzónában	4
Szombathely – Alsó lapos alma	101487	terepbejárás	telep	római kor, késő középkor	pufferzónában	4
Szombathely – Zanati Ny-i határa	68025	régészeti megfigyelés	telep	római kor	érintett	3
Szombathely – Bogáca-patak környéke	68069	terepbejárás, geofizikai mérés, próbafeltárás, ásatás, régészeti megfigyelés	telep	neolitikum, rézkor, vaskor, bronzkor, római kor, Árpád-kor, késő középkor, kora újkor	érintett	3
Szombathely – Ipari út (Fachmarkt)	51026	ásatás, régészeti megfigyelés	telep	kora rézkor (balatoni cs.)	pufferzónában	4
Szombathely – Kiserdőúti-dűlő	89595	terepbejárás, geofizikai mérés, próbafeltárás	telep	őskor, római kor, középkor	50 m-es pufferzónában	4
Szombathely – Savaria K-i temetője	67957	ásatás, helyszíni szemle, régészeti megfigyelés	templom temető út telep	Karoling-kor, Árpád-kor római kor, késő avar, honfoglalás kor, Árpád-kor római kor rézkor	érintett	3



Régészeti lelőhely neve	Nyilvántartási azonosítója	Azonosítás alapja	Lelőhely jellege	Lelőhely kora	Érintettség	Kockázati kategória
<i>Szombathely – Szent Márton plébániatemplom</i>	<i>21424</i>	<i>helyszíni szemle, ásatás, régészeti megfigyelés</i>	<i>fal templom temető</i>	<i>Karoling-kor késő Árpád-kor (13. sz.) római kor, Karoling-kor, késő Árpád-kor (13. sz.)</i>	<i>50 m-es pufferzónában</i>	<i>4</i>
<i>Szombathely – Family Center és Sági út</i>	<i>43859</i>	<i>régészeti megfigyelés</i>	<i>út</i>	<i>római kor</i>	<i>érintett</i>	<i>3</i>
<i>Szombathely – Arrabona (Kelet) felé vezető út</i>	<i>68029</i>	<i>régészeti megfigyelés</i>	<i>út</i>	<i>római kor</i>	<i>érintett</i>	<i>3</i>
<i>Szombathely – Hétvégi kertek</i>	<i>86609</i>	<i>terepbejárás, régészeti megfigyelés</i>	<i>telep</i>	<i>római kor Árpád-kor, középkor</i>	<i>érintett</i>	<i>3</i>

\* A közhiteles-nyilvántartásba újonnan felvitt régészeti lelőhely, térinformatikai állományával még nem rendelkezünk!

## **Összegzés**

A jelenlegi ismereteink alapján a tervezési területen nem ismerünk olyan helyben megtartandó örökségi elemeket, amelyeket a Korm. R. 21. § (3) bekezdés alapján a földmunkával el kell kerülni, illetve az örökségvédelmi kockázata alapján az 1. kategóriába sorolhatunk.

A jelenlegi ismereteink alapján az érintett nyilvántartott régészeti lelőhelyek a feltárható – 3-as és 4-es – kategóriába tartoznak, azonban hangsúlyoznunk kell, hogy ezek többségén terepi vizsgálatokat még nem végeztünk, így fennáll a lehetősége, hogy a későbbiek folyamán a lelőhelyeknek olyan tulajdonságai válnak ismertté, melyek megváltoztatják kockázati besorolásukat.

Régészeti feltárások eddig nagyrészt a már meglévő M85 és M86 autóutak szakaszaihoz, illetve kisebb szélességű szennyvízvezetékek, kerékpárutak vizsgálatához kapcsolódnak. Ebből kifolyólag a lelőhelyek kiterjedéséről, jellegéről és intenzitásáról kevésbé pontosak az információink. Az újabb kutatások a lelőhelyek határainak növekedését, valamint az érintett régészeti korszakok számának bővülését mutatják, ahogy azt a jelen dokumentáció készítése során vizsgált 57455 azon. sz. lelőhely esetében is megfigyelhetjük.

Mindezek mellett vannak lelőhelymentes szakaszok a viszonylag jól bejártak nevezhető települések területén is. Jelentős kockázati tényezőt jelentenek a régészeti korú temetők is, mivel felszíni vizsgálatokkal csak nehezen lehet azonosítani őket, viszont feltárásuk idő és költségigényes.

Össességében megállapítható, hogy még a tervezési fázis végleges lezárása előtt további régészeti kutatásokra (terepbejárásra, továbbá műszeres lelőhelyfelmérésre és próbafeltárásokra) van szükség a tervezési helyszíneken az örökségvédelmi kockázatok csökkentése érdekében. Ily módon kisebb korrekciókkal, területmódosításokkal csökkenthető a beruházás idő- és költségvonzata.

Budapest, 2025. augusztus 21.



*Koller Melinda*

*régész*

## **TÉRKÉPMELLÉKLETEK**

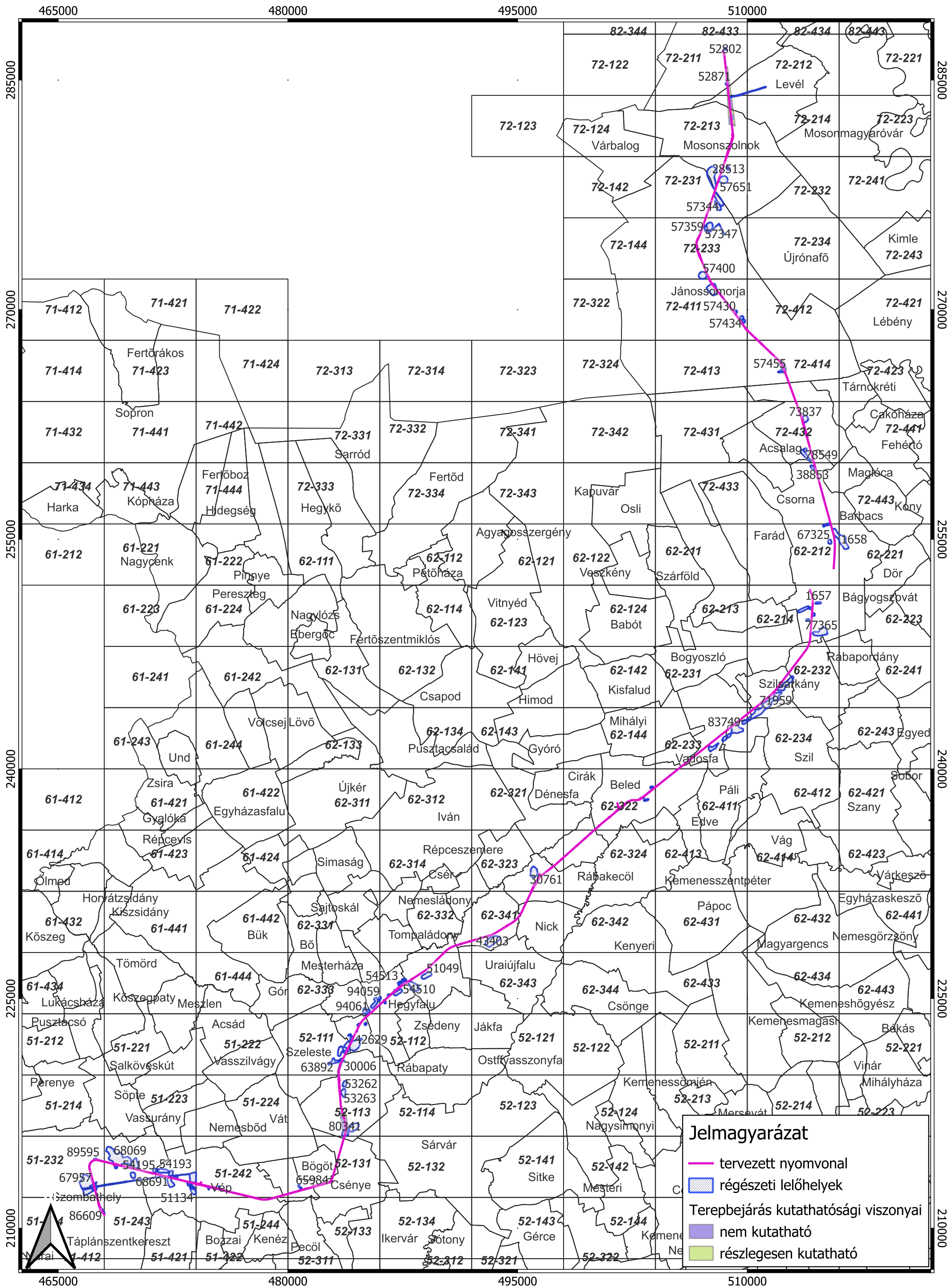

NEMZETI  
RÉGÉSZETI  
INTÉZET

1: 220000

RFC 11 Borostyán vasúti korridor Hegyeshalom-Csorna-Porpác-Szombathely-Zalaszentiván szakaszának fejlesztése – 16 sz. vasút Hegyeshalom (kiz) Szombathely (bez) (875+53 – 974+00 hm sz.) közötti szakasz

Előzetes régészeti dokumentáció - Kockázatelemző munkarész

Átnézeti térképmelléklet

A régészeti adatgyűjtés és terepbejárás eredménye, valamint a terepbejárás kutathatósági viszonyai



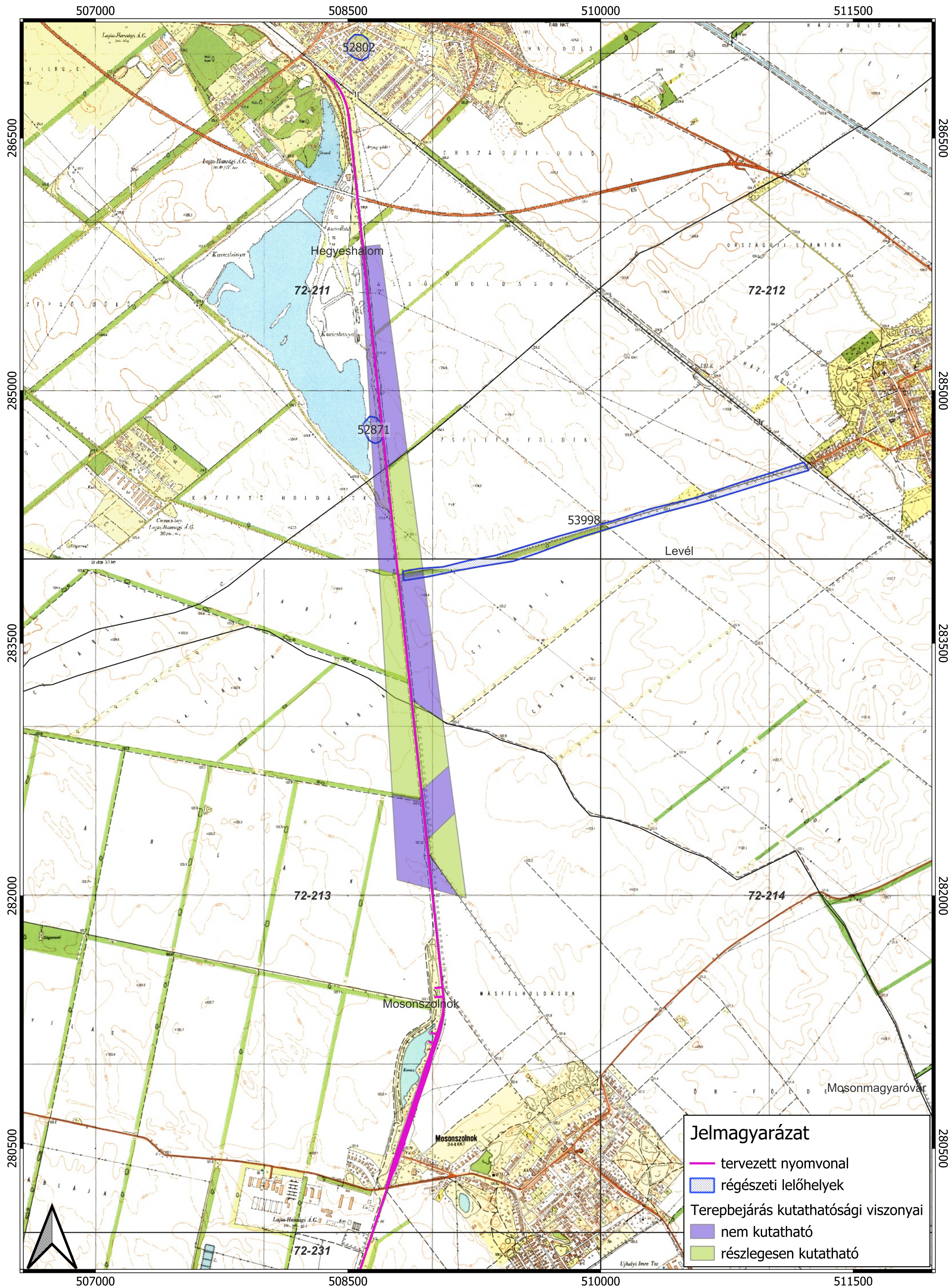

NEMZETI  
RÉGÉSZETI  
INTÉZET

1: 20000

RFC 11 Borostyán vasúti korridor Hegyeshalom-Csorna-Porpác-Szombathely-Zalaszentiván szakaszának fejlesztése – 16 sz. vasút Hegyeshalom (kiz) Szombathely (bez) (875+53 – 974+00 hm sz.) közötti szakasz

Előzetes régészeti dokumentáció - Kockázatelemző munkarész

1. térképmelléklet

A régészeti adatgyűjtés és terepbejárás eredménye, valamint a terepbejárás kutathatósági viszonyai



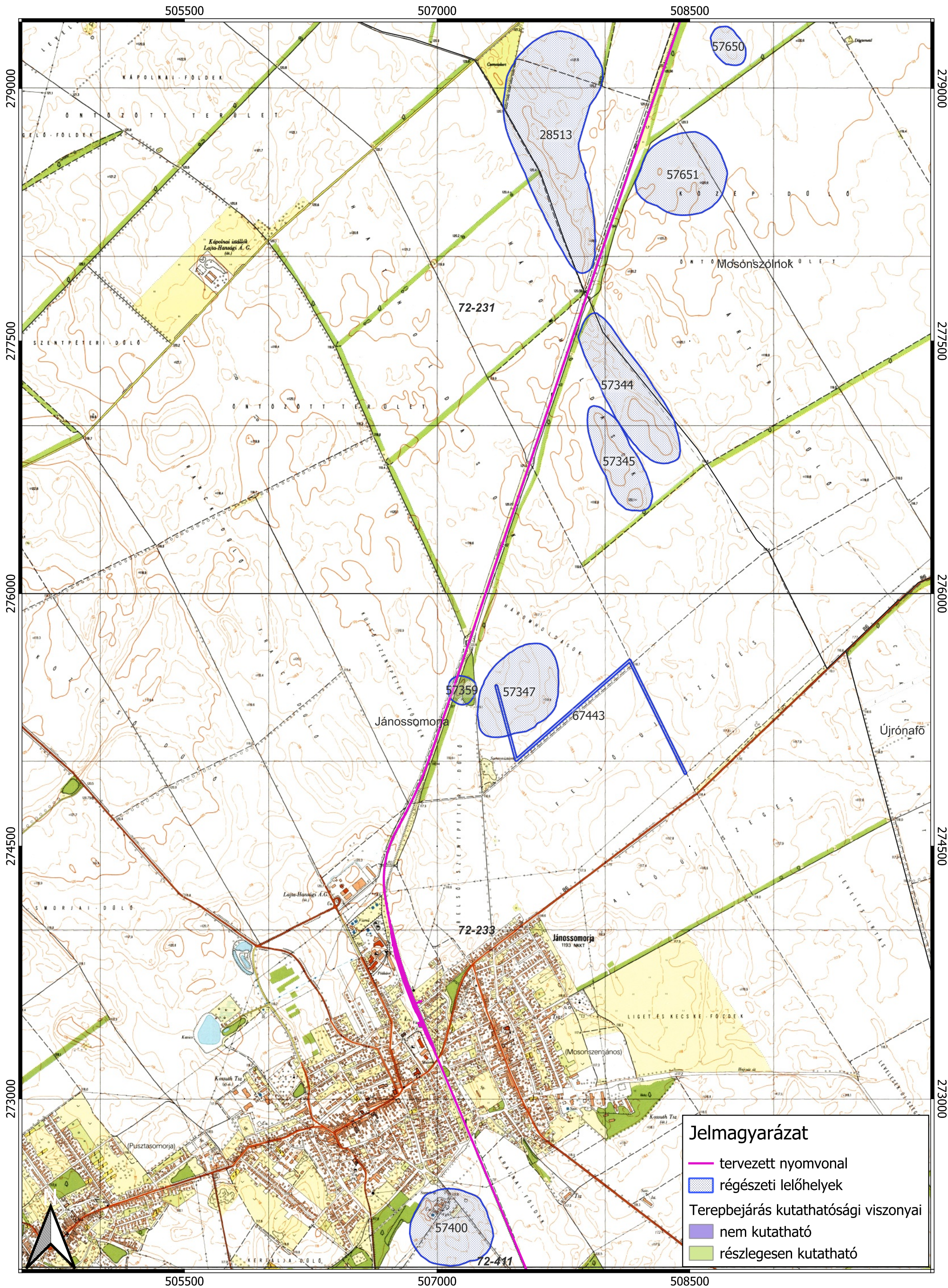

### Jelmagyarázat

- tervezett nyomvonal
- régészeti lelőhelyek

Terepbejárás kutathatósági viszonyai

- nem kutatható
- részlegesen kutatható



NEMZETI  
RÉGÉSZETI  
INTÉZET

1: 20000

RFC 11 Borostyán vasúti korridor Hegyeshalom-Csorna-Porpác-Szombathely-Zalaszentiván szakaszának fejlesztése – 16 sz. vasút Hegyeshalom (kiz) Szombathely (bez) (875+53 – 974+00 hm sz.) közötti szakasz

Előzetes régészeti dokumentáció - Kockázatelemző munkarész

2. térképmelléklet

A régészeti adatgyűjtés és terepbejárás eredménye, valamint a terepbejárás kutathatósági viszonyai



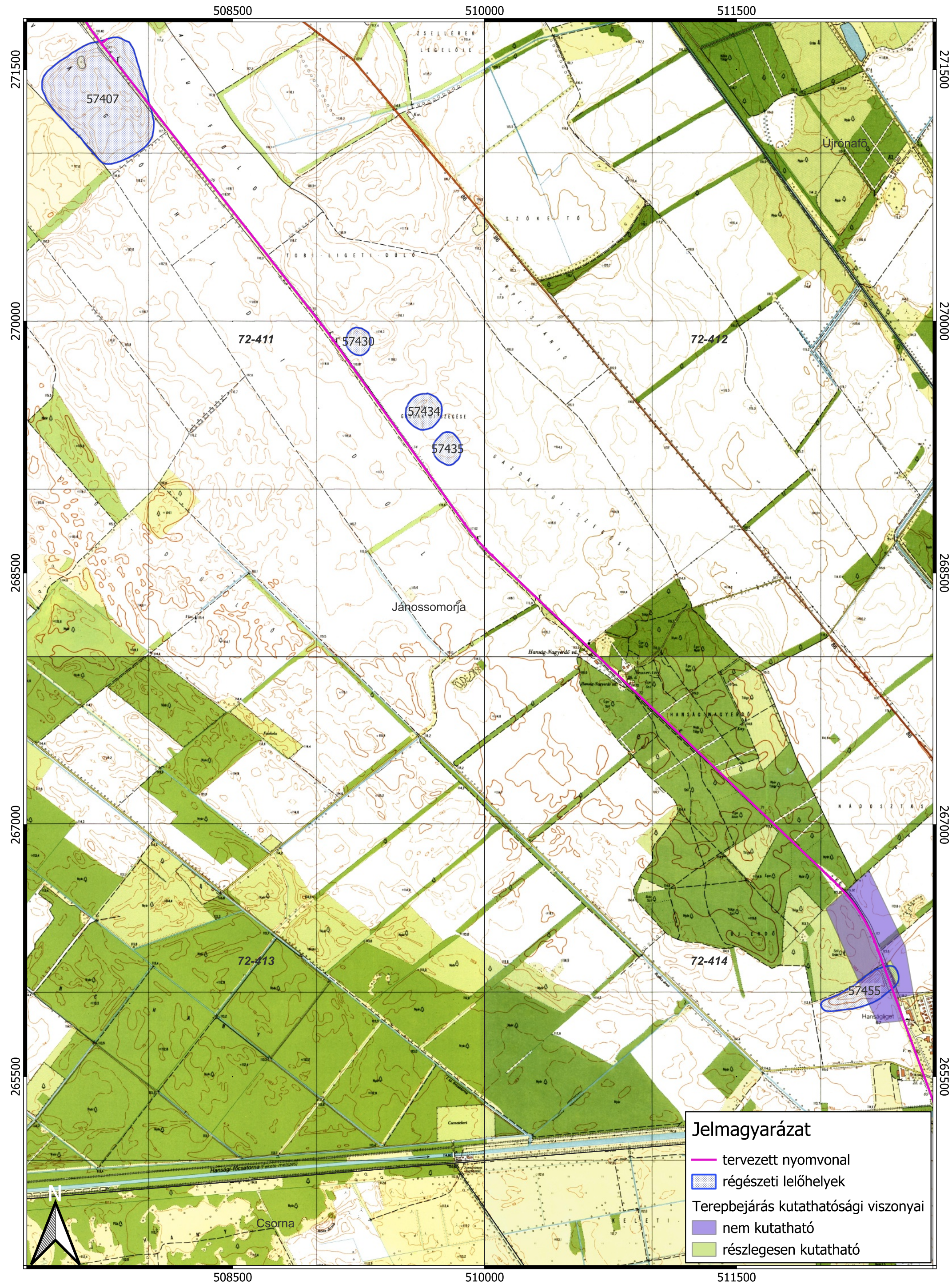

NEMZETI  
RÉGÉSZETI  
INTÉZET

1: 20000

RFC 11 Borostyán vasúti korridor Hegyeshalom-Csorna-Porpác-Szombathely-Zalaszentiván szakaszának fejlesztése – 16 sz. vasút Hegyeshalom (kiz) Szombathely (bez) (875+53 – 974+00 hm sz.) közötti szakasz

Előzetes régészeti dokumentáció - Kockázatelemző munkarész  
3. térképmelléklet

A régészeti adatgyűjtés és terepbejárás eredménye, valamint a terepbejárás kutathatósági viszonyai



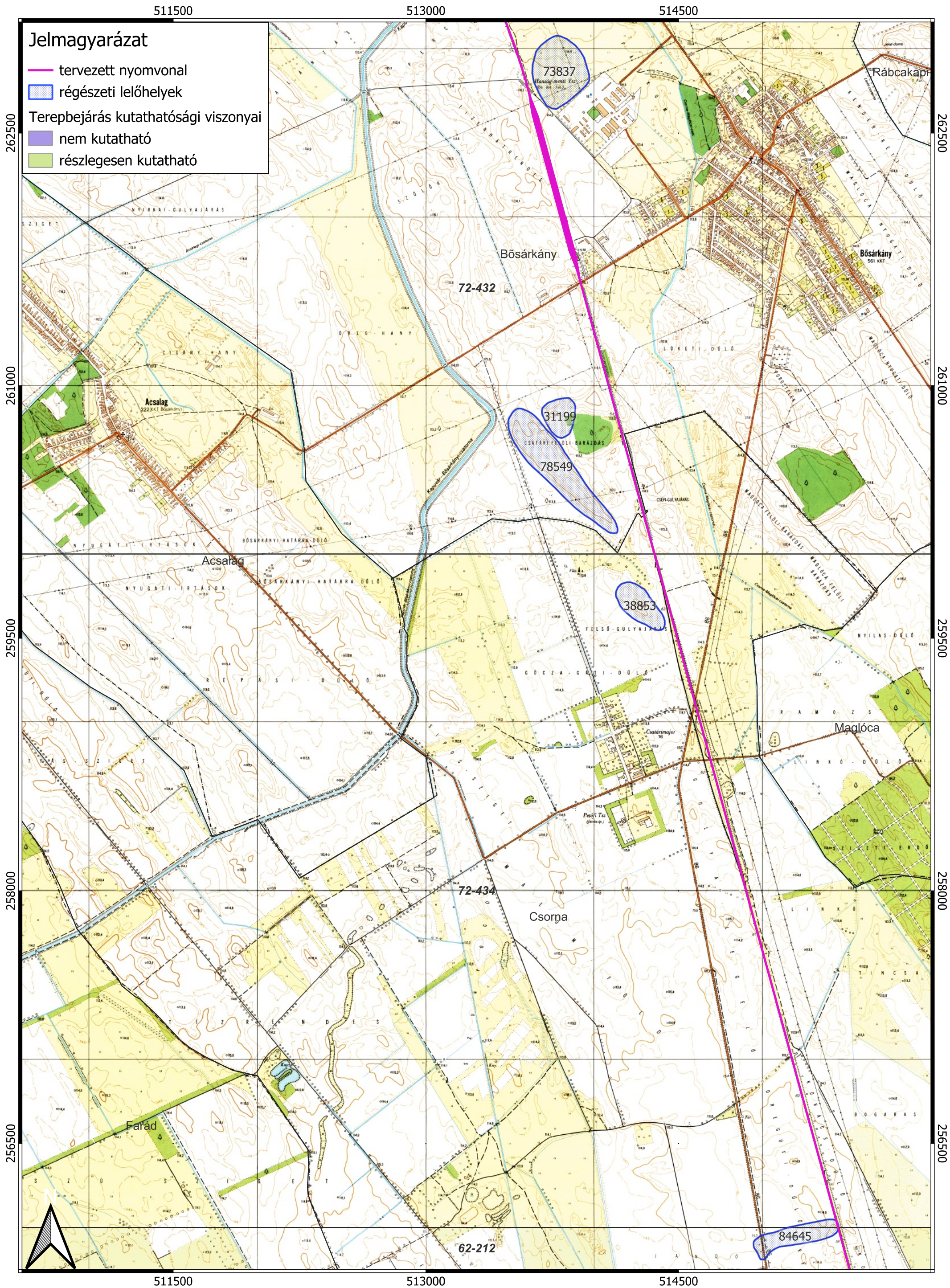

NEMZETI  
RÉGÉSZETI  
INTÉZET

1: 20000

RFC 11 Borostyán vasúti korridor Hegyeshalom-Csorna-Porpác-Szombathely-Zalaszentiván szakaszának fejlesztése – 16 sz. vasút Hegyeshalom (kiz) Szombathely (bez) (875+53 – 974+00 hm sz.) közötti szakasz

Előzetes régészeti dokumentáció - Kockázatelemző munkarész  
4. térképmelléklet

A régészeti adatgyűjtés és terepbejárás eredménye, valamint a terepbejárás kutathatósági viszonyai



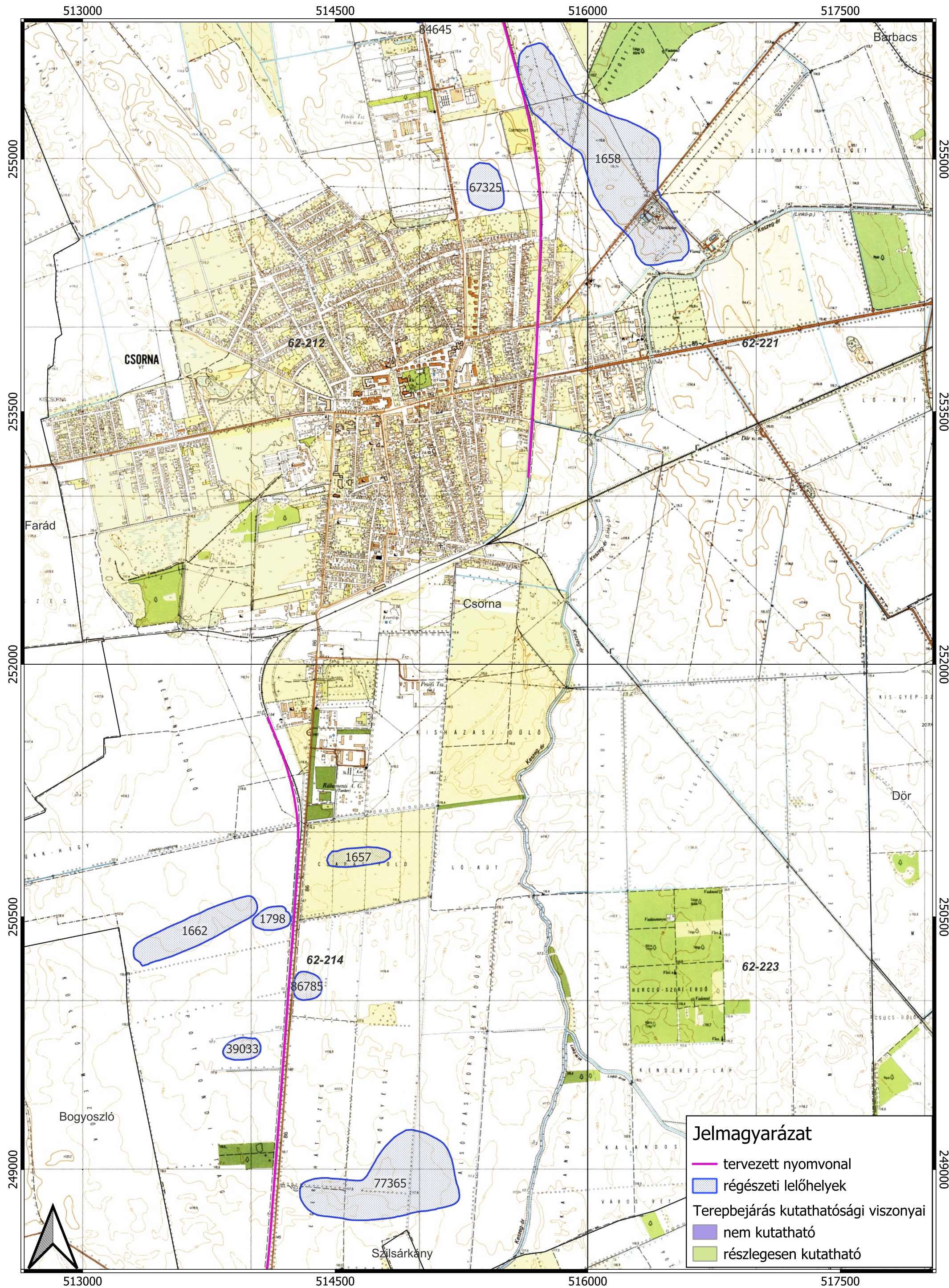

### Jelmagyarázat

- tervezett nyomvonal
- régészeti lelőhelyek
- Terepbejárás kutathatósági viszonyai
  - nem kutatható
  - részlegesen kutatható



NEMZETI  
RÉGÉSZETI  
INTÉZET

1: 20000

RFC 11 Borostyán vasúti korridor Hegyeshalom-Csorna-Porpác-Szombathely-Zalaszentiván szakaszának fejlesztése – 16 sz. vasút Hegyeshalom (kiz) Szombathely (bez) (875+53 – 974+00 hm sz.) közötti szakasz

Előzetes régészeti dokumentáció - Kockázatelemző munkarész

5. térképmelléklet

A régészeti adatgyűjtés és terepbejárás eredménye, valamint a terepbejárás kutathatósági viszonyai



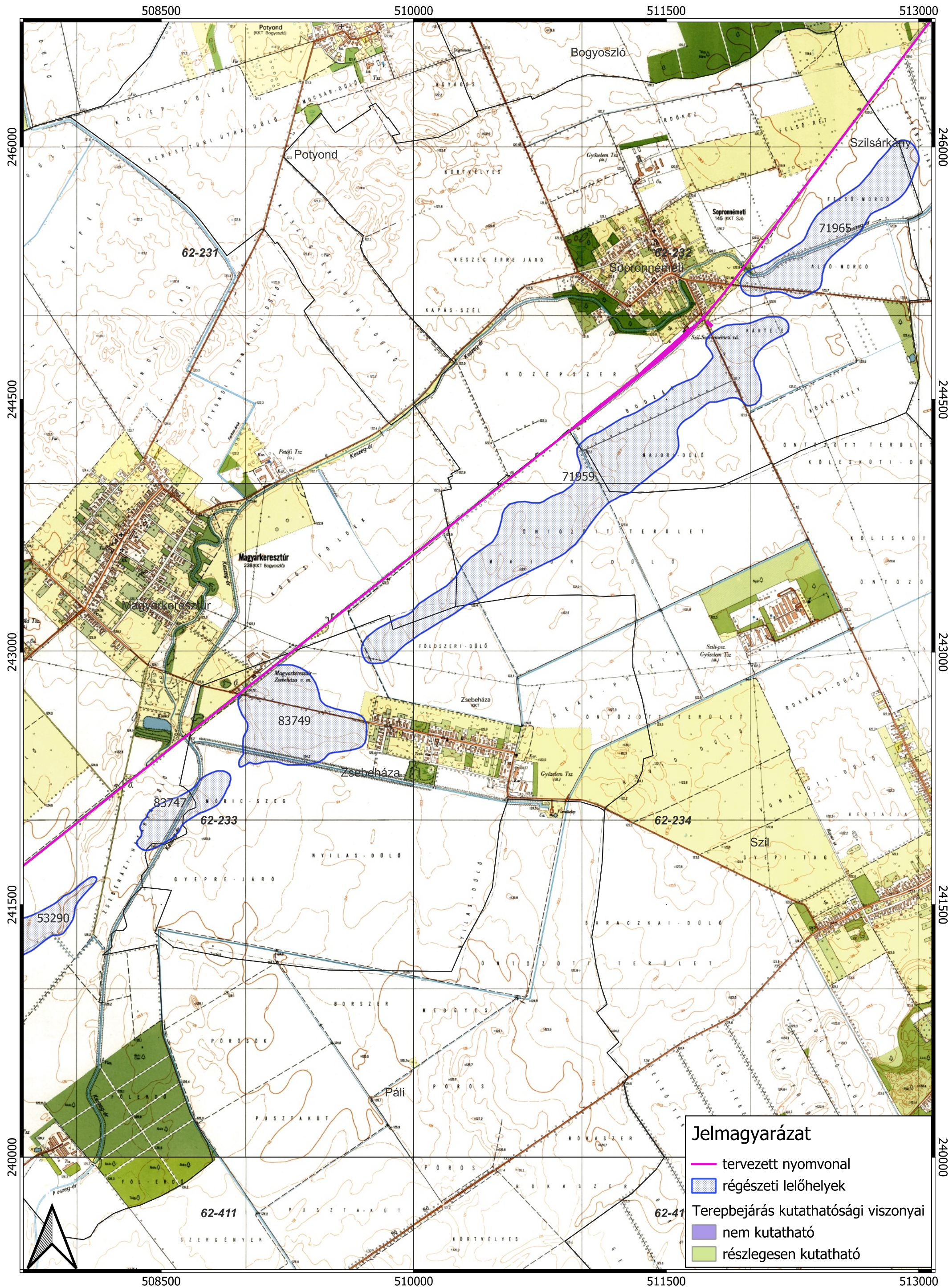

**Jelmagyarázat**

- tervezett nyomvonal
- régészeti lelőhelyek
- Terepbejárás kutathatósági viszonyai
  - nem kutatható
  - részlegesen kutatható



NEMZETI  
RÉGÉSZETI  
INTÉZET

1: 20000

RFC 11 Borostyán vasúti korridor Hegyeshalom-Csorna-Porpác-Szombathely-Zalaszentiván szakaszának fejlesztése – 16 sz. vasút Hegyeshalom (kiz) Szombathely (bez) (875+53 – 974+00 hm sz.) közötti szakasz  
Előzetes régészeti dokumentáció - Kockázatelemző munkarész  
6. térképmelléklet  
A régészeti adatgyűjtés és terepbejárás eredménye, valamint a terepbejárás kutathatósági viszonyai



504000

505500

507000

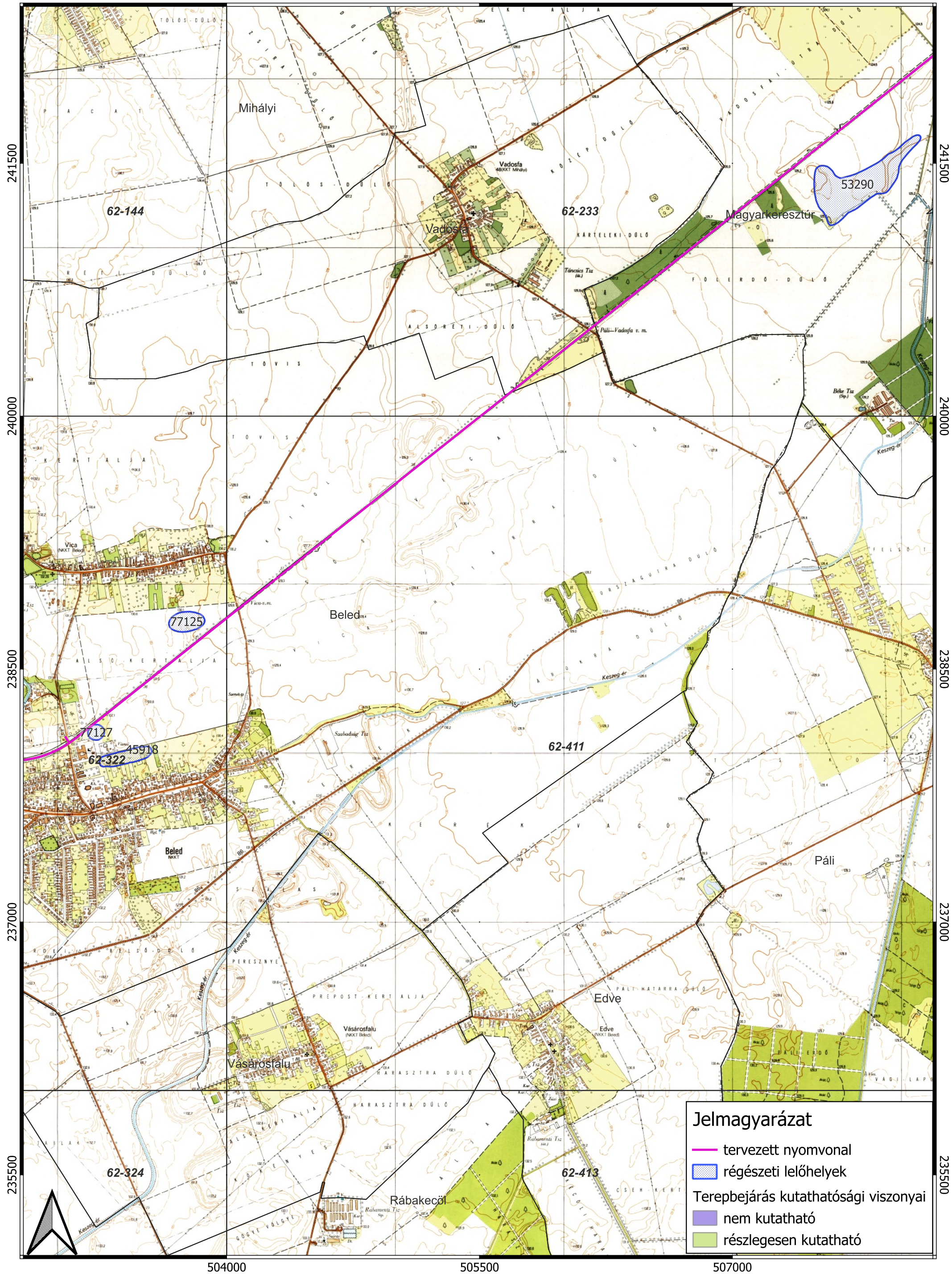

504000

505500

507000



NEMZETI  
RÉGÉSZETI  
INTÉZET

1: 20000

RFC 11 Borostyán vasúti korridor Hegyeshalom-Csorna-Porpác-Szombathely-Zalaszentiván szakaszának fejlesztése – 16 sz. vasút Hegyeshalom (kiz) Szombathely (bez) (875+53 – 974+00 hm sz.) közötti szakasz

Előzetes régészeti dokumentáció - Kockázatelemző munkarész  
7. térképmelléklet

A régészeti adatgyűjtés és terepbejárás eredménye, valamint a terepbejárás kutathatósági viszonyai



496500

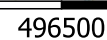

**A régészeti adatgyűjtés és terepbejárás eredménye, valamint a terepbejárás kutathatósági viszonyai**



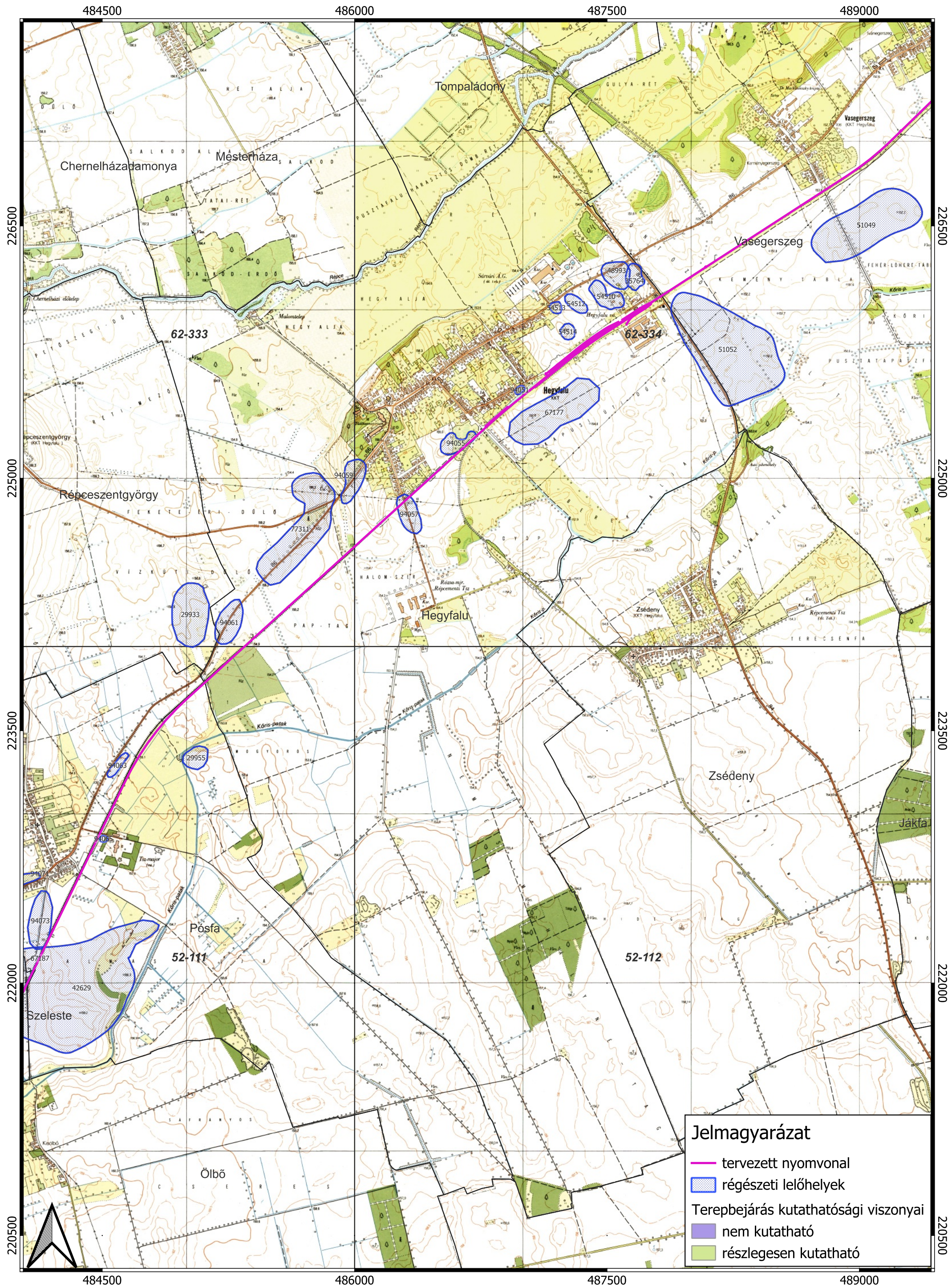

NEMZETI  
RÉGÉSZETI  
INTÉZET

1: 20000

RFC 11 Borostyán vasúti korridor Hegyeshalom-Csorna-Porpác-Szombathely-Zalaszentiván szakaszának fejlesztése – 16 sz. vasút Hegyeshalom (kiz) Szombathely (bez) (875+53 – 974+00 hm sz.) közötti szakasz

Előzetes régészeti dokumentáció - Kockázatelemző munkarész

9. térképmelléklet

A régészeti adatgyűjtés és terepbejárás eredménye, valamint a terepbejárás kutathatósági viszonyai



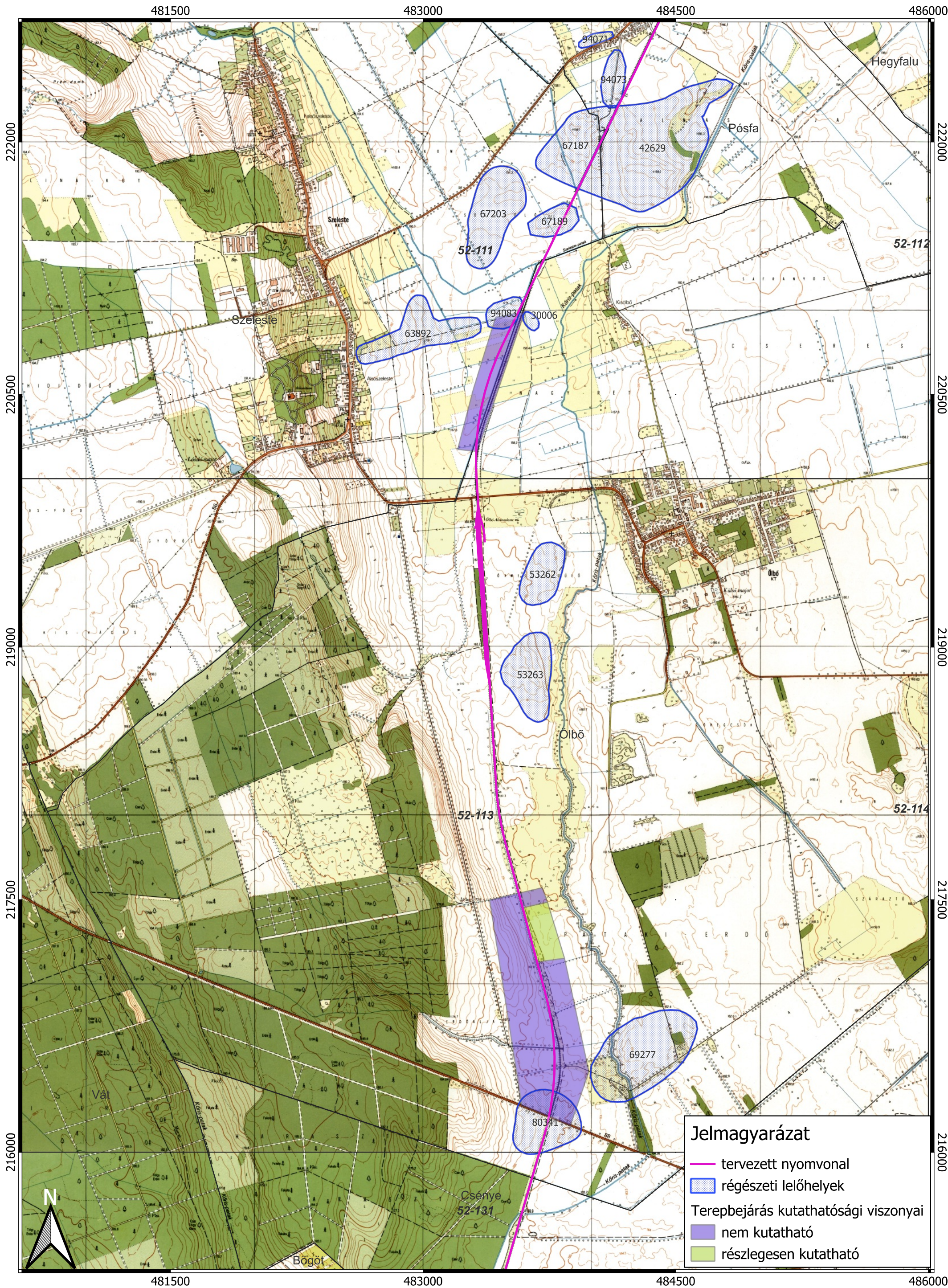

### Jelmagyarázat

tervezett nyomvonal

régészeti lelőhelyek

Terepbejárás kutathatósági viszonyai

nem kutatható

részlegesen kutatható



NEMZETI  
RÉGÉSZETI  
INTÉZET

1: 20000

RFC 11 Borostyán vasúti korridor Hegyeshalom-Csorna-Porpác-Szombathely-Zalaszentiván szakaszának fejlesztése – 16 sz. vasút Hegyeshalom (kiz) Szombathely (bez) (875+53 – 974+00 hm sz.) közötti szakasz

Előzetes régészeti dokumentáció - Kockázatelemző munkarész

10. térképmelléklet

A régészeti adatgyűjtés és terepbejárás eredménye, valamint a terepbejárás kutathatósági viszonyai



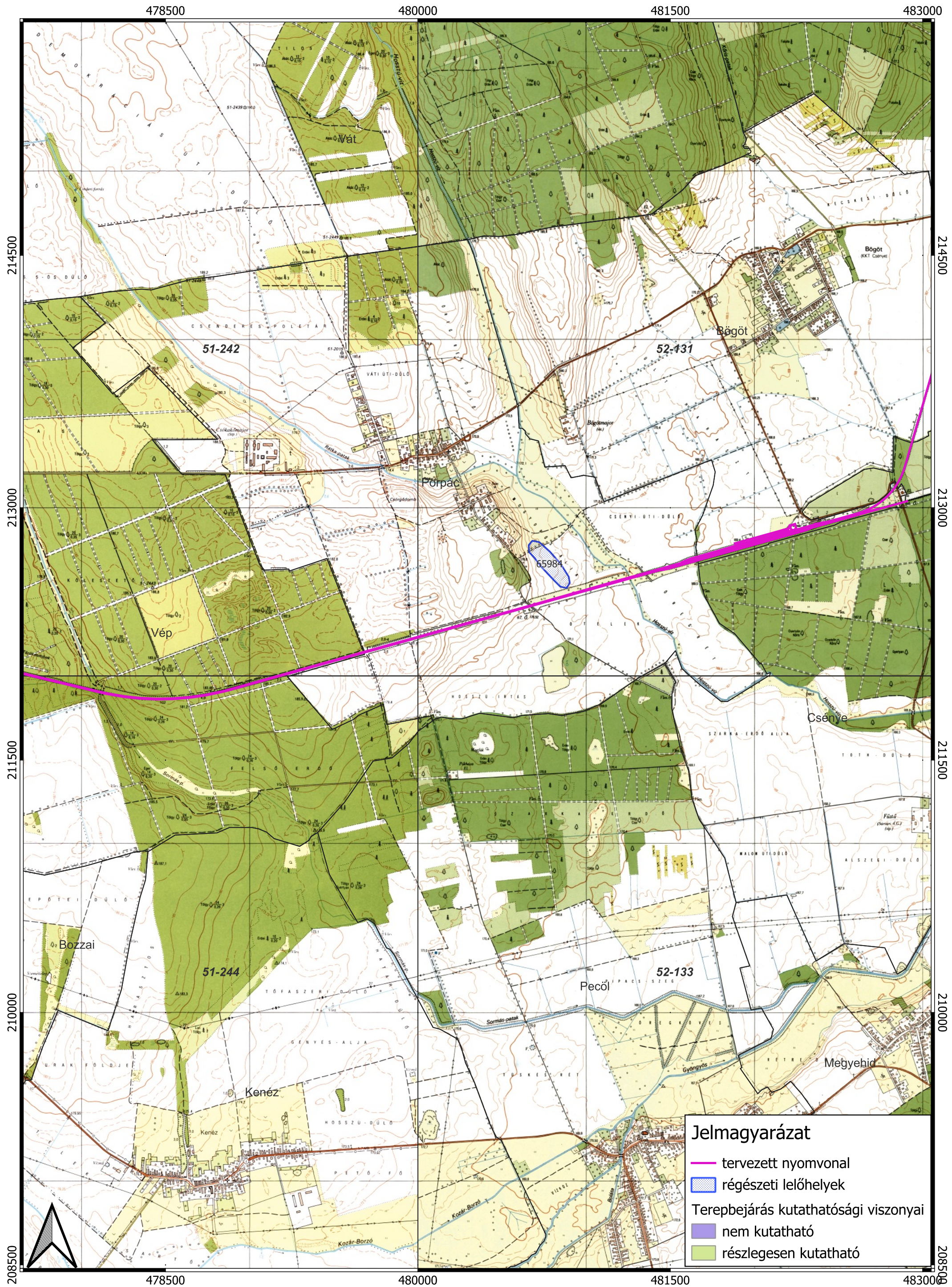

**Jelmagyarázat**

- tervezett nyomvonal
- régészeti lelőhelyek

Terepbejárás kutathatósági viszonyai

- nem kutatható
- részlegesen kutatható



NEMZETI  
RÉGÉSZETI  
INTÉZET

1: 20000

RFC 11 Borostyán vasúti korridor Hegyeshalom-Csorna-Porpác-Szombathely-Zalaszentiván szakaszának fejlesztése – 16 sz. vasút Hegyeshalom (kiz) Szombathely (bez) (875+53 – 974+00 hm sz.) közötti szakasz

Előzetes régészeti dokumentáció - Kockázatelemző munkarész  
11. térképmelléklet

A régészeti adatgyűjtés és terepbejárás eredménye, valamint a terepbejárás kutathatósági viszonyai





NEMZETI  
RÉGÉSZETI  
INTÉZET

1: 20000

RFC 11 Borostyán vasúti korridor Hegyeshalom-Csorna-Porpác-Szombathely-Zalaszentiván szakaszának fejlesztése – 16 sz. vasút Hegyeshalom (kiz) Szombathely (bez) (875+53 – 974+00 hm sz.) közötti szakasz

Előzetes régészeti dokumentáció - Kockázatelemző munkarész  
12. térképmelléklet

A régészeti adatgyűjtés és terepbejárás eredménye, valamint a terepbejárás kutathatósági viszonyai



